C. Solicitante

10-Enero-2020
No. Oficio: 0122/2020
Presente

En respuesta a su solicitud de información presentada mediante el sistema INFOMEX-Veracruz con folio número 06104219, registrada bajo el expediente administrativo número SOL-AI/DT-FGE/INFOMEX/1578/2019 del índice de ésta Dirección; con fundamento en lo previsto por los artículos 139, 143 y 145 de la Ley 875 de Transparencia y Acceso a la Información Pública para el Estado de Veracruz, 328, 329 y 331 fracción XI del Reglamento de la Ley Orgánica de la Fiscalía General del Estado y 7 fracción IX del Reglamento para la Operación de la Unidad de Acceso a la Información Pública y el Comité de Información de Acceso Restringido de la Fiscalía General del Estado, todos vigentes en el Estado de Veracruz de Ignacio de la Llave, comunico a Usted, que como parte del trámite interno que se desarrolló para dar contestación a su solicitud, se requirió a los Fiscales Regionales, a la Fiscal Coordinadora Especializada en Asuntos Indígenas y de Derechos Humanos, a la Fiscal de Investigaciones Ministeriales y al Director de la Unidad Especializada en Combate al Secuestro a efecto de que, dentro del ámbito de su competencia, proporcionaran la información requerida.

Consecuencia de lo anterior, mediante documentos anexos al presente, se da respuesta a su petición.

Si tiene alguna duda sobre la respuesta otorgada, puede acudir a nuestras oficinas ubicadas en Cto. Guizar y Valencia No. 147, 5° Piso, Col. Reserva Territorial, C.P. 91096, en la Ciudad de Xalapa, Veracruz, o llamar al teléfono (228) 168 14 68 en un horario de 9:00 a 15:00 y de 16:00 a 18:00 horas; o bien, escribanos al correo direcciondetransparencia@fiscaliaveracruz.gob.mx, en donde con gusto atenderemos sus dudas y/o comentarios.

En espera de haber atendido puntualmente su solicitud, quedo de Usted.

Atentamente

Mtra. Martha Elvia Gonzalez Martinez
Directora

FISCALÍA GENERAL DEL ESTADO DE VERACRUZ DE IGNACIO DE LA LLAVE
DIRECCIÓN DE TRANSPARENCIA, ACCESO A LA INFORMACIÓN Y PROTECCIÓN DE DATOS PERSONALES

C.c.p. Lic. Verónica Hernández Gladáns.- Encargada de Despacho de la Fiscalía General del Estado.- Para su Superior conocimiento.- Presente.
Expediente.
Archivo.

Circuito Guizar y Valencia
No. 147
5° Piso
Col. Reserva Territorial
C.P. 91096
Tel. 01 (228) 168 14 68
Xalapa, Veracruz

Fiscalía Regional Zona Centro Xalapa

FISCALÍA GENERAL DEL ESTADO DE VERACRUZ DE IGNACIO DE LA LLAVE
DESPACHO
18 DIC 2019

Mtra. Martha Elvia González Martínez
Directora de Transparencia, Acceso a la Información y Protección de Datos Personales

Presente.
Xalapa Veracruz, a 18 de diciembre de 2019
Oficio No. FGE/FRPX/939/2019

En cumplimiento a su oficio ***No. 3526/2019***, de fecha 26 de noviembre de la presente anualidad, mediante el cual requiere información relacionada a la solicitud de acceso a la información registrada mediante el Sistema INFOMEX-Veracruz, con número de folio ***06104219***, con fundamento en lo establecido en los artículos 20 y 21 de la Constitución Política de los Estados Unidos Mexicanos; 52 y 67 de la Constitución Política del Estado de Veracruz; 6, 7 y 8 de la Ley Orgánica de la Fiscalía General del Estado de Veracruz; 23, y 79 del Nuevo Reglamento de la precitada Ley; 127, 128, 129, 131 fracciones I, III, XXIII y 218 del Código Nacional de Procedimiento Penales;139 y 143 de la Ley 875 de Transparencia y Acceso a la Información Pública para el Estado de Veracruz me permito dar respuesta a dicha petición, de acuerdo con la información proporcionada por los Fiscales de Distrito de las Unidades, los Fiscales Encargados de las Subunidades Integrales de Procuración de Justicia adscritos a la jurisdicción de esta Fiscalía Regional, de acuerdo a la búsqueda en los registros de su unidad administrativa.

RELACIÓN DE OFICIOS DE RESPUESTA A LA SOLICITUD No. 06104219

UNIDAD			
UNIDAD INTEGRAL	**FISCAL**	**OFICIO**	**FECHA**
Misantla	Mauren Leslie Ruiz Rodríguez	2037/2019	29/11/2019
Jalacingo	Guillermo E. Altamirano Bencomo	2224/2019	27/11/2019
Xalapa	José Tomas Francisco Hernández Morales	5271/2019	28/11/2019
Coatepec	Verónica Perea Valerio	2281/2019	28/11/2019

SUBUNIDAD			
SUB UNIDAD	**FISCAL**	**OFICIO**	**FECHA**
Martínez de la Torre	Benito Carrasquedo Ramírez	6655/2019	28/11/2019
Perote	Isidoro Vásquez Serrano	1547/2019	29/11/2019
Tlapacoyan	José Luis Robledo García	2419/2019	03/12/2019
Sistema tradicional	Guillermo Romero Rodríguez	2019	29/11/2019

Sin otro particular, agradezco su atención y me despido quedando a sus órdenes.

Atentamente

Lic. Sergio Abel Verdejo Muñoz
Fiscal Regional Zona Centro-Xalapa

C.c.p. Archivo.
LCSAVM / gc

Unidad Integral de Procuración de Justicia del
Noveno Distrito Judicial, Misantla, Ver.

FGE
VERACRUZ
Fiscalía General del Estado

C. Gerardo López Belin
Enlace de transparencia
de la Fiscalía Regional Zona Centro.
Xalapa, Ver.

29-noviembre-2019.
No. Oficio: UIPJ/DIX/FD/2037/2019.
Misantla, Ver.

Por medio del presente y con fundamento en lo dispuesto por los artículos 21 de la Constitución Política de los Estados Unidos Mexicanos; 52 y 67 fracción I de la Constitución Política del Estado Libre y Soberano de Veracruz de Ignacio de la Llave; 1, 2, 4, 5 párrafo primero, 6, 7, 15 fracciones VII y X y 39 de la Ley Orgánica de la Fiscalía General del Estado de Veracruz de Ignacio de la Llave; 1, 4 apartado A fracción II incisos b) y e), 17, 18, 19, 23, 75 fracciones II y V, 77, 84 fracciones I y III y 85 de su Reglamento, y en atención a su oficio número 1401/2019 de fecha 27 de noviembre del año en curso. y en cumplimiento al oficio No. 3525/2019, con número de folio 06104219, y de acuerdo a la información proporcionada por los Fiscales de esta Unidad de mi cargo, y en relación a la información solicitada: debo manifestar lo siguiente:

1.- cuantos restos óseos se han encontrado del 1 de enero del 2000 al 21 de noviembre del 2019?
R.- Ninguno.

2.- Cuantas Fosas Clandestinas se han encontrado del 1 de enero del 2000 al 21 de noviembre del 2019.
R.- Una
Indicar fecha, lugar, Municipio: - 12 de marzo de 2019, Lugar, Rancho denominado "La Aurora ", a 500 metros del basurero de este Municipio de Misantla, ver.

3.- cuantos Cadáveres se han encontrado del 1 de enero del 2000 al 21 de noviembre del 2019?
R.- Tres.
Indicar fecha, lugar, Municipio: - 12 de marzo de 2019, Lugar, Rancho denominado "La Aurora ", a 500 metros del basurero de este Municipio de Misantla, ver.

Aprovecho la ocasión para enviarle un cordial saludo, reiterándome a sus respetables órdenes.

Atentamente

Mtra. Mauren Leslie Ruiz Rodríguez
Fiscal de Distrito

C.c.p. Archivo

FGE
VERACRUZ
Fiscalía General del Estado

Unidad Integral de Procuración de Justicia del
Décimo Distrito Judicial, Jalacingo, Ver.

C. Gerardo López Belin.
Enlace de Transparencia.
Xalapa, Ver.

No. Oficio: UIPJ/DX/FD/2224/2019.

Jalacingo, Ver., 27-Noviembre-2019.

En debida respuesta a su oficio número 1301/2019, de data veintisiete de noviembre del año en curso, en cumplimiento al oficio número 3526/2019, signado por la Mtra. Martha Elvia González Martínez, Directora de Transparencia, Acceso a la Información y Protección de Datos Personales, en relación a la solicitud de acceso a la información, registrada mediante el sistema de INFOMEX-Veracruz, con número de folio 06104219, me permito informarle lo siguiente:

Información solicitada:

1. ¿Cuántos restos óseos han encontrado del 1 de enero de 2000 al 21 de noviembre de 2019? indicar fecha y lugar, con municipio y localidad, donde fueron encontrados.

Respuesta:
Previa búsqueda en los registros con los que cuenta esta Fiscalía de Distrito, no se encontraron antecedentes donde se encuentre relacionado lo antes mencionado, durante el periodo comprendido del mes de noviembre del año 2013, fecha en que empezó a operar la Unidad Integral de Procuración de Justicia del Décimo Distrito Judicial de Jalacingo, Ver., a 21 de noviembre de 2019.

2. ¿Cuántas fosas clandestinas han encontrado de 1 de enero de 2000 al 21 de noviembre de 2019? Indicar fecha y lugar, con municipio u localidad, donde fueron encontrados.

Respuesta:
Previa búsqueda en los registros con los que cuenta esta Fiscalía de Distrito, no se encontraron antecedentes donde se encuentre relacionado lo antes mencionado, durante el periodo comprendido del mes de noviembre del año 2013, fecha en que empezó a operar la Unidad Integral de Procuración de Justicia del Décimo Distrito Judicial de Jalacingo, Ver., a 21 de noviembre de 2019.

3. ¿Cuántos cadáveres han encontrado de 1 de enero de 2000 al 21 de noviembre de 2019? Indicar por favor fecha y lugar, con municipio y localidad, donde fueron encontrados.

Respuesta:
Se adjunta al presente, listado a partir del mes de noviembre del año 2013, fecha en que empezó a operar la Unidad Integral de Procuración de Justicia del Décimo Distrito Judicial de Jalacingo, Ver.

Aprovecho la ocasión para enviarle un cordial saludo, reiterándome a sus respetables órdenes.

Atentamente

Lic. Guillermo E. Altamirano Bencomo
Fiscal de Distrito en la Unidad Integral de Procuración de Justicia
del Décimo Distrito Judicial, en Jalacingo, Ver.

NUMERO	FECHA	UBICACIÓN	CUANTAS PERSONAS FUERON	LUGAR
1	18/11/2013	LOC. PLAN DE ARROYOS, ATZALAN, VER	1	VIVIENDA
2	01/12/2013	LOC. VISTA HERMOSA, JALACINGO, VER.	1	VIVIENDA
3	05/12/2013	ALTOTONGA, VER.	1	HOSPITAL
4	08/12/2013	LOC. XOAMPOLCO, ATZXALAN, VER.	1	CAMINO VECINAL
5	07/12/2013	JLACINGO, VER	1	CARRETERA
6	11/12/2013	LOC. SAN ANTONIO JALACINGO, VER.	1	VIA PUBLICA
7	22/12/2013	LOC. PANCH POZA, ALTOTONGA, VER.	1	PREDIO
8	24/12/2013	LOC. CUAUHTÉMOC ATZALAN, VER.	1	BARRANCA
9	24/12/2013	ALTOTONGA, VER.	1	VIVIENDA
10	31/12/2013	LOC. VISTA HERMOSA, VER.	1	CAMINO VECINAL
1	30/03/2015	LOC. SAN MIGUEL TLAPOALAN, ALTOTONGA, VER	1	RIO
2	17/05/2015	LOC. PAHUEHUECA, ATZALAN, VER	1	RIO
3	17/07/2015	LOC. TEPIOLULCO, ALTOTONGA, VER	1	BARRANCA
4	29/10/2015	LC. TATEMPA, ATZALAN, VER.	1	RIO
1	11/05/2016	LOC. EL FRIJOL ATZALAN, VER.	1	RIO
2	25/11/2016	LOC. PASTOR VERGARA, ALTOTONGA, VER	1	BARRANCA

3	03/09/2016	LOC. TOMATA, ATZALAN, VER.	1	RIO
4	15/12/2016	TOMATA, ATZALAN, VER.	2	RIO
1	20/06/2017	LOC. NOVARA, ATZALAN, VER	1	RIO
2	17/12/2017	LOC. TEPEYCA, ATZALAN, VER.	1	RIO
1	01/06/2018	ATZALAN, VER.	1	RIO
2	23/07/2018	PEROTE, VER.	1	BARRANCO
3	07/10/2018	LOC. COPALILLO, ATZALAN, VER.	1	BARRANCA
1	01/02/2019	LOC. XIOCUILAPA, ATZALAN, VER.	1	BARRANCO
2	01/03/2019	CALPULALPAN, JALACINGO, VER.	1	CERRO
3	20/03/2019	ORRILLA DEL MONTE, JALACINGO, VER.	1	ZANJA
4	19/04/2019	ATZALAN, VER.	1	RIO
5	20/04/2019	LOC. JUAN MARCOS, ALTOTONGA, VER.	1	VIVIENDA
30	22/04/2019	ALTOTONGA, VER.	1	PREDIO
6	25/04/2019	TATEMPA, ALTOTONGA, VER.	1	BARRANCO
7	02/05/2019	ALTOTONGA, VER.	1	VIA PUBLICA
8	03/05/2019	LOC. ORIILA DEL MONTE, JALACINGO, VER.	1	VIVIENDA
9	11/05/2019	LOC. PLAN DE ARROYOS, ATZALAN, VER.	2	RIO

10	05/09/2019	ATALPAS, ATZALAN, VER.	1	RIO

FGE
Fiscalía General
del Estado

Unidad Integral de Procuración de Justicia del
Décimo Primer Distrito Judicial Xalapa - Veracruz

Oficio No. **FGE/DXI/FDX/XAL/5271/2019**

Xalapa, Ver., a 28 de Noviembre de 2019

Asunto: **El que se indica**

C. GERARDO LÓPEZ BELIN
Enlace de Transparencia de la Fiscalía
Regional Zona Centro Xalapa
Presente

Con fundamento en lo previsto por los artículos 1, 3, fracción X, 5, 6 fracción II y IV y 8 de la Ley Orgánica de la Fiscalía General del Estado de Veracruz de Ignacio de la Llave, 23 y 85 del Reglamento de la citada Ley, y en atención a su oficio número 1301/2019 de fecha 27 de los cursantes, signado por el C. Gerardo López Belin, Enlace de Transparencia de la Fiscalía Regional Zona Centro Xalapa, con el que anexa similar 3526/2019, signado por la **Mtra. Martha Elvia González Martínez**, Subdirectora de Datos Personales; le hago de su conocimiento, respecto al folio:

FOLIO 06104Z19:
Solicito la siguiente información:

1.- Cuántos restos óseos han encontrado del 1 de enero de 2000 al 21 de noviembre de 2019? indicar fecha y lugar, con municipio y localidad, donde fueron encontrados
NINGUNO

2.- Cuántas fosas clandestinas han encontrado de 1 de enero al 21 de noviembre de 2019? indicar fecha y lugar, con municipio y localidad, donde fueron encontrados
NINGUNO

3.- Cuántos cadáveres han encontrado de 1 de enero al 21 de noviembre de 2019? indicar por favor fecha y lugar, con municipio y localidad, donde fueron encontrados.
NINGUNO

ATENTAMENTE

LIC. JOSÉ TOMÁS FRANCISCO HERNÁNDEZ MORALES
Encargado del Despacho de la Unidad Integral de Procuración
de Justicia del Décimo Primer Distrito Judicial Xalapa

LIC. JTFHM/lic.rmjm*

Circuito Guizar y Valencia
No. 147
Col. Reserva Territorial
C.P. 91096
Xalapa, Veracruz

FGE
VERACRUZ
Fiscalía General del Estado

UNIDAD INTEGRAL DE PROCURACIÓN DE JUSTICIA DEL
DISTRITO JUDICIAL DE COATEPEC, VER.

LIC. SERGIO ABEL VERDEJO MUÑOZ
FISCAL REGIONAL ZONA CENTRO XALAPA
PRESENTE

OFICIO: UIPJ/DXII/FIS/2281/2019
28-NOVIEMBRE-2019

En atención a su oficio y a fin de dar cumplimiento al oficio número **3526/2019** signado por la Mtra. Martha Elvia González Martínez, Subdirectora de Datos Personales, en relación a la solicitud de acceso a la información registrada mediante el Sistema INFOMEX-VERACRUZ con folio **06104219**, se comunica que únicamente se está en condiciones de rendir la información a partir de la fecha 13 de noviembre de 2013, lo anterior en razón de que ésta Unidad Integral de Procuración de Justicia del Decimosegundo Distrito Judicial, inició funciones en esa fecha. Anexando tabla con la información solicitada, lo anterior se informa para los efectos legales correspondientes.

Sin otro particular, le envio un cordial saludo.

ESTADO LIBRE Y SOBERANO DE VERACRUZ-LLAVE

ATENTAMENTE

LIC. VERÓNICA PEREA VALERIO
FISCAL DE DISTRITO

DISTRITO XII

FGE
VERACRUZ
Fiscalía General del Estado

UNIDAD INTEGRAL DE PROCURACIÓN DE JUSTICIA DEL DISTRITO JUDICIAL DE COATEPEC, VER.

FOLIO 06104219

1.- ¿Cuántos restos óseos han encontrado del 1 de enero de 2000 al 21 de noviembre de 2019?

Fecha	*Lugar*	*Municipio*
01 de febrero 2017	Cinco Palos	Coatepec
11 de agosto 2016	Finca Hidalgo	Coatepec

2.-

Fecha de hallazgo	*lugar*	*Municipio*
30 DE NOVIEMBRE 2017	PREDIO RUSTICO DENOMINADO "CHILCUAUTLA" municipio de	Teocelo, Veracruz

3.-

Fecha de hallazgo	*Lugar*	*Municipio*
20 DE JUNIO DE 2016	VIA PUBLICA	APAZAPAN
23 DE JULIO DE 2016	APAZAPAN	APAZAPAN
01 DE OCTUBRE DE 2016	FRACCIONAMIENTO SAN JOSE	COATEPEC
19 DE ENERO DE 2017	APAZAPAN	APAZAPAN
28 DE JUNIO DE 2017	EL CHORRO	COATEPEC
12 DE DICIEMBRE DE 2017	CAMPO VIEJO	COATEPEC
26 DE MARZO DE 2018	HOSPITAL CIVIL	COATEPEC
08 DE MAYO DE 2018	CAMINO A CAMPO VIEJO	COATEPEC
09 DE OCTUBRE DE 2018	CAMINO ANTIGUO A ZIMPIZAHUA	COATEPEC
16 DE MAYO DE 2019	TUZAPAMAN	COATEPEC

FISCALÍA GENERAL DE VERACRUZ - LLAVE

FISCAL DISTRITO XII
COATEPEC, VER.

FGE
VERACRUZ
Fiscalía General del Estado

Sub Unidad Integral de Procuración de Justicia
de Martínez de la Torre, Distrito Judicial IX
de Misantla, Veracruz

OFICIO NUMERO	UIPJ/DIX/6655/2019

MARTINEZ DE LA TORRE, VER; 28 DE NOVIEMBRE DEL 2019

LIC. SERGIO ABEL VERDEJO MUÑOZ.
FISCAL REGIONAL DE JUSTICIA
ZONA CENTRO – XALAPA.
XALAPA, VER.
PRESENTE.

En cumplimiento a lo solicitado en su diverso oficio número **1301/2019**, de fecha 26 de noviembre de los corrientes, y recibido el día hoy del mismo mes y año, en relación al oficio No. **3526/2019** Signado por el Mtra. MARTHA ELVIA GONZALEZ MARTINEZ , Directora de Transparencia, Acceso a la Información y protección de datos personales, en relación a la solicitud de acceso a la Información registrada mediante el sistema INFORMEX-Veracruz, con número de folio **06104219** en donde requiere la siguiente información:

1.- ¿cuantos restos oseos han encontrado del 01 de enero del 2000 al 21 de noviembre de 2019?, indicar fecha y lugar con municipio y localidad donde fueron encontrados

R= en atención a lo solicitado por lo que respecta a esta Sub Unidad, no se han encontrados restos oseos.

2.- ¿cuantas fosas clandestinas se han encontrado del 01 de enero de 2000 al 21 de noviembre de 2019? Indicar fecha lugar, municipio y localidad.

R= Una fosa clandestina, la cual se encontró el 15 de febrero del 2018 en Martinez de la Torre, Ver, Localidad el Diamante-Balsas de agua.

3.- ¿Cuántos cadáveres han sido encontrados el 01 de enero del 2000 al 21 de noviembre de 2019? Indicar fecha, lugar, municipio y localidad del hallazgo.

R= Se encontró un cadáver dentro de la fosa clandestina.

Lo que hago de su conocimiento para los efectos legales correspondientes

ATENTAMENTE
LIC. BENITO CARRASQUEDO RAMIREZ
FISCAL ENCARGADO DE LA SUB-UNIDAD INTEGRAL DE MARTINEZ DE LA TORRE, IX DEL DISTRITO JUDICIAL DE MISANTLA, VER.

FGE
VERACRUZ
Fiscalía General del Estado

FISCALIA GENERAL DEL ESTADO
Unidad Integral de Procuración de Justicia Distrito X Jalacingo, Sub-Unidad Perote

C. GERARDO LOPEZ BELIN
Enlace de Transparencia

29-Nov-2019
No. Oficio: FE/1547/2019
Presente

Por medio del presente y en atención al oficio 1301/2019 de fecha 27 de noviembre del año en curso, y al similar 3526/2019 signado por la Mtra. Martha Elvia González Martínez, Directora de Transparencia, Acceso a la Información y Protección de Datos Personales, en relación a la solicitud de Infomex con folio 06104219, me permito informar lo siguiente:

06104219

1. Dentro de los archivos de esta Sub-Unidad de Procuración de Justicia, hay registro de 2 hallazgos de restos óseos.

Fecha	Lugar
12/11/2016	El Zorrillo, comunidad denominada Col. 20 de Noviembre, Mpio. Perote, Ver.
28/11/2016	Loc. El Frijol Colorado

2. Dentro de los archivos de esta Sub-Unidad de Procuración de Justicia no hay registro de hallazgo de fosas clandestinas.
3. Dentro de los archivos de esta Sub-Unidad de Procuración de Justicia, hay registro de 1 cuerpo encontrado.

Fecha	Lugar
24/12/2015	Tramo carrterero 140 km. 104, Perote-Xalapa

Sin más por el momento, me permito la ocasión para hacerle llegar un cordial saludo.

Atentamente.
Fiscal Encargado de la Sub -Unidad Integral en Perote
Del X Distrito Judicial en Jalacingo

Lic. Isidoro Vásquez Serrano

FGE VERACRUZ

SUB UNIDAD INTEGRAL DE PROCURACION DE JUSTICIA
DEL DECIMO DISTRITO JUDICIAL EN TLAPACOYAN, VERACRUZ.

C. GERARDO LOPEZ BELIN.
ENLACE DE TRANSPARENCIA.

A 03 DE DICIEMBRE DEL 2019.
No. Oficio: UIPJ/TLA/3419/2019.
Presente.

Con fundamento en los articulos 14, 16, 19 y 21 de la Constitución Política de los Estados Unidos Mexicanos; 52 y 67 fracción I de la Constitución Política del estado Libre y Soberano de Veracruz de Ignacio de la Llave; 213, 214 del Código Nacional de Procedimientos Penales; 6, 7, 8 de la Ley Orgánica de la Fiscalía General del Estado; 84 fracción II, 86 del Reglamento de la Ley Orgánica de la Fiscalía General del Estado; en atención a su oficio número 1301/2019 de fecha 27 de noviembre de la presente anualidad, y a fin de dar contestación al oficio No. 3526/2019, signado por la Mtra. Martha Elvia González Martínez, Directora de Trasparecia, Acceso a la Información y Protección de Datos Personales, me permito brindarle la información solicitada en relación al informe de Plataforma Nacional de Transparencia INFOMEX con No. de folio 06104219, siendo lo siguiente.

Por cuanto hace referencia al punto sobre fosas clandestinas en esta Fiscalia solo ha radicado una carpeta de investigación en los años señalados por hallazgos de fosas clandestinas, dentro de la demarcación territorial que compete a esta Fiscalia, esto en el año 2017. Pero que a la vez fueron identificados por sus respectivos familiares. En el cual se encontraron dos fosas clandestinas con dos cadáveres, la ubicación en donde fueron encontradas estas dos fosas clandestinas fue en un predio montoso ubicado sobre la Brecha situada en la Colonia Nezahualcóyotl que conduce al Rio Sordo perteneciente de esta Ciudad.

Agradeciendo de antemano la atención prestada al presente, aprovecho la ocasión para enviarle un cordial saludo y mi respeto.

FGE VERACRUZ

ATENTAMENTE

LIC. JOSÉ LUIS ROBLEDO GARCÍA.
FISCAL ENCARGADO DE LA SUB UNIDAD INTEGRAL DE PROCURACIÓN DE JUSTICIA DEL DÉCIMO DISTRITO JUDICIAL TLAPACOYAN VERACRUZ.

Fiscalía Regional Zona Centro Veracruz

FGE
Fiscalía General del Estado

MTRA. MARTHA ELVIA GONZÁLEZ MARTÍNEZ.
DIRECTORA DE TRANSPARENCIA, ACCESO A LA INFORMACIÓN Y PROTECCIÓN DE DATOS PERSONALES.
XALAPA – ENRÍQUEZ, VER.
P R E S E N T E

FISCALÍA GENERAL DEL ESTADO DE VERACRUZ DE IGNACIO DE LA LLAVE
RECIBIDO
02 DIC 2019
DIRECCIÓN DE TRANSPARENCIA, ACCESO A LA INFORMACIÓN Y PROTECCIÓN DE DATOS PERSONALES

02 de diciembre de 2019
No. Oficio: 2272 -2019-FRZCV.
ASUNTO: El que se indica.

Con fundamento en los artículos 21 y 119 de la Constitución Política de los Estados Unidos Mexicanos, 52 y 67 fracción I de la Constitución Política del Estado de Veracruz de Ignacio de la Llave, 6 Fracciones X, XI, 7, 8, 15 fracción IV, 23 y 38 fracción II de la Ley número 546 Orgánica de la Fiscalía General del Estado de Veracruz de Ignacio de la Llave, 75, 76, 79, 80 Fracción V y 81 del Reglamento de la precitada Ley y en atención a su oficio número 3526/2019, hago de su conocimiento que me fue proporcionada por los Fiscales adscritos a ésta Fiscalía Regional la información requerida dentro del folio número 06104219, la cual se anexa en veinticuatro fojas; lo anterior, para que surta los efectos legales correspondientes.

Sin otro particular, aprovecho la oportunidad que la presente me brinda para enviarle un cordial saludo.

A T E N T A M E N T E.

M.I.R.O. MANUEL PÉREZ PERALTA.
FISCAL AUXILIAR DE LA FISCALÍA REGIONAL
ZONA CENTRO VERACRUZ.

FISCALÍA REGIONAL
ZONA CENTRO VERACRUZ

[redacted]

Carrera Federal
Veracruz Xalapa
Km 8,
C.P. 91698
01 (229) 929 06 20,
FAX 01 (229) 935 24 71

C.c.p. Archivo.
LIC.MAMS/MTRO.MPP/lulla*

FGE

OFICIO NUM 3282
ASUNTO: EL QUE SE INDICA.

CIUDADANO.
LIC. MARIO ALBERTO MARTINEZ SANDOVAL.
FISCAL REGIONAL ZONA CENTRO VERACRUZ.-
PRESENTE.-

EN ATENCIÓN A SU OFICIO NUMERO 2247-2019-FAZCV DE FECHA 27 DE NOVIEMBRE DE 2019, RELATIVO A OFICIO NÚMERO 3525/2019, Y ANEXOS RESPECTIVOS SIGNADOS POR LA MTRA. MATHA ELVIA GONZALEZ MARTINEZ, DIRECTORA DE TRANSPARENCIA, ACCESO A LA INFORMACIÓN Y PROTECCIÓN DE DATOS PERSONALES, CON SOLICITUD DE ACCESO A LA INFORMACIÓN FOLIO 061044219, AL RESPECTO SE INFORMA QUE DESDE EL INICIO DE ESTA SUB UNIDAD INEGRAL DEL 11 DE MAYO 2016 AL 21 DE NOVIEMBRE DE 2019. MUY RESPETUOSAMENTE ME PERMITO INFORMAR LO SIGUIENTE:-

RESPECTO AL FOLIO 00881419

1.-CUANTOS CADÁVERES SE ENCONTRARON EN LOS AÑOS 2016, 2017 Y 2018 INDICANDO FECHA Y LUGAR CON MUNICIPIO Y LOCALIDAD, DONDE FUERON ENCONTRADOS.

AÑo:2016.-

NUMERO CONSECUTIVO	FECHA	LUGAR	MUNICIPIO
1	10/06/2016	EL MANGO TAMARINDO	PASO DE OVEJAS, VERACRUZ
2	17/06/2016	LA ANTIGUA	LA ANTIGUA, VERACRUZ.
3	20/06/2016	LA ANTIGUA	LA ANTIGUA, VERACRUZ
4	15/08/2016	PASO DE OVEJAS	PASO DE OVEJAS, VERACRUZ
5	16/08/2016	PASO DE OVEJAS	PASO DE OVEJAS, VERACRUZ
6	18/10/2016	PASO DE OVEJAS	PASO DE OVEJAS, VERACRUZ

AÑO 2017.-

Numero consecutivo	fecha	lugar	Municipio.
1	13/01/2017	San pancho	La antigua, veracruz
2	24/01/2017	Paso de ovejas	Paso de ovejas, Veracruz.
3	22/02/2017	chachalacas	Ursulo galvan, Veracruz.
4	25/02/2017	Colonia el mangulto	Paso de ovejas, Veracruz.
5	25/02/2017	Rincon de tamarindo	Puente nacional, Veracruz.
6	09/06/2017	tamarindo	Puente nacional, Veracruz.

[redacted]

7	24/06/2017	La bamba	La antigua, veracruz
8	23/07/2017	Loma de nanche	Paso de ovejas, Veracruz.
9	31/08/2017	Puente nacional	Puente nacional, veracruz
10	20/08/2017	La antigua	La antigua, veracruz
11	5/09/2017	Localidad ingenieros	La antigua, Veracruz.
12	21/10/2017	Localidad el tejon	Paso de ovejas, Veracruz.
13	30/10/2017	Camino pureza	La antigua, Veracruz.
14	17/nil/2017	La antigua	La antigua, Veracruz.
15	09/01/2017	Paso de ovejas	Paso de ovejas, veracruz

Total: 16.

AÑO 2018.-

NUMERO CONSECUTIVO	FECHA	LUGAR	MUNICIPIO.
1	03/02/2018	EL CRISTO	PUENTE NACIONAL, VERACRUZ.
2	08/02/2018	CARDEL	LA ANIGUA, VERACRUZ.
3	25/02/2018	CHICHICAXTLE	PUENTE NACIONAL, VERACRUZ.
4	08/03/2018	PASO MARIANO	PASO DE OVEJAS, VERACRUZ
5	23/03/2018	EL COLIBRI	PASO DE OVEJAS, VERACRUZ
6	2/04/2018	LA FIRMEZA	PASO DE OVEJAS, VERACRUZ.
7	07/04/2018	AGROCENTRO	PUENTE NACIONAL, VERACRUZ
8	10/04/2018	PASO DE VARAS	PUENTE NACIONAL, VERACRUZ
9	15/04/2018	BARRA DE CHACHALACAS	URSULO GALVAN, VERACRUZ.
10	11/05/2018	URSULO GALVAN.	URSULO GALVAN, VERACRUZ.
11	13/05/2018	PASO DOÑA JUANA	URSULO GALVAN, VERACRUZ.
12	07/06/2018	TIERRA COLORADA	PASO DE OVEJAS, VERACRUZ.
13	10/06/2018	NARANJOS	ACTOPAN, VERACRUZ
14	06/08/2018	MATA MATEO	PASO DE OVEJAS, VERACRUZ.
15	03/09/2018	PASO LAGARTO	PASO DE OVEJAS, VERACRUZ
16	05/09/2018	PUENTE JULA	PASO DE OVEJAS, VERACRUZ
17	18/09/2018	PUENTE NACIONAL	PUENTE NACIONAL, VERACRUZ
18	24/09/2018	COLONIA EJIDAL	PASO DE OVEJAS, VERACRUZ.
19	15/10/2018	SAN JUAN	PASO DE OVEJAS, VERACRUZ
20	05/11/2018	TIERRA COLORADA	PASO DE OVEJAS, VERACRUZ
21	06/11/2018	PASO DE OVEJAS	PASO DE OVEJAS VERACRUZ.
22	20/07/2018	SALMORAL	LA ANTIGUA, VERACRUZ
23	10/04/2018	PUENTE NACIONAL, VERACRUZ	PUENTE NACIONAL, VERACRUZ
24	15/04/2018	URSULO GALVAN	URSULO GALVAN, VERACRUZ.
25	25/02/2018	PASO DE VARAS	PUENTE NACIONAL, VERACRUZ
26	02/04/2018	PASO DE OVEJAS.	PASO DE OVEJAS, VERACRUZ
27	06/08/208	PASO DE OVEJAS	PASO DE OVEJAS, VERACRUZ
28	18/09/2018	PUENTE NACIONAL	PUENTE NACIONAL, VERACRUZ.

TOTAL: 28.

[redacted]

AÑO 2019.-

NUMERO CONSECUTIVO	FECHA	LUGAR	MUNICIPIO.
1	15/01/2019	SAN PANCHO	LA ANTIGUA, VERACRUZ.
2	28/01/2019	LA ANTIGUA	LA ANIGUA, VERACRUZ
3	15/03/2019	PACHUQUILLA	PUENTE NACIONAL, VERACRUZ.
4	27/03/2019	ZEMPOALA	URSULO GALVAN, VERACRUZ.
5	01/07/2019	LA ANTIGUA	LA ANTIGUA, VERACRUZ.
6	09/07/2019	MATA MATEO	PASO DE OVEJAS, VERACRUZ.
7	21/07/2019	EL GUAYABAL	PUENTE NACIONAL.
8	10/04/2019	PASO DE VARAS	PUENTE NACIONAL, VERACRUZ
9	15/04/2019	BARRA DE CHACHALACAS	URSULO GALVAN, VERACRUZ.
10	21/07/2019	CARDEL	LA ANTIGUA, VERACRUZ.
11	06/08/2019	CARRETAS	PASO DE OVEJAS, VERACRUZ.
12	17/08/2019	PRESA GUAYAVAL	PASO DE OVEJAS.
13	23/08/219	LA ANTIGUA,	LA ANTIGUA, VERACRUZ.
14	27/09/2019	LA ANTIGUA	LA ANTIGUA, VERACRUZ.
15	11/11/2019	CARDEL	LA ANTIGUA, VERACRUZ.
16	21/11/2019	EL PALMAR	PUENTE NACIONAL, VERACRUZ.

RESTOS OSEOS. - CUANTOS RESTOS OSEOS SE A ENCONTRADO EN 2016, 2017 Y 2018, INDICAR FECHA Y LUGAR, CON MUNICIPIO Y LOCALIDAD, DONDE FUERON ENCONTRADOS Y ESPECIFICAR A CUANTAS PERSONAS CORRESPONDEN LOS RESTOS OSEOS. AL RESPECTO SE INFORMA QUE DESDE EL INICIO DE ESTA SUB UNIDAD INEGRAL DEL 11 DE MAYO 2016 AL 21 DE NOVIEMBRE DE 2019.

Año 2016.

Total: 0,

AÑO 2017.

Restos óseos 2017	Fecha	lugar	Municipio.
1	13/01/2017	San pancho	La antigua, Veracruz.
2	9/x i/2017	Progreso cabezas	Puente nacional, Veracruz.

Total: 2.-

AÑO 2018

Restos óseos 2018	Fecha	lugar	Municipio.
1	09/12/2018	cabezas	Mpio. Puente nacional, Veracruz.

TOTAL 1.

AÑO 2019.-

Restos óseos 2019	Fecha	lugar	Municipio.
1	15/03/2019	Remudadero y pachuquilla	Mpio. Puente nacional, Veracruz.
2	21/11/2019	palmar	Mpio. Puente nacional, Veracruz.

Total: 2.-

CUANTOS CADAVERES SE ENCONTRARON DENTRO DE LAS FOSAS CLANDESTINAS DEL 1º, DE ENERO DE 2000 AL 21 DE NOVIEMBRE DE 2019.-

RESPUESTA: AL RESPECTO SE INFORMA QUE DESDE EL INICIO DE ESTA SUB UNIDAD INEGRAL DEL 11 DE MAYO 2016 AL 21 DE NOVIEMBRE DE 2019.

NO SE TIENE REGISTRO RESPECTO AL HALLAZGO DE FOSAS CLANDESTINAS.

APROVECHO LA OCASIÓN DE ENVIARLE UN CORDIAL SALUDO.

ATENTAMENTE.-

JOSE CARDEL, VER.- A 28 DE NOVIEMBRE DE 2019.
EL FISCAL ENCARGADO DE LA SUB UNIDAD INTEGRAL DE PROCURACIÓN
DE JUSTICIA DEL DISTRITO XVII VERACRUZ-CARDEL.

[redacted]

FGE
VERACRUZ
Fiscalía General del Estado

Fiscalía General Del Estado De Veracruz
Unidad Integral de Procuración de Justicia del XVII Distrito Judicial en Veracruz, Sub Unidad Alvarado.

Oficio No: 082/2019
29 DE NOVIEMBRE DEL 2019.

A L. C.
LIC. MARIO ALBERTO MARTINEZ SANDOVAL.
Fiscal Regional Zona Centro Veracruz.
Presente

En atención a su oficio número 2247-2019-FRZCV-DTAI, de fecha Veintisiete de Noviembre del año en curso y recibido el Veintinueve de los corrientes a las trece horas con cincuenta minutos y con fundamento en lo previsto por los artículos 21 y 119 de la Constitución Política de los Estados Unidos Mexicanos; 52 y 67 fracción I de la Constitución Política Local; 6 fracción X, XI, 15 fracción IV y 38 fracción II demás relativos y aplicables al Código Nacional de Procedimientos Penales; 5 de la Ley número 546 Orgánica de la Fiscalía General del Estado de Veracruz de Ignacio de la Llave; 20, 24, 25 fracción V, 30 Y 34 del Reglamento de la ley antes invocada; emanado del oficio número 3526/2019, de fecha 25 de Noviembre del año en curso, signado por la Mtra. MARTHA ELVIA GONZALEZ MARTINEZ. Directora de Datos Personales, así como de las solicitudes de acceso a la información registradas vía sistema "INFOMEX" Veracruz, con folio 0610421 9 me permito informar a Usted que al realizar una búsqueda minuciosa en los libros correspondientes a esta Sub Unidad y respecto a los datos solicitados en el folio de referencia, se encontró lo siguiente:

1.- Cuantos Restos Oseos han encontrado del 1 de Enero del 2000 al 21 de Noviembre del 2019; indicar fecha, lugar, con Municipio y localidad, donde fueron encontrados.

R.- Puntos Uno y Dos se le hace saber que Del año 2000 hasta el año 2012, no tenemos ninguna fosa clandestina y en el siguiente .

AÑO 2015

Fosa: 257/2015
Ubicación exacta: LOCALIDAD EL ALMENDRO (MANGLAR) COORDENADAS 18° 44 05 L-N 95° 08 12 L-W .
Fecha de Hallazgo: 10/SEPTIEMBRE/2015
Quien informo sobre su hallazgo: (anónimo o por investigación) RODRIGO CRUZ HERNANDEZ ELEMENTO DE SEGURIDAD PUBLICA

Desglosar

Cantidad de cuerpos (Osamentas o qué tipo de restos humanos)	Cuantos eran hombres y cuantas mujeres	Edades	Se realizaron pruebas genéticas	Cuantos cuerpos identificados y entregados a familiares	Cuerpos enviados a fosa común

38 RESTOS HUMANOS EN TRES FOSAS. DIVIDIDOS DE LA SIGUIENTE MANERA: FOSA UNO: 7 PIERNAS; 3 CABEZAS; 6 BRAZOS: 3 DORSOS: TOTAL: 19 RESTOS. FOSA DOS: 5 MUSLOS: 4 CABEZAS: 4 PIERNAS: 1 ANTEBRAZO: TOTAL: 14 RESTOS. FOSA TRES: 2 CABEZAS: 1 MANO: 1 PIE: 1 TRONCO: TOTAL: 5 RESTOS.	15 MASCULINOS Y 23 EN PROCESO DE ANALISIS	SIN PRECISAR	EN PROCESO DE ANALISIS	NINGUNO	NINGUNO (EN SEMEFO) DE LA CIUDAD DE XALAPA, EN VIRTUD DE QUE FUERON LLEVADOS. NO SE HAN IDENTIFICADO, EN VIRTUD DE NO TENER EL PERFIL GENETICO DE DICHOS RESTOS.

2.-Cuantas fosas clandestinas han encontrado del primero de Enero del 2000 al 21 de Noviembre de 2019?, indicar fecha y lugar, con municipio y localidad, donde fueron encontrados.

R.- Puntos Uno y Dos se le hace saber que Del año 2000 hasta el año 2012, no tenemos ninguna fosa clandestina y en el siguiente.

Fosa: 275/2013
Ubicación exacta: TERRENO BALDIO EN LA COLINIA LOMAS DEL ROSARIO MUNICIPIO DE ALVARADO, VER.
Fecha de Hallazgo: 03/AGOSTO/2013

Fosa: 287/2013
Ubicación exacta: CAMINO REAL QUE CONECTA A LA COLONIA VISTA HERMOSA CON LA COLONIA FREMBOYANES, UBICADO EN LA COLONIA LUZ DEL CARMEN DE ALVARADO, VER.
Fecha de Hallazgo: 09/AGOSTO/2013

[redacted]

Fosa: 429/2013
Ubicación exacta: CALLE PROFESOR ALFREDO ARREOLA MOLINA DE LA COLINIA EL PESCADOR, LUGAR CONOCIDO COMO LA CAVA, ALVARADO, VER.
Fecha de Hallazgo: 19/DICIEMBRE/2013

Fosa: 257/2015
Ubicación exacta: LOCALIDAD EL ALMENDRO (MANGLAR)

Fecha de Hallazgo: 10/SEPTIEMBRE/2015

3.- ¡Cuantas cadaveres han encontrado del primero de Enero del 2000 al 21 de Noviembre del 20197, indicar por favor fecha y lugar, con municipio y localidad, donde fueron encontrados.

R.- Puntos Uno y Dos se le hace saber que Del año 2000 hasta el año 2011, no tenemos ninguna fosa clandestina y en el siguiente AÑO DEL 2012.

Agencia del M.P. Del Rezago de Alvarado, Veracruz	AÑO	Número Expediente	SEXO	CAUSAS DE LA MUERTE	LUGAR DONDE FUE ENCONTRADO
Alvarado	2012	289/2012	M	CHOQUE HIPOVOLEMICO, CONTUSION PROFUNDA DE TORAX Y ABDOMEN	ALVARADO, VERACRUZ
Alvarado	2012	315/2012	M	CHOQUE HIPOVOLEMICO, CONTUSION POR MULTIPLES HERIDAS	ALVARADO, VERACRUZ
Alvarado	2013	083/2013	M	DESCOMPOSICION AVANZADA SE IGNORA CAUSA DE MUERTE	LOCALIDAD DE COSTA DE LA PALMA DE ALVARADO, VERACRUZ
Alvarado	2013	204/2013	M	CHOQUE NEUROGENICO SECUNDARIO A TRAUMATISMO CRANEOENCEFALICO SEVERO	LOCALIDAD DE MATA DE UNA DEL P. ALVARADO, VERACRUZ
Alvarado	2013	204/2013	M	CHOQUE NEUROGENICO SECUNDARIO A TRAUMATISMO CRANEOENCEFALICO SEVERO	LOCALIDAD DE MATA DE UNA DEL P. Veracruz
Alvarado	2013	332/2013	M	CHOQUE HIPOVOLEMICO PRODUCIDA POR ARMA DE FUEGO	LOCALIDAD DE MANDINGA Y MATOZA DEL P. Veracruz
Alvarado	2013	429/2013	M	TRAUMATISMO CRANEOENCEFALICO	PLAYA LA CAVA DEL P. Alvarado
Alvarado	2013	429/2013	M	TRAUMATISMO CRANEOENCEFALICO	PLAYA LA CAVA DEL P. Alvarado

[redacted]

Alvarado	2013	429/2013	M	HEMORRAGIA AGUDA MASIVA SECUNDARIA HERIDA POR ARMA DE FUEGO LACERACION DE ORGANO VITALES	PLAYA LA CAVA DEL P. Alvarado
Alvarado	2014	124/2014	M	CHOQUE NEUROGENICO CONSECUTIVO DE CRANEO Y ABDOMEN	LOCALIDAD DE ANTON LIZARDO DEL P. Veracruz
Alvarado	2015	038/2015	M	ANOXIA POR SUMERSION	LOCALIDAD DE ANTON LIZARDO DEL P. Veracruz
Alvarado	2015	075/2015	M	CHOQUE HIPOVOLEMICO SECUNDARIO POLITRAUMATISMO	LOCALIDAD LOS CHIVOS DEL P. Alvarado
Alvarado	2015	363/2015	M	CHOQUE HIPOVOLEMICO SECUNDARIO A POLITRAUMATISMO	LOCALIDAD CHOCOTAN DEL P. Alvarado
Alvarado	2015	257/2015	SE IGNORA	SE IGNORA LAS CAUSAS DE LA MUERTE	LOCALIDAD EL ALMENDRO (MANGLAR) Fecha de Hallazgo: 10 SEPTIEMBRE 2015
Alvarado	2016	018/2016	M	TRAUMATISMO CRANEOENCEFALICO	CARRETERA DEL P. Alvarado
Alvarado	2016	049/2016	M	TRAUMATISMO CRANEOENCEFALICO CERRADO PRODUJO HEMORRAGIA CEREBRAL	CARRETERA BUENA VISTA TUXTEPEC (TUNILLA) DEL P. Alvarado

Sin otro particular aprovecho la ocasión para enviarle un cordial saludo.

A T E N T A M E N T E.

FISCAL ENCARGADO DEL REZAGO DE ALVARADO VERACRUZ.

LIC. EDUARDO GARCIA SAN MARTIN.

BOULEVARD MIGUEL ALEMAN S/N
ENTRE JUAREZ Y VERACRUZ.
COL. CENTRO.
BOCA DEL RIO, VER.

[redacted]

FISCALIA INVESTIGADORA, ENCARGADA DEL REZAGO
CALLE MANUEL GUTIÉRREZ ZAMORA No. 708 ENTRE VICENTE GUERRERO Y NICOLÁS BRAVO, VERACRUZ, VER.
TELÉFONO 01-229 931-35-48

Lic. Mario Alberto Martínez Sandoval
FISCAL REGIONAL DE LA ZONA CENTRO-VER
VERACRUZ, VERACRUZ.

FISCALÍA REGIONAL ZONA CENTRO-VERACRUZ
29 NOV 2019
RECIBIDO
SECRETARÍA

H. Veracruz, Ver., 29 de noviembre de 2019
Oficio Número: 305/2019
Asunto: se rinde informe

En atención a su oficio número 2247-2019-FRZCV-DTAI, por el que adjunta el diverso No. 3526/2019, signado por la Mtra. Martha Elvia González Martínez, Directora de Transparencia, Acceso a la información y Protección de Datos Personales, y el folio anexo número 06104219, en el que se solicita información sobre el "***número de restos óseos*** *que se han registrado en el periodo comprendido del 1 de enero del año 2000 al 21 de diciembre de 2019*, respetuosamente me permito informar lo siguiente:

1.-

Año de registro	No.	Lugar
2012	02	Zona rural del Mpio de Soledad de Doblado, Ver.
	02	Veracruz
2013	05	Veracruz
	01	Zona rural del Mpio de Soledad de Doblado, Ver.
2014	03	Veracruz, Ver.
2015	02	Veracruz, Ver.
	02	Zona rural del Mpio de Soledad de Doblado, Ver
2016	02	Veracruz, Ver.

2.- Cuantas fosas clandestinas han sido encontradas en el *periodo comprendido del 1 de enero del año 2000 al 21 de diciembre de 2019*s.-
Respuesta= Ninguna.

3.- Cuantos Cadáveres registrados *en el periodo comprendido del 1 de enero del año 2000 al 21 de diciembre de 2019.*

Año de registro	No.	Lugar
2010	138	DIVERSOS LUGARES DEL MUNICIPIO DE VERACRUZ
2011	331	DIVERSOS LUGARES DEL MUNICIPIO DE VERACRUZ
2012	286	DIVERSOS LUGARES DEL MUNICIPIO DE VERACRUZ
2013	218	DIVERSOS LUGARES DEL MUNICIPIO DE VERACRUZ
2014	100	DIVERSOS LUGARES DEL MUNICIPIO DE VERACRUZ
2015	116	DIVERSOS LUGARES DEL MUNICIPIO DE VERACRUZ
2016	58	DIVERSOS LUGARES DEL MUNICIPIO DE VERACRUZ

Significo que sólo se mencionan los años en que se encontró información en los libros de gobierno.

Sin otro asunto en particular, reitero a usted mi consideración distinguida.

A t e n t a m e n t e

Lic. Eduardo García San Martin
Fiscal Investigador en Boca del Río, Encargado del Rezago de las Fiscalías 1ª, 2ª,3ª 4, 5ª, 6ª,7ª , 8a y Municipales de Soledad de Doblado y Municipal de Medellín de Bravo, Ver.

FISCALÍA GENERAL DEL ESTADO DE VERACRUZ
Fiscalía 5ª Investigadora
en Veracruz, Ver.

FGE
VERACRUZ
Fiscalía General del Estado

FISCALIA PRIMERA DEL MINISTERIO PÚBLICO ENCARGADO DEL REZAGO DE LA AGENCIAS 2ª INVESTIGADORA DE BOCA DEL RÍO, TLALIXCOYAN, IGNACIO DE LA LLAVE CON DIRECCIÓN EN BOULEVARD MIGUEL ALEMAN S/N ENTRE AV. VERACRUZ Y CALLE BENITO JUAREZ Col. CENTRO, Boca Del Rio, Veracruz, C.P. 94290 TELÉFONO 01-(229) 986-26-77. correo: agenciasegundabr@hotmail.com

Oficio No. 782
Asunto: SE RINDE INFORME.
Boca del Río, Veracruz, 29 de noviembre del año 2019

AL C.
LIC. MARIO ALBERTO MARTINEZ SANDOVAL.
ENCARGADO DEL DESPACHO DE LA FISCALÍA
REGIONAL ZONA CENTRO VERACRUZ.
P R E S E N T E

En contestación a su oficio número 2247-2019-FRZCV-DTAI de fecha 27 de noviembre del año dos mil diecinueve y recibido en data 29 de los corrientes, en donde adjunta el diverso 3526/2019 y anexos respectivos signado por la Mtra. MARTHA ELVIA GONZÁLEZ MARTINEZ DIRECTORA DE TRANSPARENCIA, ACCESO A LA INFORMACIÓN Y PROTECCION DE DATOS PERSONALES, mediante el cual solicita que en el ejercicio de mis funciones de contestación a la información detallada en el folio 06104219 de fecha 22 de noviembre del año en curso, mismo que solicita lo siguiente:

FOLIO NÚMERO **06104219**

Informe lo siguiente:

1. Cuantos restos óseos han encontrado del 1 de enero del 2000 al 21 de noviembre de 2019, indicando fecha, lugar, municipio y localidad, donde fueron encontrados.
2. Cuantas fosas clandestinas han encontrado de 1 de enero de 2000 al 21 de noviembre del 2019, indicando fecha, lugar, municipio y localidad, donde fueron encontrados.
3. Cuantos cadáveres han encontrado de 1 de enero de 2000 al 21 de noviembre de 2019, indicando fecha, lugar, municipio y localidad, donde fueron encontrados.

EN ... AL FOLIO DESCRITO ANTERIORMENTE Y RESPECTO A CADA UNO DE LOS INCISOS QUE LO ... GRAN, LE INFORMO QUE ESTA FISCALIA DE REZAGO REALIZÓ UNA BUSQUEDA MINUC... EN LOS LIBROS DE GOBIERNO QUE LLEVA ESTA REPRESENTACIÓN SOCIAL A MI CARGO ... FUERON LOCALIZADAS INVESTIGACIONES MINISTERIALES QUE HAYAN SIDO INICIADAS C... REFERENCIA A LO SOLICITADO EN SU INCISO NUMERO 2.

ASÍ MISMO ... MITO MANIFESTAR QUE CON REFERENCIA A LOS INCISOS 1 Y 3 SI FUERON ENCONTRADAS INVESTIGACIONES MINISTERIALES INICIADAS CON LA LOCALIZACION DE CUERPOS Y ... STOS OSEOS, ENLISTADO QUE ANEXO AL PRESENTE EN TABLA 1 Y 2 RESPECTIVA... TE.

Sin otro ... ular, aprovecho la oportunidad para enviarle un cordial saludo.

Atentamente
FISCAL EN LA AGENCIA 1ª DEL MINISTERIO PUBLICO DE BOCA DEL RIO
ENCARGADO DEL REZAGO DE LA AGENCIA 2ª INVESTIGADORA DE BOCA DEL RIO, VER.
TLALIXCOYAN, IGNACIO DE LA LLAVE Y ROBO A COMERCIO.

LIC. EDUARDO GARCIA SAN MARTIN.

2247

NÚMERO DE RESTOS ÓSEOS LOCALIZADOS DEL AÑO 2000 al 2019.				
		AÑO DE LOCALIZACIÓN	SEXO DEL CUERPO	LUGAR DONDE FUE ENCONTRADO
1		25/11/2011	RESTOS OSEOS	MUNICIPIO DE BOCA DEL RÍO
2		10/07/2012	RESTOS OSEOS	AV. LAZARO CARDENAS DEL FRACC. COSTA VERDE, DEL MUNICIPIO DE BOCA DEL RÍO, VERACRUZ.
3		08/08/2012	FEMENINO RESTOS ÓSEOS	CARRETERA FEDERAL LA TINAJA - PASO DEL TORO DEL MUNICIPIO DE BOCA DEL RÍO
4		08/08/2012	FEMENINO RESTOS ÓSEOS	CARRETERA FEDERAL LA TINAJA - PASO DEL TORO DEL MUNICIPIO DE BOCA DEL RÍO
5		08/08/2012	FEMENINO RESTOS ÓSEOS	CARRETERA FEDERAL LA TINAJA - PASO DEL TORO DEL MUNICIPIO DE BOCA DEL RÍO
6		08/08/2012	FEMENINO RESTOS ÓSEOS	CARRETERA FEDERAL LA TINAJA - PASO DEL TORO DEL MUNICIPIO DE BOCA DEL RÍO
7		08/08/2012	RESTOS OSEOS	CARRETERA FEDERAL BOCA DEL RÍO - PASO DEL TORO
8		08/08/2012	RESTOS OSEOS	CARRETERA FEDERAL BOCA DEL RÍO - PASO DEL TORO
9		15/10/2012	RESTOS OSEOS	CARRETERA FEDERAL BOCA DEL RÍO - PASO DEL TORO
10		13/04/2013	RESTOS OSEOS	LA CANDELARIA, MUNICIPIO DE TLALIXCOYAN
11		16/04/2013	RESTOS OSEOS	PREDIO DE PASO COLORADO

2247

NÚMERO DE CADÁVERES LOCALIZADOS DEL AÑO 2000 al 2019. TABLA 2.			
	AÑO DE LOCALIZACIÓN	SEXO DEL CUERPO	LUGAR DONDE FUE LOCALIZADO
1	05/06/2006	MASCULINO	MUNICIPIO DE BOCA DEL RÍO
2	30/03/2008	MASCULINO	MUNICIPIO DE BOCA DEL RÍO
3	25/04/2008	MASCULINO	MUNICIPIO DE BOCA DEL RÍO
4	24/10/2008	MASCULINO	MUNICIPIO DE BOCA DEL RÍO
5	05/03/2009	MASCULINO	MUNICIPIO DE BOCA DEL RÍO
6	28/08/2010	MASCULINO	MUNICIPIO DE BOCA DEL RÍO
7	31/12/2010	MASCULINO	MUNICIPIO DE BOCA DEL RÍO
8	05/07/2011	MASCULINO	MUNICIPIO DE BOCA DEL RÍO
9	05/07/2011	MASCULINO	MUNICIPIO DE BOCA DEL RÍO
10	05/07/2011	MASCULINO	MUNICIPIO DE BOCA DEL RÍO
11	27/08/2011	MASCULINO	COL. MARCO ANTONIO MUÑIZ DEL MUNICIPIO DE BOCA DEL RÍO
12	31/08/2011	MASCULINO	MUNICIPIO DE BOCA DEL RÍO
13	31/08/2011	MASCULINO	MUNICIPIO DE BOCA DEL RÍO
14	31/08/2011	MASCULINO	MUNICIPIO DE BOCA DEL RÍO
15	20/09/2011	MASCULINO	AV. RUIZ CORTINES A LA ALTURA DE LOS VOLADORES DE PAPANTLA EN EL MUNICIPIO DE BOCA DEL RÍO
16	20/09/2011	FEMENINO	AV. RUIZ CORTINES A LA ALTURA DE LOS VOLADORES DE PAPANTLA EN EL MUNICIPIO DE BOCA DEL RÍO
17	20/09/2011	FEMENINO	AV. RUIZ CORTINES A LA ALTURA DE LOS VOLADORES DE PAPANTLA EN EL MUNICIPIO DE BOCA DEL RÍO
18	20/09/2011	MASCULINO	AV. RUIZ CORTINES A LA ALTURA DE LOS VOLADORES DE PAPANTLA EN EL MUNICIPIO DE BOCA DEL RÍO
19	20/09/2011	MASCULINO	AV. RUIZ CORTINES A LA ALTURA DE LOS VOLADORES DE PAPANTLA EN EL MUNICIPIO DE BOCA DEL RÍO
20	18/09/2011	MASCULINO	MUNICIPIO DE BOCA DEL RÍO
21	05/10/2011	MASCULINO	CALLE MARTE #20 ENTRE TAMPICO Y CAMPECHE DEL FRACCIONAMIENTO JOYAS DE MOCAMBO EN EL MUNICIPIO DE BOCA DEL RÍO
22	05/10/2011	MASCULINO	MAR ADRIATICO #4 CASI ESQ. BOULEVARD AVILA CAMACHO DEL FRACC. COSTA VERDE DEL MUNICIPIO DE BOCA DEL RÍO
23	01/11/2011	MASCULINO	MUNICIPIO DE BOCA DEL RÍO

24		01/11/2011	MASCULINO	MUNICIPIO DE BOCA DEL RÍO
25		01/11/2011	MASCULINO	MUNICIPIO DE BOCA DEL RÍO
26		01/11/2011	MASCULINO	MUNICIPIO DE BOCA DEL RÍO
27		01/11/2011	MASCULINO	MUNICIPIO DE BOCA DEL RÍO
28		18/12/2011	MASCULINO	FRACC. COSTA VERDE.
29		17/12/2011	MASCULINO	MUNICIPIO DE TLALIXCOYAN
30		21/03/2013	FEMENINO	MUNICIPIO DE BOCA DEL RÍO
31		07/06/2012	MASCULINO	LOCALIDAD DEL COCUITE, MUNICIPIO DE TLALIXCOYAN
32		07/07/2012	MASCULINO	MUNICIPIO DE TLALIXCOYAN
33		18/07/2013	MASCULINO	CARRETERA DE LA TINAJA
34		11/04/2013	MASCULINO	LOCALIDAD DE RIO BLANCO, MUNICIPIO DE COTAXTLA
35		11/04/2013	MASCULINO	LOCALIDAD DE RIO BLANCO, MUNICIPIO DE COTAXTLA
36		02/04/2013	MASCULINO	MUELLE DE PESCADORES DEL MUNICIPIO DE BOCA DEL RÍO
37		03/06/2013	MASCULINO	AUTOPISTA VERACRUZ - TINAJA
38		19/05/2013	MASCULINO	LOCALIDAD PASO COLORADO
39		12/04/2013	MASCULINO	HOTEL TORRE MAR, MUNICIPIO DE BOCA DEL RÍO
40		12/08/2013	MASCULINO	ENTRADA A PASO COLORADO
41		22/08/2013	MASCULINO	CONGREGACION TIERRA BLANCA MUNICIPIO DE COTAXTLA
42		17/07/2013	MASCULINO	PALMARILLO, MUNICIPIO DE TLALIXCOYAN
43		13/12/2013	MASCULINO	LA CEBADILLA MUNICIPIO DE COTAXTLA
44		16/12/2013	FEMENINO	PASO DEL TORO, MUNICIPIO DE BOCA DEL RIO
45		23/12/2013	MASCULINO	COL. VILLA RICA, MUNICIPIO DE BOCA DEL RÍO
46		24/12/2013	MASCULINO	LOCALIDAD LOS CAPULINES, MUNICIPIO DE COTAXTLA
47		04/10/2014	MASCULINO	LOC. EL SALTO, MUNICIPIO DE TLALIXCOYAN
48		15/12/2015	MASCULINO	LOC. EL CAMARON, MUNICIPIO DE COTAXTLA
49		02/06/2014	MASCULINO	LOC. LA CAMACHA, MUNICIPIO DE IGNACIO DE LA LLAVE
50		27/07/2014	MASCULINO	HOTEL FIESTA INN, MUNICIPIO DE BOCA DEL RÍO
51		07/11/2014	MASCULINO	HOSPITAL GRAL EN EL MUNICIPIO DE BOCA DEL RIO
52		23/03/2015	MASCULINO	POBLADO EL GUAYABO MUNICIPIO DE COTAXTLA
53		24/03/2015	MASCULINO	MUNICIPIO DE BOCA DEL RÍO
54		24/03/2015	MASCULINO	MUNICIPIO DE BOCA DEL RÍO
55		21/02/2015	MASCULINO	MUNICIPIO DE TLALIXCOYAN

56		10/04/2015	MASCULINO	OXXO GRACIANO SANCHEZ, DEL MUNICIPIO DE BOCA DEL RÍO
57		21/05/2015	MASCULINO	MUNICIPIO DE BOCA DEL RÍO
58		01/09/2015	MASCULINO	HOSPITAL REGIONAL DE VERACRUZ
59		30/09/2015	MASCULINO	COLONIA ADALBERTO TEJEDA, MUNICIPIO DE BOCA DEL RÍO
60		24/12/2015	MASCULINO	CABECERA MUNICIPAL DE MEDELLIN
61		27/01/2016	MASCULINO	HOSPITAL GRAL COL. CARRANZA DEL MUNICIPIO DE BOCA DEL RÍO
62		08/04/2016	MASCULINO	COL. OBRERA DEL MUNICIPIO DE BOCA DEL RÍO
63		12/04/2016	MASCULINO	LOC. EL SALTO, MUNICIPIO DE TLALIXCOYAN
64		31/03/2016	MASCULINO	HOSPITAL GRAL EN EL MUNICIPIO DE BOCA DEL RÍO
65		13/04/2016	MASCULINO	MUNICIPIO DE IGNACIO DE LA LLAVE
66		13/04/2016	MASCULINO	CARRETERA EJIDAL DE COTAXTLA
67		10/05/2016	MASCULINO	MUNICIPIO DE BOCA DEL RÍO

FGE

Fiscalía General de Justicia del Estado de Veracruz
Sub-Unidad Integral de Justicia del XVII Distrito Judicial Boca del Río, Veracruz.

OFICIO UIPJ/BOCA DEL RIO/1475 /2019.

ASUNTO: El QUE SE INDICA.

LIC. MARIO ALBERTO MARTÍNEZ SANDOVAL.
ENCARGADO DE LA FISCALÍA REGIONAL
H. VERACRUZ, VERACRUZ.

Con fundamento en lo dispuesto en el ARTÍCULO: 21 de la Constitución Político de los Estados Unidos Mexicanos, y ARTÍCULOS: 52 y 67 de la Constitución del Estado de Veracruz: ARTÍCULOS: 51, 73, 74, 75 y demás relativos aplicables del Código Nacional de Procedimientos Penales; ARTICULO: 15, Fracción IV de la Ley Orgánica. por medio del presente y en atención a su oficio número 2247/2019/FRZCV de fecha 27 de noviembre del año 2019, e impuesta del contenido del diverso 3526/2019 signado por la Maestra Martha Elvia González Martínez en su carácter de Directora de Transparencia de acceso a la información y protección de datos "personales", proporciono a usted la siguiente información, a partir del día 11 de mayo del año 2019 que inició funciones esta Subunidad Integral a mi cargo:

Respecto al punto 1.- se informa que no se han realizado hallazgos de restos oseos.

Respecto al punto 2.- se informa que no se ha realizado el hallazgo de fosas clandestinas.

Respecto al punto 3.- Se adjunta fabla por separado.

Lo que hago de su conocimiento.

Quedando a sus órdenes para cualquier aclaración al respecto.

ATENTAMENTE.
SUFRAGIO EFECTIVO. NO REELECCION.
BOCA DEL RIO, VER; A 29 DE NOVIEMBRE DEL 2019.
FISCAL ENCARGADA DE LA SUB UNIDAD INTEGRAL DE BOCA DEL RIO
DEL XVII DISTRITO JUDICIAL EN VERACRUZ.

MTRA. KARLA DIAZ-HERMOSILLA.

[redacted]

TABLA ADJUNTA AL OFICIO UIPJ/BOCA DEL RIO/1475 /2019

CUERPOS SIN VIDA LOCALIZADOS DEL AÑO 2010 A LA FECHA

¿CUÁNTOS CUERPOS SIN VIDA HAN SIDO LOCALIZADOS EN MUNICIPIOS DEL ESTADO DE 2010 A 2019?

AÑO 2016	FEMENINO	MASCULINO	CUANTOS PRESENTARON SIGNOS DE TORTURA.	CUANTOS FUERON HALLADOS EN BOLSAS DE PLÁSTICO, CANALES DE AGUAS NEGRAS, CARRETERAS O PAREJAS.	CUANTOS DESMEMBRADOS	MUNICIPIO	EXTRA
1031	0	1 PERSONA DE 57 AÑOS	0	0	0	COTAXTLA, VERACRUZ	ACCIDENTE AUTOMOVILISTICO

AÑO 2017	FEMENINO	MASCULINO	CUANTOS PRESENTARON SIGNOS DE TORTURA.	CUANTOS FUERON HALLADOS EN BOLSAS DE PLÁSTICO, CANALES DE AGUAS NEGRAS, CARRETERAS O PAREJAS.	CUANTOS DESMEMBRADOS	MUNICIPIO	EXTRA
578	0	1 PERSONA DE 49 AÑOS	0	0	0	IGNACIO DE LA LLAVE, VERACRUZ	ANOXIA POR AHOGAMIENTO
632	1 PERSONA DE 84 AÑOS	0	0	0	0	BOCA DEL RÍO, VERACRUZ	ACCIDENTE (CAIDA EN EL BAÑO)
1148	0	1 PERSONA DE 53 AÑOS	0	0	0	BOCA DEL RÍO, VERACRUZ	INFARTO FULMINANTE
1149	0	1 PERSONA DE 33 AÑOS	0	0	0	BOCA DEL RÍO, VERACRUZ	SUICIDIO

AÑO 2018	FEMENINO	MASCULINO	CUANTOS PRESENTARON SIGNOS DE TORTURA.	CUANTOS TUVIERON HALLAZGOS EN BOLSAS DE PLÁSTICO, CANALES DE AGUAS NEGRAS, CARRETERAS O PAREDES.	CUANTOS DESMEMBRADOS	MUNICIPIO	EXTRA
240	0	1 PERSONA DE 28 AÑOS	0	0	0	CARRETERA ESTATAL PIEDRAS NEGRAS A IGNACIO DE LA LLAVE.	
506	0	1 PERSONA DE 15 AÑOS	0	0	0	TLALIXCOYAN, VERACRUZ.	ACCIDENTE AUTOMOVILISTICO
562	0	1 PERSONA DE 40 AÑOS	0	0	0	BOCA DEL RÍO, VERACRUZ.	INSUFICIENCIA RENAL
525	0	1 PERSONA DE 54 AÑOS	0	0	0	BOCA DEL RÍO, VERACRUZ.	LOCALIZADO EN VÍA PÚBLICA
741	0	1 PERSONA DE 25 AÑOS	0	0	0	TLALIXCOYAN, VERACRUZ.	CUERPO FUERA FACTO.
795	0	1 PERSONA DE 40 A 45 AÑOS	0	0	0	BOCA DEL RÍO, VERACRUZ.	CAIDA DE EDIFICIO.
756	0	1 PERSONA DE APROX. 30 A 35 AÑOS 1 PERSONA DE APROX. 30 A 35 AÑOS	0	0	0	BOCA DEL RÍO, VERACRUZ	ENCONTRADOS CH CL ORFNAE
2024	0	3 PERSONA 23 AÑOS	0	0	1	LIN LOCALIZADO ENTRA LOCALIDAD LA VIGORA MUNICIPIO DE TLALIXCOYAN.	HOMICIDIO

936	C	1 PERSONA DE 41 AÑOS	0	0	0	BOCA DEL RÍO, VERACRUZ.	DISPARO CON ARMA DE FUEGO
946	0	1 PERSONA DE 22 AÑOS	0	0	0	IGNACIO DE LA LLAVE, VERACRUZ.	ATROPELLADO
1280	0	1 PERSONA DE 25 AÑOS	0	0	0	COTAXTLA, VERACRUZ.	ACCIDENTE AUTOMOVILÍSTICO
1282	0	1 PERSONA DE 18 AÑOS	0	0	0	TLALNELHUAYAN, VERACRUZ.	ACCIDENTE AUTOMOVILÍSTICO
1343	0	1 PERSONA HERIDOS	0	0	0	BOCA DEL RÍO, VERACRUZ.	ENVOLVIÓ CÁRDENAS BLANCO
1345	C	1 PERSONA DE 25 AÑOS	0			BOCA DEL RÍO, VERACRUZ.	ATROPELLADO
1375	1 PERSONA DE 1 AÑO	0	0	0	0	MEDELLÍN DE BRAVO, VERACRUZ.	ACCIDENTE AUTOMOVILÍSTICO
1451	0	1 PERSONA DE 33 AÑOS	0	0	0	BOCA DEL RÍO, VERACRUZ.	PATOLÓGICO.
1457	0	1 PERSONA DE 33 AÑOS	0	0	0	BOCA DEL RÍO, VERACRUZ.	ACCIDENTE AUTOMOVILÍSTICO
1542	0	1 PERSONA DE 26 AÑOS.	0	0	0	BOCA DEL RÍO, VERACRUZ.	ACCIDENTE VASCULAR CEREBRAL SECUNDARIO A HIPERTENSIÓN.
1579	0	1 PERSONA DE 19 AÑOS	0	0	0	BOCA DEL RÍO, VERACRUZ.	AHORCAMIENTO
1611	0	1 PERSONA DE 18 AÑOS	0	0	0	TLALCONTAN, VERACRUZ.	ACCIDENTE AUTOMOVILÍSTICO
1893	3 PERSONAS DE 25 AÑOS APROXIMADAMENTE	0	0	0	0	COATZACOALCOS, EN EL BARRIO DE LA ECOCANTIDAD DE PALO SECO.	

Fiscalía General Del Estado De Veracruz
Unidad Integral de Procuración de Justicia del XVI Distrito Judicial en Veracruz, Sub Unidad Alvarado

C. LIC. MARIO ALBERTO MARTINEZ SANDOVAL.
FISCAL REGIONAL ZONA CENTRO VERACRUZ.

29 DE NOVIEMBRE DE 2018.
Oficio No. 2158/2018

Presente

Con fundamento en lo previsto por los artículos 21 y 102 de la Constitución Política de los Estados Unidos Mexicanos, 52 y 67 fracción I de la Constitución Política Local; 6, fracción X, XI, 10 fracción IV y 38 fracción II, todos relativos y aplicables al Código Nacional de Procedimientos Penales; 5 de la Ley número 843 Orgánica de la Fiscalía General del Estado de Veracruz de Ignacio de la Llave; 26, 27, 28 fracción V, 30 y 34 del Reglamento de la ley antes invocada por este conducto me permito dar cumplimiento al oficio número 2247/2018 FEVCV/DTA/ de fecha 27 veintisiete de Noviembre del año en curso, emanado de dicho número 3525/2018 y anexo recibido el 28 de Noviembre del año en curso, signado por la Lic. MARTHA ELVIA GONZALEZ MARTINEZ, Directora de Datos Personales y Protección de los Derechos de Acceso a la Información, mediante el cual solicita se realice una búsqueda minuciosa en los libros correspondientes a esta Sub Unidad Se encontraron [redacted] solo se encontró una carpeta con el oficio [redacted] del año 2017. En la playa de la localidad de buena vista de este municipio desde el inicio de esta Subunidad no se han encontrado fosas clandestinas, 3 cadáveres encontrados por tierra, localidad y municipio se anexa formato

9	[redacted]	ALVARADO	CARRETERA ANTIGUA A ALVARADO
10	[redacted]	ALVARADO	CARRETERA ANTIGUA A ALVARADO
[redacted]	[redacted]	ALVARADO	[redacted]
[redacted]	[redacted]	ALVARADO	[redacted]
[redacted]	[redacted]	ALVARADO	[redacted]
[redacted]	[redacted]	ALVARADO	[redacted]
[redacted]	[redacted]	ALVARADO	[redacted]

Nº	Fecha	MUNICIPIO	LOCALIDAD
1	19-04-2017	ALVARADO	LOC. ANTON IZQUIERDO
2	19-04-2017		LOC. GENARO HERRERA
3	19-04-2017		LOC. LA PAZ
4	19-04-2017		LOC. ANTON IZQUIERDO
5	19-04-2017		CARRETERA PASO DEL TORO-ALVARADO
6	19-04-2017		LOC. ALVARADO
7	19-04-2017		LOC. ANTON IZQUIERDO
8	19-04-2017		LOC. ANTON IZQUIERDO
9	19-04-2017		LOC. LA PAZ
10	19-04-2017		CARRETERA PASO DEL TORO-ALVARADO
11	19-04-2017		LOC. ALVARADO
12	19-04-2017		CARRETERA PASO DEL TORO-ALVARADO
13	19-04-2017		LOC. ALVARADO
14	19-04-2017		LOC. LOS LLANOS
15	19-04-2017		LOC. BUENAVISTA
16	19-04-2017		LOC. ANTON IZQUIERDO
17	19-04-2017		LOC. LA PAZ
18	19-04-2017		LOC. LA PIEDRA
19	19-04-2017		LOC. EL MIRADOR
20	19-04-2017		LOC. ANTON IZQUIERDO
21	19-04-2017		LOC. LA PIEDRA
22	19-04-2017		LOC. EL MIRADOR
23	19-04-2017		LOC. ANTON IZQUIERDO
24	19-04-2017		LOC. LA PIEDRA
25	19-04-2017		LOC. EL MIRADOR
26	19-04-2017		LOC. ANTON IZQUIERDO
27	19-04-2017		LOC. LA PIEDRA
28	19-04-2017		LOC. EL MIRADOR
29	19-04-2017		LOC. ANTON IZQUIERDO
30	19-04-2017		LOC. LA PIEDRA
31	19-04-2017		LOC. EL MIRADOR
32	19-04-2017		LOC. ANTON IZQUIERDO
33	19-04-2017		LOC. LA PIEDRA
34	19-04-2017		LOC. EL MIRADOR
35	19-04-2017		LOC. ANTON IZQUIERDO
36	19-04-2017		LOC. LA PIEDRA
37	19-04-2017		LOC. EL MIRADOR
38	19-04-2017		LOC. ANTON IZQUIERDO
39	19-04-2017		LOC. LA PIEDRA
40	19-04-2017		LOC. EL MIRADOR
41	19-04-2017		LOC. ANTON IZQUIERDO
42	19-04-2017		LOC. LA PIEDRA
43	19-04-2017		LOC. EL MIRADOR
44	19-04-2017		LOC. ANTON IZQUIERDO
45	19-04-2017		LOC. LA PIEDRA
46	19-04-2017		LOC. EL MIRADOR
47	19-04-2017		LOC. ANTON IZQUIERDO
48	19-04-2017		LOC. LA PIEDRA
49	19-04-2017		LOC. EL MIRADOR
50	19-04-2017		LOC. ANTON IZQUIERDO
51	19-04-2017		LOC. LA PIEDRA
52	19-04-2017		LOC. EL MIRADOR
53	19-04-2017		LOC. ANTON IZQUIERDO
54	19-04-2017		LOC. LA PIEDRA
55	19-04-2017		LOC. EL MIRADOR
56	19-04-2017		LOC. ANTON IZQUIERDO
57	19-04-2017		LOC. LA PIEDRA
58	19-04-2017		LOC. EL MIRADOR
59	19-04-2017		LOC. ANTON IZQUIERDO
60	19-04-2017		LOC. LA PIEDRA
61	19-04-2017		LOC. EL MIRADOR
62	19-04-2017		LOC. ANTON IZQUIERDO
63	19-04-2017		LOC. LA PIEDRA
64	19-04-2017		LOC. EL MIRADOR
65	19-04-2017		LOC. ANTON IZQUIERDO
66	19-04-2017		LOC. LA PIEDRA
67	19-04-2017		LOC. EL MIRADOR
68	19-04-2017		LOC. ANTON IZQUIERDO
69	19-04-2017		LOC. LA PIEDRA
70	19-04-2017		LOC. EL MIRADOR
71	19-04-2017		LOC. ANTON IZQUIERDO
72	19-04-2017		LOC. LA PIEDRA
73	19-04-2017		LOC. EL MIRADOR
74	19-04-2017		LOC. ANTON IZQUIERDO
75	19-04-2017		LOC. LA PIEDRA
76	19-04-2017		LOC. EL MIRADOR
77	19-04-2017		LOC. ANTON IZQUIERDO
78	19-04-2017		LOC. LA PIEDRA
79	19-04-2017		LOC. EL MIRADOR
80	19-04-2017		LOC. ANTON IZQUIERDO
81	19-04-2017		LOC. LA PIEDRA
82	19-04-2017		LOC. EL MIRADOR
83	19-04-2017		LOC. ANTON IZQUIERDO
84	19-04-2017		LOC. LA PIEDRA
85	19-04-2017		LOC. EL MIRADOR
86	19-04-2017		LOC. ANTON IZQUIERDO
87	19-04-2017		LOC. LA PIEDRA
88	19-04-2017		LOC. EL MIRADOR
89	19-04-2017		LOC. ANTON IZQUIERDO
90	19-04-2017		LOC. LA PIEDRA
91	19-04-2017		LOC. EL MIRADOR
92	19-04-2017		LOC. ANTON IZQUIERDO
93	19-04-2017		LOC. LA PIEDRA
94	19-04-2017		LOC. EL MIRADOR
95	19-04-2017		LOC. ANTON IZQUIERDO
96	19-04-2017		LOC. LA PIEDRA
97	19-04-2017		LOC. EL MIRADOR
98	19-04-2017		LOC. ANTON IZQUIERDO
99	19-04-2017		LOC. LA PIEDRA
100	19-04-2017		LOC. EL MIRADOR

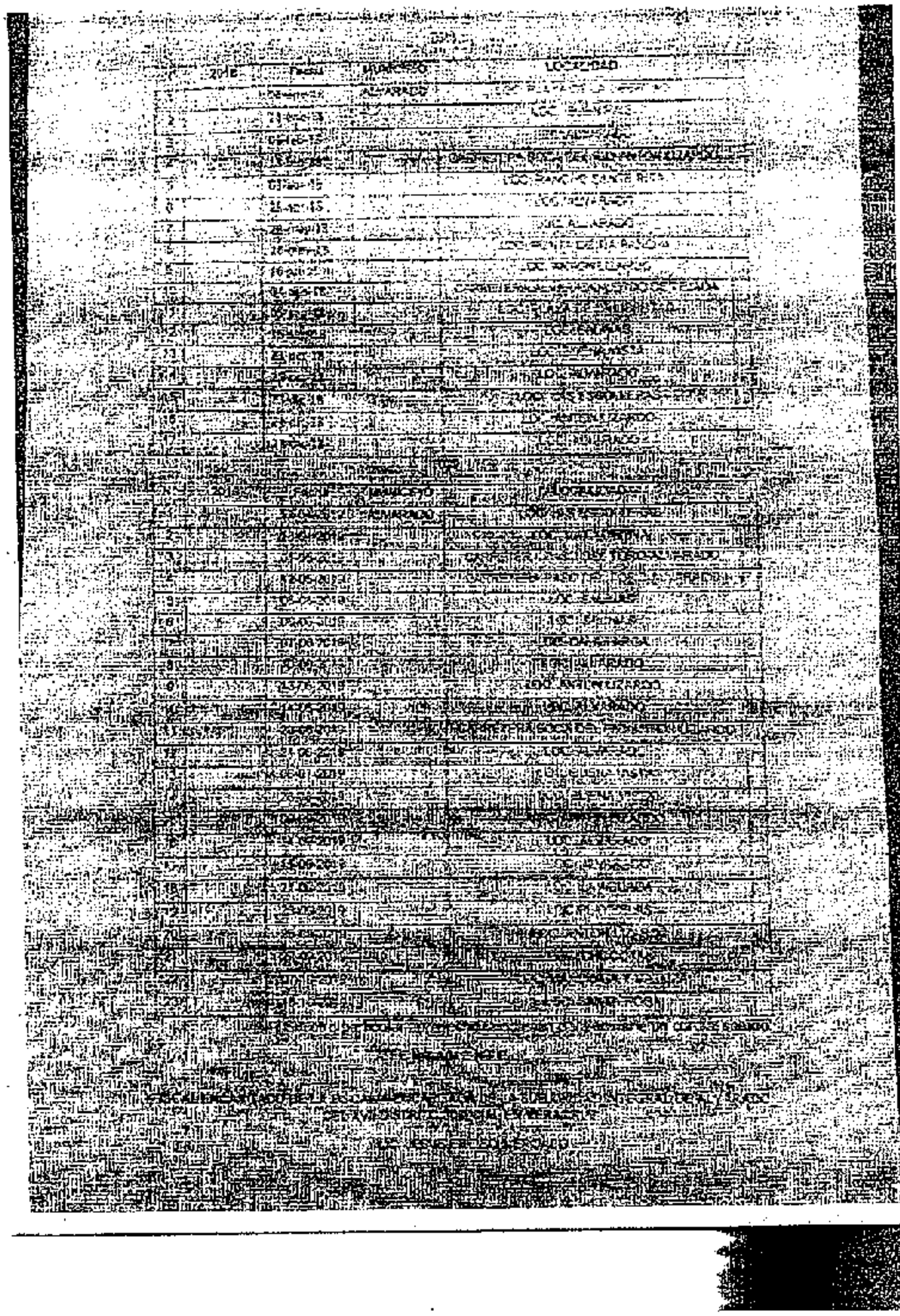

FGE
VERACRUZ
Fiscalía General del Estado

Fiscalía Regional de Justicia Zona Centro Córdoba

MTRA. MARTHA ELVIA GONZÁLEZ MARTÍNEZ
Directora de Transparencia, Acceso a la
Información y Protección de Datos Personales.

09-Diciembre.-2019
No. Oficio: FGE/FRJZCCOR/7201/2019

Presente.

En respuesta a su oficio número **3526/2019,** le remito la siguiente información.

Número de folio: 06104219.

En respuesta a lo solicitado, se remite un archivo en Excel, conteniendo lo requerido.

ATENTAMENTE

LIC. LEANDRO RUPERTO GARCÍA BERNABE
FISCAL AUXILIAR DEL FISCAL REGIONAL
ZONA CENTRO-CÓRDOBA

FGE
FISCALÍA GENERAL DEL ESTADO
VERACRUZ
DESIGNACIÓN DE LA LUZ
Fiscalía Regional de Justicia
Zona Centro Córdoba

C.c.p.-Archivo
LIC. RELA/LIC. LRGB

Calle 9 #714,
Esq. Av. 9 Col. Centro,
C.P. 94500, Córdoba, Ver.
Tel. (271) 71-2-78-63
fiscalia-cordoba2015@gmail.com

AÑO	UBICACIÓN	FECHA DE HALLAZGO	CUERPOS LOCALIZADOS	OSAMENTA (TIPO DE RESTOS)	HOMBRE	MUJER	MENOR	EDAD	QUIEN INFORMÓ SOBRE LA FOSA	IDENTIFICADOS	CUERPOS ENTREGADOS	CUERPOS ENVIADOS A FOSA COMÚN
2000	0	0	0	0	0	0	0	0	0	0	0	0
2001	0	0	0	0	0	0	0	0	0	0	0	0
2002	0	0	0	0	0	0	0	0	0	0	0	0
2003	0	0	0	0	0	0	0	0	0	0	0	0
2004	0	0	0	0	0	0	0	0	0	0	0	0
2005	0	0	0	0	0	0	0	0	0	0	0	0
2006	0	0	0	0	0	0	0	0	0	0	0	0
2007	0	0	0	0	0	0	0	0	0	0	0	0
2008	0	0	0	0	0	0	0	0	0	0	0	0
2009	0	0	0	0	0	0	0	0	0	0	0	0
2010	0	0	0	0	0	0	0	0	0	0	0	0
2011	0	0	0	0	0	0	0	0	0	0	0	0
2012	0	0	0	0	0	0	0	0	0	0	0	0
2013	0	0	0	0	0	0	0	0	0	0	0	0
2014	0	0	0	0	0	0	0	0	0	0	0	0
2015	0	0	0	0	0	0	0	0	0	0	0	0
2016	EJIDO SAN RAFAEL CALERÍA, MUNICIPIO DE CÓRDOBA, VER.	15/04/2016	0	FRAGMENTOS/RESTOS OSEOS, EN SU MAYORIA CALCINADOS: INDETERMINADOS	0	0	0	0	Brigada Nacional de Búsqueda de Personas Desaparecidas	0	0	0
	EJIDO EL PORVENIR, MUNICIPIO DE CÓRDOBA, VER.	22/04/2016	0	FRAGMENTOS/RESTOS OSEOS, EN SU MAYORIA CALCINADOS:	0	0	0	0	Brigada Nacional de Búsqueda de Personas Desaparecidas	0	0	0

	LUGAR CONOCIDO COMO SALTO DE AGUA, LOCALIDAD MOYOAPAN, IXTACZOQUITLAN, VER.	09/08/2016	0	FRAGMENTOS/RESTOS OSEOS, EN SU MAYORIA CALCINADOS: INDETERMINADOS	0	0	0	0	PERSONA CON IDENTIDAD RESGUARDADA	0	0	0
2017	HUACAPAN, MUN. ATZACAN, VER.	08/05/2017	5	0	2	3	0	0	PERSONA CON IDENTIDAD RESGUARDADA	1 HOMBRE Y 2 MUJERES	3	0
	COL. VENUSTIANO CARRANZA, RÍO BLANCO, VER.	07/09/2017	3	6 CUERPOS DESMEMBRADOS	2	4	0	0	SEGURIDAD PÚBLICA DEL ESTADO	2 HOMBRES Y 1 MUJER.	3	0

	SUMIDERO, IXTACZOQUITLAN, VERACRUZ	07/09/2017	3 CUERPOS	0	3	0	0	0	SEGURIDAD PÚBLICA DEL ESTADO	3 HOMBRES	3	0
	Inmueble denominado "El Pochote", ubicado en Carretera Federal Córdoba-Veracruz, Kilómetro 14+10, junto a la gasolinera Desviación a Omealca, Municipio de Yanga, Veracruz.	02/08/2017	0	FRAGMENTOS/RESTOS OSEOS, EN SU MAYORIA CALCINADOS: INDETERMINADOS	0	0	0	0	DENUNCIA ANONIMA	0	0	0
	Primer Pozo artesiano: Ubicado en rancho denominado El Nanche, Omealca, Ver.	01/09/2017	0	FRAGMENTOS/RESTOS OSEOS, EN SU MAYORIA CALCINADOS: INDETERMINADOS	0	0	0	0	DENUNCIA ANONIMA	0	0	0
	Segundo pozo artesiano: Ubicado en Omealca, Ver.	25/09/2017	0	FRAGMENTOS/RESTOS OSEOS, EN SU MAYORIA CALCINADOS: INDETERMINADOS	0	0	0	0	DENUNCIA ANONIMA	0	0	0

	Tercer pozo artesiano: Ubicado en Omealca, Ver	25/09/2017	0	FRAGMENTOS/RESTOS OSEOS, EN SU MAYORIA CALCINADOS: INDETERMINADOS	0	0	0	0	DENUNCIA ANONIMA	0	0	0
2018	0	0	0	0	0	0	0	0	0	0	0	0
2019	0	0	0	0	0	0	0	0	0	0	0	0

FGE
Fiscalía General del Estado

Fiscalía Regional de Justicia Zona Centro Cosamaloapan

FISCALIA GENERAL DEL ESTADO
VERACRUZ DE IGNACIO DE LA LLAVE
03 DIC 2019
DIRECCION DE TRANSPARENCIA Y ACCESO A LA INFORMACION PUBLICA

C. MTRA. MARTHA ELVIA GONZALEZ MARTINEZ.
DIRECTORA DE TRANSPARENCIA Y ACCESO A LA INFORMACION PÚBLICA.
XALAPA, VER.

COSAMALOAPAN, VER 02 DE DICIEMBRE DE 2019.
OFICIO NO. FGE/FRZCC/3678/2019.

Con la finalidad de dar respuesta oportuna a lo solicitado en su oficio número 3526/2019, mediante el cual anexa folio del Sistema INFOMEX-Veracruz número **06104219. Mediante el cual solicito se informe lo relacionado al folio antes mencionado, mismo que se remitió a las Unidades, Subunidades y Fiscalías del Rezago, con las que cuenta esta Fiscalía Regional, con la finalidad de dar respuesta oportuna a lo solicitado por usted.** por lo que al respecto me permito informar lo siguiente:

¿Cuántos restos óseos han encontrado del 01 de enero al 21 de noviembre de 2019?

¿Cuántas Fosas Clandestinas han encontrado del 01 de enero al 21 de noviembre de 2019?

¿Cuántos Cadáveres han encontrado han encontrado del 01 de enero al 21 de noviembre de 2019?

Se remiten lo solicitado en formato Excel debidamente requisitado, Lo anterior en relación a lo proporcionados mediante los oficio 1512, 5024/2019, 9046/2019, 6787, 220, UIPJ/DXIX/9515/2019 y UIPJ/DXVIII/1324/2019, por los titulares de las Unidades Integrales de Procuración de Justicia en San Andrés Tuxtla del Distrito XIX y en Cosamaloapan del Distrito XVIII, Sub Unidades Integrales de Procuración de Justicia de Tierra Blanca, Tres Valles, Isla y Playa Vicente del Distrito XIX y XVIII, adscritos a esta Fiscalía Regional Zona Centro Cosamaloapan, mismos que se anexan al presente. Con fundamento en los artículos 8 de la Constitución Política de los Estados Unidos Mexicanos; 7 de la Constitución Política del estado Libre y Soberano de Veracruz de Ignacio de la Llave, 139 y 143 de la Ley 875 de Transparencia y Acceso a la Información Pública para el Estado de Veracruz, 28.1 del la Ley Orgánica de la Fiscalía General del Estado de Veracruz de Ignacio de la Llave y 82 del Reglamento de la Ley Orgánica de la Fiscalía General del Estado de Veracruz de Ignacio de la Llave, así como artículo 42 del Reglamento para la Operación de la Unidad de Acceso a la Información Pública y el Comité de Información de Acceso Restringido de la Fiscalía General del Estado.

No omito manifestar que esta información por la relevancia de la misma, se pone a consideración y autorización del C. Fiscal General del Estado y de Usted, para lo que se considere pertinente.

Sin otro particular, hago propicia la ocasión para enviarle un cordial saludo.

VERACRUZ DE IGNACIO DE LA LLAVE
FISCALIA REGIONAL DE JUSTICIA
ZONA CENTRO COSAMALOAPAN

ATENTAMENTE

LIC. GUADALUPE VAZQUEZ DIAZ.
FISCAL AUXILIAR EN LA FISCALIA REGIONAL DE JUSTICIA
ZONA CENTRO-COSAMALOAPAN.

Av. Venustiano Carranza # 214 Altos esquina Baltasar Domínguez
Zona Centro C.P. 95400
Cosamaloapan, Veracruz
Tel: 01(288) 88 2 47 48
Correo: fiscosver@hotmail.com

LIC/ARH/LICGVD/LIC.GHM

3526

Fiscalía Regional de Justicia Zona Centro Cosamaloapan

FGE
Fiscalía General
del Estado

FISCALES DE DISTRITO DE LAS UNIDADES INTEGRALES DE PROCURACION DE JUSTICIA EN COSAMALOAPAN y SAN ANDRES TUXTLA.
FISCALES ENCARGADOS DE LAS SUBUNIDADES INTEGRALES DE PROCURACION DE JUSTICIA EN PLAYA VICENTE, ISLA, TRES VALLES Y TIERRA BLANCA, VER.
FISCALES ENCARGADOS DEL REZAGO.

COSAMALOAPAN, VER 28 DE NOVIEMBRE DE 2019
OFICIO NO. FGE/FRZCC/3652/2019
P R E S E N T E.

Con la finalidad de dar respuesta oportuna a lo solicitado por la Mtra. Martha Elvia González Martínez, Directora de Transparencia y Acceso a la Información y protección de Datos Personales de la Fiscalía General del Estado, en el oficio número 3526/2019, mediante el cual anexa el folio del Sistema INFOMEX-Veracruz número **00104219**. Con fundamento en los artículos 8 de la Constitución Política de los Estados Unidos Mexicanos; 7 de la Constitución Política del estado Libre y Soberano de Veracruz de Ignacio de la Llave, 139 y 143 de la Ley 875 de Transparencia y Acceso a la Información Pública para el Estado de Veracruz, 28.1 del la Ley Orgánica de la Fiscalía General del Estado de Veracruz de Ignacio de la Llave y 75 del Reglamento de la Ley Orgánica de la Fiscalía General del Estado de Veracruz de Ignacio de la Llave, así como artículo 42 del Reglamento par la Operación de la Unidad de Acceso a la Información Pública y el Comité de Información de Acceso Restringido de la Fiscalía General del Estado.

Por lo que Instruyo para que en el ámbito de sus funciones dar cumplimiento a la información requerida y permita atender de forma puntual la solicitud en cita, para tal efecto **se adjunta a la presente fotocopia del folio solicitado**, misma que deberá **remitirse a esta Fiscalía Regional el día 29 de noviembre del presente a las 18:00 horas** a fin de brindar respuesta a lo solicitado dentro del plazo que exige la ley de Transparencia vigente.

Sin otro particular, aprovecho la ocasión para enviarle un saludo cordial.

ATENTAMENTE

VERACRUZ DE
IGNACIO DE LA LLAVE
FISCALIA REGIONAL DE JUSTICIA
ZONA CENTRO COSAMALOAPAN

LIC. JUAN ALBERTO RIVERA HERNANDEZ.
FISCAL REGIONAL DE JUSTICIA ZONA CENTRO-COSAMALOAPAN

Av. Venustiano Carranza # 214 Altos
esquina Belisario Domínguez
Zona Centro CP. 95400
Cosamaloapan, Veracruz
Tel: 01(288) 88 2 47 48
Correo: fiscgeverz@hotmail.com

C. c. p. **Mtra. Martha Elvia González Martínez** Directora de Transparencia y Acceso a la Información, Protección de Datos Personales, de la Fiscalía General del Estado. Para su conocimiento en atención a su oficio número 3526/2019. Xalapa, Veracruz.
C. c. p. Archivo.
LIC/ARH/ LIC.GHM.

Sub-Unidad Integral de Procuración de Justicia en Playa Vicente Veracruz del XVIII Distrito Judicial en Cosamaloapan, Veracruz.
Fiscalía Investigadora Playa Vicente, Veracruz.

FGE
VERACRUZ
Fiscalia General del Estado

Lic. Juan Alberto Rivera Hernández
Fiscal Regional de Justicia Zona Centro Cosamaloapan, Ver.
PRESENTE.

PLAYA VICENTE, VER a28de noviembre de 2019
OFICIO:1512

En atención al oficio número FGE/FRZCC/3652/2019, relacionado con el folio INFOMEX**06104219**, me permito informar a usted: Que haciendo una minuciosa búsqueda en el libro de Gobierno que se lleva en esta Unidad Integral de Procuración de Justicia a mi digno cargo, me permito a informar a usted lo siguiente:

1- ¿cuantos restos óseos hanencontrado del 1 de enero de 2000 al 21 de noviembre de 2019? Ninguno

2- ¿Cuántas fosas clandestinas han encontrado de 1 de enero de 2000 al 21de noviembre del 2019? Ninguna

3- ¿cuantos cadáveres han encontrado de 1 de enero de 2000 al 21 de noviembre de 2019? Se anexa formato excel

Aprovecho la ocasión para enviarle un cordial saludo, no sin antes reiterarle a usted mis respetos.

ATENTAMENTE

LIC. ERNESTO MONTES HERNANDEZ

Fiscal Encargado de la Sub-Unidad Integral de Procuración

Fiscalía General de Justicia del Edo. de Veracruz-Llave
Ejecutivo del Ministerio Público

Calle De La Rosa
Colonia Emiliano Zapata,
C.P. 95600
Playa Vicente, Ver.
Tel.01(283)07 10493
fiscalíaplayavicente@hotmail.com

C. LIC. GUADALUPE VAZQUEZ DIAZ
FISCAL AUXILIAR DE LA FISCALIA REGIONAL DE JUSTICIA
ZONA CENTRO DE COSAMALOAPAN, VERACRUZ.

TIERRA BLANCA, VER. 27/11/2019.
OFICIO NUM. 9046/2019.
PRESENTE.

En atención a su oficio número FGE/FRJZCC/3652/2019, de fecha 28 de Noviembre de 2019, mediante el cual solicita se imponga del contenido del Oficio 3526/2019, signado por la C. Mtra. Martha Elvia González Martínez, Directora de Transparencia y Acceso a la Información y protección de Datos Personales de la Fiscalía General del Estado, en el cual solicita se de cumplimiento al Folio 05104219 - información solicitada: "Cuantos restos Óseos han encontrado", "Cuantas Fosas clandestinas han encontrado", "Cuantos Cadáveres han encontrado".- Es por lo anterior tengo a bien informarle que después de una búsqueda minuciosa en los libros de gobierno que se llevan en esta Unidad Integral de Procuración de Justicia del XVIII Distrito Judicial de Cosamaloapan, Sub Unidad Tierra Blanca, y Agencia del Ministerio Público Investigador (rezago), informo lo siguiente:

1.- Cuantos restos Óseos han encontrado del 1 de enero de 2000 al 21 de noviembre de 2019?

R=Me permito informar a usted se cuenta con 12 restos óseos encontrados en la fecha comprendida.-

2.-Cuantas Fosas clandestinas han encontrado del 1 de enero de 2000 al 21 de noviembre de 2019?

R=Me permito informar a usted que a la presente fecha No se cuenta con Fosas Clandestinas.-

3.-Cuantos Cadáveres han encontrado del 1 de enero de 2000 al 21 de noviembre de 2019?

R=Me permito informar a usted se cuenta con 375 cadáveres encontrados en la fecha comprendida.-

Lo que tengo a bien Informar, Aprovecho la oportunidad para enviarle un cordial saludo.

ATENTAMENTE
FISCAL ENCARGADO EN LA UNIDAD INTEGRAL DE PROCURACION
DE JUSTICIA DEL XVIII DISTRITO JUDICIAL EN COSAMALOAPAN,
SUBUNIDAD TIERRA BLANCA, VER.

FGE
VERACRUZ
Fiscalía General del Estado

Fiscalía Investigadora de rezago

C. LIC. JUAN ALBERTO RIVERA HERNANDEZ
FISCAL REGIONAL DE JUSTICIA ZONA CENTRO COSAMALOAPAN.

P R E S E N T E.
SAN ANDRES TUXTLA, VER A 28 DE NOVIEMBRE 2019

OFICIO NUM: 220

ASUNTO SE RINDE INFORME

En atención a su oficio número FGE/FRZCC/3652/2019, de fecha 28 de Noviembre del año en curso, signado por la C. LIC. JUAN ALBERTO RIVERA HERNANDEZ Fiscal de esa Fiscalía a su muy digno cargo con el cual remite folio del sistema INFOMEX-VERACRUZ número 06104219 en el cual solicita información de los siguientes puntos:

1.- cuantos restos óseos han encontrado del primero de enero del 2000 al veintiuno de noviembre del 2019 (UNICAMENTE EN EL AÑO 2012 SE ENCONTRARON 10 EN EL PREDIO CONOCIDO COMO BAJADA DE LOS ZOPOMPOS EN EL RANCHO DE LOS TLACOTALPEÑOS EN EL MUNICIPIO DE LERDO DE TEJADA, VER.. 10 EL 22 DE JUNIO DEL 2012)

2.- Cuantos fosas clandestinas se han encontrado del encontrado del primero de enero del 2000 al veintiuno de noviembre del 2019 (UNICAMENTE 10 EL VEINTIDOS DE JUNIO DEL 2012 EN EL PREDIO CONOCIDO COMO BAJADA DE LOS ZOPOMPOS EN EL RANCHO DE LOS TLACOTALPEÑOS EN EL MUNICIPIO DE LERDO DE TEJADA, VER.

3.- En cuanto hace al punto número 3 se anexa tabla Excel con la información solicitada en dicho punto.

A T E N T A M E N T E.

LIC. ISMAEL DE JESUS MUÑOZ GUTIERREZ
FISCAL 6° DE LA UNIDAD INTEGRAL DE PROCURACION DE JUSTICIA
DISTRITO JUDICIAL XIX SAN ANDRES TUXTLA, VERACRUZ

FGE
VERACRUZ
Fiscalía General del Estado

Fiscalía General del Estado de Veracruz-Llave
Fiscalía Regional Zona Centro-Cosamaloapan
Unidad Integral de Procuración de Justicia del Distrito Judicial XVIII
Sub Unidad Tres Valles, Veracruz

LIC. JUAN ALBERTO RIVERA HERNANDEZ
FISCAL REGIONAL DE JUSTICIA
ZONA CENTRO, COSAMALOAPAN, VER.

TRES VALLES, VER. 28-11-2019.
OFICIO No. 6787

ASUNTO: - INFORME DIRECCION DE TRANSPARENCIA Y ACCESO A LA INFORMACION

Por medio del presente y en cumplimiento a su atento oficio número FGE/FRZCC/3652/2019,de fecha 27 de noviembre del año 2019, y con la finalidad de dar respuesta oportuna a lo solicitado por la Mtra. Martha Elvia Gonzalez Martinez, Directora de Transparencia y Acceso a la Informacion y Proteccion de Datos Personales de la Fiscalia General Del Estado en el oficio número 3526/2019, mediante el cual anexa el folio del Sistema INFOMEX-Veracruz número 06104219, por lo que me permito dar contestación a la informacion solicitada:

1.-Cuantos restos oseos han encontrado del 1 de enero de 2000 al 21 de noviembre de 2019 indicar fecha y lugar con municipio y localidad, donde fueron encontrados.
Respuesta: 3 Restos Oseos, 7 de Febrero 2013, Ejiso la Pochota, Municipio Tres Valles Estado Veracruz

2.-Cuantas fosas clandestinas han encontrado de 1 de enero de 2000 al 21 de noviembre de 2019 indicar fecha y lugar con municipio y localidad donde fueron encontrados.
Respuesta: 3 Restos Oseos, 7 de Febrero 2013, Ejiso la Pochota, Municipio Tres Valles Estado Veracruz

3.- Cuantos cadáveres han encontrado de 1 enero de 2000 al 21 de noviembre de 2019 indicar fecha , lugar, con municipio y localidad donde fueron encontrados. Respuesta:

NUMERO PROG.	FECHA	LUGAR	MUNICIPIO	LOCALIDAD
001.-	02-ene-17	CAMINO DE TERRACERIA	TRES VALLES, VER	PARAISO RIO TONTO
002.-	15-ene-17	CARRETERA ESTATAL LOS NARANJOS KM. 07	TRES VALLES, VER	ENTRE EL RANCHO EL ROBLE Y LA LUZ
003.-	05-feb-17	BENITO JUAREZ NUMERO 104	TRES VALLES, VER	TRES VALLES
004.-	18-feb-17	CARRETERA FEDERAL LA TINAJA - SANTA CRUZ KM. 61+400	TRES VALLES, VER	LOS MACUILES
005.-	26-feb-17	CARRETERA ESTATAL TLACOJALPAN-OTATITLAN	TRES VALLES, VER	RANCHO SAN MARCOS
006.-	06-mar-17	CARRETERA TLACOJALPAN -LOMA BONITA OAXACA CAMINO DE TERRACERIA CONOCIDO COMO CAMINO VIEJO	TRES VALLES, VER	TLACOJALPAN
007.-	10-mar-17	CAMINO DE TERRACERIA	TRES VALLES, VER	LOMAS SAN JUAN
008.-	12/03/2017	BOULEVARD FERNANDO GUTIERREZBARRIOS	TRES VALLES, VER	TRES VALLES
009.-	20-mar-17	CARRETERA FEDERAL LA TINAJA - - SANTA CRUZ KM. 55+100	TRES VALLES, VER	LOS MACUILES
010.-	27 DE MARZO 2017	LOMA DEL CHIVO	TRES VALLES, VER	LAS YAGUAS
011.-	1 DE ABRIL 2017	A ORILLAS DEL FERROCARRIL	TRES VALLES, VER	NOVARAS
012.-	9 DE ABRIL 2017	CARRETERA ESTATAL TLACOJALPAN-OTATITLAN	TRES VALLES, VER	COLONIA OAXACA
013.-	24 DE ABRIL 2017	CARRETERA FEDERAL TINAJA-CIUDADA ALEMAN	TRES VALLES, VER	NO APLICA
014.-	12 DE MAYO 2017	FRANCISCO JAVIER MINA	TRES VALLES, VER	TLACOJALPAN
015.-	16 DE MAYO 2017	TEXAS	TRES VALLES, VER	TEXAS
016.-	26/05/2017	LAS YAGUAS	TRES VALLES, VER	LAS YAGUAS
017.-	12 DE JUNIO 2017	BOULEVARD ALVARO OBREGON	TRES VALLES, VER	TRES VALLES
018.-	16 DE JUNIO 2017	20 DE NOVIEMBRE ENTRE FRANCISCO MINA Y MARIANO ABASOLO	TRES VALLES, VER	OTATITLAN
019	16 DE JUNIO 2017	EJIDO EL CINCO	TRES VALLES, VER	AMBROSIO ALCALDE
020.-	16 DE JUNIO 2018	EJIDO EL CINCO	TLACOJALPAN, VER	AMBROSIO ALCALDE
021.-	24 DE JUNIO 2017	MACUILES	TRES VALLES	MACUILES
022.-	02 DE OCTUBRE DE 2017.	TLACOJALPAN- LOMA BONITA	TLACOJALPAN, VER.	TLACOJALPAN, VER.
023.-	20/MAYO/2017.	TLACOJALPAN .- OTATITLAN,	TLACOJALPAN, VER.	TLACOJALPAN, VER.
024.-	29/OCTUBRE/2017.	TRES VALLES, VERACRUZ.	TRES VALLES, VERACRUZ.	TRES VALLES, VER.
01.-	08-ENE-18	EMILIANO ZAPATA	OTATITLÁN	OTATITLAN
02.-	25-ENE-18	BOULEVARD ALVARO OBRERO	TRES VALLES, VER	TRES VALLES, VER
03.-	13-MAR-18	BENITO JUAREZ ESQUINA OBREGÓN	OTATITLÁN, VER.	OTATITLÁN
04.-	25-MAR-18	RUIZ CORTINEZ 5 DE MAYO	TRES VALLES, VER	TRES VALLES, VER
05.-	30-MAR-18	CARRETERA ESTATAL	OTATITLAN, VER.	PUEBLO NUEVO OTATITLAN
06.-	01-ABR-18	CALLE JUAREZ	TLACOJALPAN, VER.	TLACOJALPAN, VER.
07.-	20-ABR-18	RIO TONTO	TRES VALLES, VER.	TRES VALLES, VER.

08.-	08-MAY-18	ZONA CENTRO	TRES VALLES, VER	LOS NARANJOS
09.-	13-MAY-18	CARRETERA FEDERAL 145	TRES VALLES, VER.	TRES VALLES, VER
10.-	23/05/2018	CARRETERA FEDERAL 145	TRES VALLES, VER	TRES VALLES, VER
11	10-JUN-18	FLORES MAGÓN #420	TRES VALLES, VER	TRES VALLES, VER
12	24-JUN-18	MARCO ANTONIO MUÑOZ	TRES VALLES, VER	TRES VALLES, VER
13	11-JUL-18	CALLE JORGE DOMITILA ENTRE URSULO GALVAN Y BUCAMBUA	TRES VALLES, VER	LOS NARANJOS
14	08-AGO-18	FRANCISCO SANCHEZ CONTRERAS	TRES VALLES, VER	NOVARA
15	21-AGO-18	EJIDO NUEVO MANANTIAL	TRES VALLES, VER	NUEVO MANANTIAL
16	08-SEP-18	GABRIEL MARTINEZ HERNANDEZ	TRES VALLES, VER	TRES VALLES, VER
17	09-SEP-18	CARRETERA FEDERAL	TRES VALLES, VER	TRES VALLES, VER
18	10-SEP-18	CALLE 5 DE MAYO	TRES VALLES, VER	TRES VALLES, VER
19	27-SEP-18	CAMPO VERACRUZ	TRES VALLES, VER	CAMPO VERACRUZ
20	25-NOV-18	CALLE 5 DE MAYO	TRES VALLES, VER	TRES VALLES, VER
21	28-DIC-18	VIA DEL RAMAL BARRIO DE LA CRUZ	OTATITLAN, VER.	OTATITLAN, VER.
22	30-DIC-18	CALLE 20 DE NOVIEMBRE COLONIA 20 DE NOVIEMBRE	TRES VALLES, VER	LOS NARANJOS
01.-	16-ENE-19	CARRETERA FEDERAL 145 TRAMO TINAJA- CIUDAD ALEMAN KM 79+900	TRES VALLES, VER	LAS MACAYAS
02.-	02-FEB-19	CARRETERA ESTATAL CIRCUNVALACION	TRES VALLES, VER	LOS NARANJOS
03.-	10-FEB-19	CAMINO VECINDAL LOS NARANJOS- SAN JOSE INDEPENDENCIA	TRES VALLES, VER	NUEVO SAN JOSE INDEPENDENCIA
04.-	18-FEB-19	CARRETERA ESTATAL	TRES VALLES, VER	EJIDO LA GUADALUPE
05.-	03-JUN-19	CARRETERA TUXTILLA - TLACOJALPAN, VER.	TLACOJALPAN, VER.	RANCHO DE PETRA RAMOS
06.-	08-JUN-19	BARRIO EL CANDIL	TRES VALLES, VER	LOS NARANJOS
07.-	10-JUN-19	CALLE SIN NOMBRE LUIS ECHEVERRIA	TRES VALLES, VER	LOCALIDAD LUIS ECHEVERRIA
08.-	11-JUN-19	CAMINO VECINDA	TLACOJALPAN, VER.	AMBROSIO ALCALDE
09.-	05-JUL-19	PREDIO	TLACOJALPAN, VER.	TLACOJALPAN, VER.
10.-	28-JUL-19	VIA PUBLICA	TRES VALLES, VER	TRES VALLES, VER
11.-	28-AGO-19	CAMIO VECINDAL TERRACERIA	TRES VALLES, VER	LOCALIDAD SABANETA CHICA
12.-	23-SEP-19	CARRETERA	TRES VALLES, VER	LOCALIDAD LAS MARAVILLAS
13.-	15-OCT-19	CAMIO VECINDAL TERRACERIA	TLACOJALPAN, VER.	AMBROSIO ALCALDE

que me permito informar a usted para su superior conocimiento.
ATENTAMENTE
FISCAL ENCARGADO DE LA SUB-UNIDAD TRES VALLES.
DE LA UNIDAD INTEGRAL DE PROCURACION DE
JUSTICIA DEL XVIII DISTRITO JUDICIAL EN COSAMALOAPAN, VER.

LIC. JUAN MARTIN LLEDA HERNANDEZ

VERACRUZ DE
IGNACIO DE [illegible]AVE
SUBUNIDAD [illegible]RAL
DE PROCURACION [illegible]STICIA
TRES VALLES

FISCALIA GENERAL DEL ESTADO DE VERACRUZ DE IGNACIO DE LA LLAVE
FISCALIA REGIONAL ZONA CENTRO COSAMALOAPAN
UNIDAD INTEGRAL DE PROCURACIOND DE JUSTICIA DEL DISTRITO XIX
JUDICIAL DE SAN ANDRES TUXTLA, VERACRUZ

LIC. GUADALUPE VAZQUEZ DIAZ
FISCAL AUXILIAR DEL FISCAL REGIONAL DE
JUSTICIA DE LA ZONA CENTRO
COSAMALOAPAN DE CARPIO, VER.

GE
lía General
ado

OFICIO: UIPJ/DXIX/9515/2019.
ASUNTO: SE INDICA.
San Andrés Tuxtla, Veracruz a 29 de Noviembre del 2019.

En atención a lo instruido en su oficio número FGE/FRZ@C/3646/2019, de fecha 27/11/2019, derivado del oficio 3567/2019, signado por el Maestra MARTHA ELVIRA GONZALEZ MARTINEZ, Directora de Transparencia y Acceso a la Información, Protección de Datos Personales de la Fiscalía General del Estado, Veracruz, al cual anexa folios del sistema INFOMEX-Veracruz número 06104219, a efecto de que se brinde la información solicitada, por lo que en base a lo anterior se procede a dar cumplimiento a los solicitado, en base al punto señalado en dicho folio:

FOLIO.- 06104219.-

1.- ¿Cuántos restos óseos han encontrado del 01 de Enero del 2000 al 21 de Noviembre del 2019? (Indicar fecha y lugar, con municipio y localidad, donde fueron encontrados.
R= 5 (CINCO), se anexa información en formato Excel.

2.- ¿Cuántas fosas clandestinas han encontrado del 01 de Enero del 2000 al 21 de Noviembre del 2019? (Indicar fecha y lugar, con municipio y localidad, donde fueron encontrados.
R= NINGUNA.

3.- ¿Cuantos cadáveres han encontrado del 01 de Enero del 2000 al 21 de Noviembre del 2019? (Indicar fecha y lugar, con municipio y localidad, donde fueron encontrados.
R= 198 (CIENTO NOVENTA Y OCHO), se anexa información en formato Excel.

Sin otro particular me permito enviarle un cordial saludo reiterándole la seguridad de mis respetos y atenciones.

ATENTAMENTE

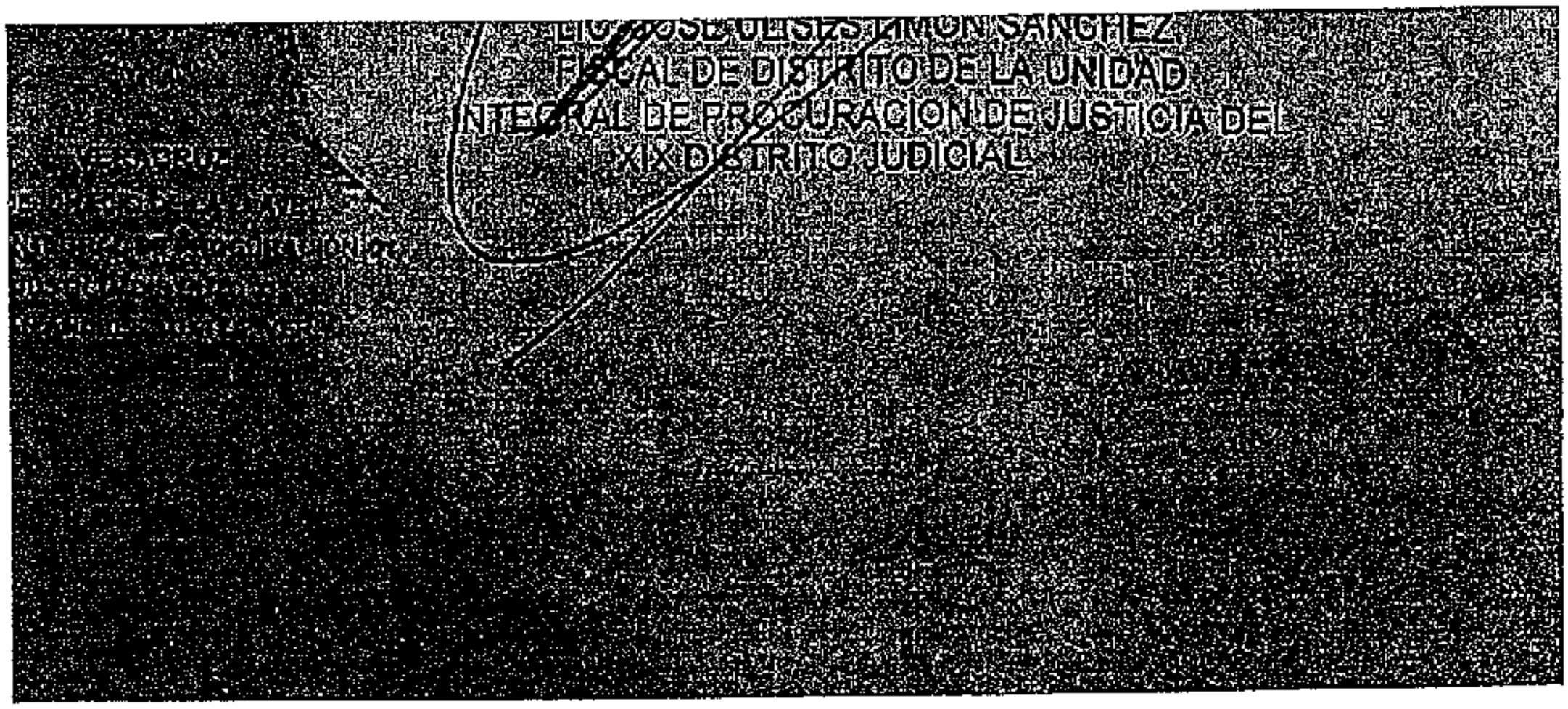
FISCAL DE DISTRITO DE LA UNIDAD
INTEGRAL DE PROCURACION DE JUSTICIA DEL
XIX DISTRITO JUDICIAL

FGE
Fiscalía General
del Estado

UNIDAD INTEGRAL DEL DISTRITO XVIII COSAMALOAPAN, VER

LIC. JUAN ALBERTO RIVERA HERNANDEZ
FISCAL REGIONAL ZONA CENTRO
COSAMALOAPAN VERACRUZ.
PRESENTE.

Cosamaloapan, Ver. A 29 de Noviembre de 2019.

OFICIO: UIPJ/DXVIII/ 1324 /2019.

Por medio del presente en atención a su oficio número **FGE/FRZCC/ 3652 /2019**, de fecha 28 de noviembre de 2019, relativo al oficio **3526/2019** el cual anexa el folio del sistema **INFOMEX-VERACRUZ** número **06104219**, mediante el cual solicita se informe lo que en los mismos se señala. Por lo que me permito informarle que se hizo una revisión en los libros de esta unidad integral y los fiscales a mi cargo **se cuenta con la siguiente información:**

1. **Cuantos restos óseos se han encontrado del 1 de enero de 2000 al 21 de noviembre del 2019.- Indicar fecha y lugar, con municipio o localidad, donde fueron encontrados.** Se anexa tabla de excel, con la infromacion solicitada, contiene nuevo y anterior sistema.

2. **Cuantas fosas clandestinas han encontrado del 1 de enero de 2000 al 21 de noviembre del 2019.- indicar fecha y lugar, con municipio y localidad, donde fueron encontrados.**

Se anexa tabla de excel, con la infromacion solicitada, contiene nuevo y anterior sistema.

3. **Cuantos cadáveres ha encontrado de 1 de enero de 2000 al 21 de noviembre del 2019.- indicar fecha y lugar, municipio y localidad, donde fueron encontrados;** a ese respecto me permito informar lo siguiente:

Se anexa tabla de excel, con la infromacion solicitada, contiene nuevo y anterior sistema.

Con fundamento en el artículo 21 de la Constitución Política de los Estados Unidos Mexicanos y 84 fracción I , 86 fracción I y XV de la Ley Orgánica de la Fiscalía General del Estado de veracruz. Quedo a sus distinguidas ordenes en el correo electrónico uipj.cosver.dxviii@outlook.es y en el número telefonico 28865400.

FISCAL DE DISTRITO EN LA UNIDAD INTEGRAL DEL XVIII DISTRITO JUDICIAL EN COSAMALOAPAN

MTRA. JANET SANTOS CASTRO.

FISCAL DE DISTRITO
Unidad Integral de
Procuración de Justicia
Distrito VIII
Cosamaloapan, Ver

Calle Río Tesechoacan s/n,
Fraccionamiento Viba
Cosamaloapan, Ver.
Tel: (01) 288-88-6-54-00
Correo: uipj.cosver.dxviii@outlook.es

FGE
Fiscalía General
del Estado

Sub- Unidad Integral de Procuración de Justicia en Ciudad Isla Veracruz del XIX Distrito Judicial en San Andrés Tuxtla, Ver.

LIC. JUAN ALBERTO RIVERA HERNANDEZ.
ENCARGADO DE DESPACHO EN LA FISCALIA REGIONAL
ZONA CENTRO EN COSAMALOAPAN, VER.
P R E S E N T E

CIUDAD ISLA, VER 26-11-19
OFICIO No: 5024/2019
ASUNTO: SE RINDE INFORME

Por medio del presente y en cumplimiento a lo solicitado con Oficio número FGE/FRZCC/3652/2019, de fecha 28 de noviembre del año en curso, signada por usted y Derivado de oficio 3526/2019.Con Número de Folio: 06104219 del SISTEMA INFOMEX, derivado de la solicitud hecha por la Mtra. Martha Elvia González Martínez, Directora de Transparencia y Acceso a la Información y Protección de Datos Personales de la Fiscalía General del Estado y respecto a la cual me Permito hacer de su conocimiento que de la información requerida lo siguiente:

1.- Cuantos restos óseos han encontrado del 01 de enero de 2000 al 21 de noviembre de 2019. Indicar fecha y lugar, con municipio y localidad, donde fueron encontrados.

NO. CUERPOS	FECHA	LUGAR	LOCALIDAD	MUNICIPIO
1	05/11/2017	PARCELA	VILORIO	CIUDAD ISLA
2	07/12/2017	ORRILLA DEL RIO TESECHOACAN	CARRO	CIUDAD ISLA

2.- Cuantos fosas clandestinas han encontrado de 01 de enero de 2000 al 21 de noviembre De 2019. Indicar fecha y lugar, con municipio y localidad, donde fueron encontrados.

NO. CUERPOS	FECHA	LUGAR	LOCALIDAD	MUNICIPIO
1	04/09/2012	PREDIO	SOLEDAD	JUAN RODRIGUEZ, CLARA
1	20/11/2019	CAMINO	COL. LOPEZ ARIAS	CIUDAD ISLA
1	13/12/2014	CAMINO	CRUCES-HATILLO	JUAN RODRIGUEZ, CLARACLARA

3.- Cuantos cadáveres han encontrado de 01 de enero de 2000 al 21 de noviembre de 2019, Indicar fecha y lugar, con municipio y localidad, donde fueron encontrados. Se anexa Formato de cadáveres.

Esperando haber dado cumplimiento con lo solicitado, me es grato reiterarle la seguridad de mi atención.

LIC. MARCO [illegible] ZAVALA QUINTERO.
FISCAL ENCARGADO DE LA SUB UNIDAD INTEGRAL DE PROCURACIÓN
DE JUSTICIA EN CIUDAD ISLA, VER.

FCE
Fiscalía General del Estado

Sub- Unidad Integral de Procuración de Justicia en Ciudad Isla Veracruz del XIX Distrito Judicial en San Andrés Tuxtla, Ver.

LIC. JUAN ALBERTO RIVERA HERNANDEZ.
ENCARGADO DE DESPACHO EN LA FISCALIA REGIONAL
ZONA CENTRO EN COSAMALOAPAN, VER.
P R E S E N T E

CIUDAD ISLA, VER 28-11-19
OFICIO No: 5024/2019
ASUNTO: SE RINDE INFORME

Por medio del presente y en cumplimiento a lo solicitado con Oficio número FGE/FRZCC/3652/2019, de fecha 28 de noviembre del año en curso, signada por usted y Derivado de oficio 3526/2019.Con Número de Folio: 06104219 del SISTEMA INFOMEX, derivado de la solicitud hecha por la Mtra. Martha Elvia González Martínez. Directora de Transparencia y Acceso a la Información y Protección de Datos Personales de la Fiscalía General del Estado y respecto a la cual me Permito hacer de su conocimiento que de la información requerida lo siguiente:

1.- Cuantos restos óseos han encontrado del 01 de enero de 2000 al 21 de noviembre de 2019. Indicar fecha y lugar, con municipio y localidad, donde fueron encontrados.

NO. CUERPOS	FECHA	LUGAR	LOCALIDAD	MUNICIPIO
1	05/11/2017	PARCELA	VILORIA	CIUDAD ISLA
2	07/12/2017	ORRILLA DEL RIO TESECHOACAN	GARRO	CIUDAD ISLA

2.- Cuantos fosas clandestinas han encontrado de 01 de enero de 2000 al 21 de noviembre De 2019. Indicar fecha y lugar, con municipio y localidad, donde fueron encontrados.

NO. CUERPOS	FECHA	LUGAR	LOCALIDAD	MUNICIPIO
1	04/09/2012	PREDIO	SOLEDAD	JUAN RODRIGUEZ. CLARA
1	20/11/2019	CAMINO	COL. LOPEZ ARIAS	CIUDAD ISLA
1	13/12/2014	CAMINO	CRUCES-HATILLO	JUAN RODRIGUEZ. CLARACLARA

3.- Cuantos cadáveres han encontrado de 01 de enero de 2000 al 21 de noviembre de 2018, Indicar fecha y lugar, con municipio y localidad, donde fueron encontrados. Se anexa Formato de cadáveres.

Esperando haber dado cumplimiento con lo solicitado, me es grato reiterarle la seguridad de mi atención.

LIC. MARCO ANTONIO ZAVALA QUINTERO.
FISCAL ENCARGADO DE LA SUB UNIDAD INTEGRAL DE PROCURACIÓN DE JUSTICIA EN CIUDAD ISLA, VER.

RELACION DE RESTOS ENCONTRADOS DEL 2000 AL 2019 UIPJ SAN ANDRES TUXTLA

No. PROGRESIVO	UIPJ/SUB UIPJ/AMPLIACION	FECHA DE LOCALIZACION	LUGAR DE LOCALIZACION (CALLE Y No.)	MUNICIPIO	
1	UIPJ/DXIX/SAN ANDRES TUXTLA	27/05/2016	PARCELA	SAN ANDRES TUXTLA, VERACRUZ	CHUNIAPAN DE ABAJO.
2	UIPJ/DXIX/SAN ANDRES TUXTLA	29/06/2018	RIO TEPANGO, SANTIAGO TUXTLA, VERACRUZ	SANTIAGO TUXTLA, VERACRUZ	SANTIAGO TUXTLA, VERACRUZ
3	UIPJ/DXIX/SAN ANDRES TUXTLA	19/07/2018	A ORILLA DE LA PLAYA	CATEMACO, VERACRUZ	CAPULTEALT
4	UIPJ/DXIX/SAN ANDRES TUXTLA	02/07/2019	RIO TEPANGO, SANTIAGO TUXTLA, VERACRUZ	SANTIAGO TUXTLA, VERACRUZ	SANTIAGO TUXTLA, VERACRUZ
5	UIPJ/DXIX/SAN ANDRES TUXTLA	01/04/2019	LOCALIDAD LA NORMA, HUEYAPAN DE OCAMPO, VERACRUZ	HUEYAPAN DE OCAMPO, VERACRUZ	HUEYAPAN DE OCAMPO, VERACRUZ

RELACION DE RESTOS ENCONTRADOS DEL 2000 AL 2019 UIPJ COSAMALOAPAN

No. PROGRESIVO	UIPJ/SUB UIPJ/AMP	FECHA DE LOCALIZACION	LUGAR DE LOCALIZACION (CALLE Y No.)	MUNICIPIO	
1	UIPJ/DXVIII/COSAMALOAPAN	30/06/2011	Cosamaloapan	Cosamaloapan	Cosamaloapan
2	UIPJ/DXVIII/COSAMALOAPAN	29/10/2012	Cosamaloapan	Cosamaloapan	Cosamaloapan
3	UIPJ/DXVIII/COSAMALOAPAN	16/05/2014	Cosamaloapan	Cosamaloapan	Cosamaloapan
4	UIPJ/DXVIII/COSAMALOAPAN	18/05/2014	Cosamaloapan	Cosamaloapan	Cosamaloapan
5	UIPJ/DXVIII/COSAMALOAPAN	20/05/2014	Cosamaloapan	Cosamaloapan	Cosamaloapan
6	UIPJ/DXVIII/COSAMALOAPAN	18/05/2014	Cosamaloapan	Cosamaloapan	Cosamaloapan
7	UIPJ/DXVIII/COSAMALOAPAN	20/05/2014	Cosamaloapan	Cosamaloapan	Cosamaloapan
8	UIPJ/DXVIII/COSAMALOAPAN	20/06/2014	Cosamaloapan	Cosamaloapan	Cosamaloapan
9	UIPJ/DXVIII/COSAMALOAPAN	18/06/2014	Cosamaloapan	Cosamaloapan	Cosamaloapan
10	UIPJ/DXVIII/COSAMALOAPAN	20/07/2014	Cosamaloapan	Cosamaloapan	Cosamaloapan
11	UIPJ/DXVIII/COSAMALOAPAN	21/07/2014	Cosamaloapan	Cosamaloapan	Cosamaloapan
12	UIPJ/DXVIII/COSAMALOAPAN	21/07/2014	Cosamaloapan	Cosamaloapan	Cosamaloapan
13	UIPJ/DXVIII/COSAMALOAPAN	03/07/2014	Cosamaloapan	Cosamaloapan	Cosamaloapan
14	UIPJ/DXVIII/COSAMALOAPAN	09/12/2014	Cosamaloapan	Cosamaloapan	Cosamaloapan
15	UIPJ/DXVIII/COSAMALOAPAN	09/12/2014	Cosamaloapan	Cosamaloapan	Cosamaloapan
16	UIPJ/DXVIII/COSAMALOAPAN	09/12/2014	Cosamaloapan	Cosamaloapan	Cosamaloapan
17	UIPJ/DXVIII/COSAMALOAPAN	24/03/2014	Cosamaloapan	Cosamaloapan	Cosamaloapan
18	UIPJ/DXVIII/COSAMALOAPAN	20/01/2015	Cosamaloapan	Cosamaloapan	Cosamaloapan
19	UIPJ/DXVIII/COSAMALOAPAN	26/03/2015	Cosamaloapan	Cosamaloapan	Cosamaloapan
20	UIPJ/DXVIII/COSAMALOAPAN	27/04/2015	Cosamaloapan	Cosamaloapan	Cosamaloapan
21	UIPJ/DXVIII/COSAMALOAPAN	28/10/2015	Cosamaloapan	Cosamaloapan	Cosamaloapan
22	UIPJ/DXVIII/COSAMALOAPAN	06/10/2015	Cosamaloapan	Cosamaloapan	Cosamaloapan
23	UIPJ/DXVIII/COSAMALOAPAN	30/09/2015	Cosamaloapan	Cosamaloapan	Cosamaloapan
24	UIPJ/DXVIII/COSAMALOAPAN	30/06/2015	Cosamaloapan	Cosamaloapan	Cosamaloapan
25	UIPJ/DXVIII/COSAMALOAPAN	30/03/2015	Cosamaloapan	Cosamaloapan	Cosamaloapan
26	UIPJ/DXVIII/COSAMALOAPAN	24/03/2016	Cosamaloapan	Cosamaloapan	Cosamaloapan
27	UIPJ/DXVIII/COSAMALOAPAN	25/01/2016	Cosamaloapan	Cosamaloapan	Cosamaloapan

RELACION DE RESTOS ENCONTRADOS DEL 2000 AL 2019 UIPJ COSAMALOAPAN

No. PROGRESIVO	UIPJ/SUB UIPJ/AMP	FECHA DE LOCALIZACION	LUGAR DE LOCALIZACION (CALLE Y No.)	MUNICIPIO	[redacted]

ESTA SUB UIPJ DE PLAYA VICENTE NO CUENTA CON DATOS RELACIONADOS A LA SOLICITUD

RELACION DE RESTOS ENCONTRADOS DEL 2000 AL 2019 UIPJ COSAMALOAPAN

No PROGRESIVO	UIPJ/SUB UIPJ/AMP	FECHA DE LOCALIZACION	LUGAR DE LOCALIZACION (CALLE Y No.)	MUNICIPIO	
1	ISLA	05/11/2017	S/O	ISLA	VILORIO
2	ISLA	07/12/2017	RIO	ISLA	GARRO

RELACION DE RESTOS ENCONTRADOS DEL 2000 AL 2019 UIPJ COSAMALOAPAN

No. PROGRESIVO	UIPJ/SUB UIPJ/AMP	FECHA DE LOCALIZACION	LUGAR DE LOCALIZACION (CALLE Y No.)	MUNICIPIO	
3	TRES VALLES	07/02/2013	S/D	TRES VALLES	LA POCHOTA

RELACION DE RESTOS ENCONTRADOS DEL 2000 AL 2019 UIPJ COSAMALOAPAN

No. PROGRESIVO	UIPJ/SUB UIPJ/AMP	FECHA DE LOCALIZACION	LUGAR DE LOCALIZACION (CALLE Y No.)	MUNICIPIO	
1	MP INVESTIGADOR	22/05/2012	LOC. PALMERINDA	TIERRA BLANCA	PALMERINDA
2	MP INVESTIGADOR	24/12/2013	KM 89	TIERRA BLANCA	LAS PRIETAS
3	MP INVESTIGADOR	06/09/2014	LOC. AMAPOLAS	TIERRA BLANCA	LOC. AMAPOLAS
4	MP INVESTIGADOR	10/11/2014	LOC. SALVADOR GONZALO GARCIA	TIERRA BLANCA	LOC. SALVADOR GONZALO GARCIA
5	MP INVESTIGADOR	09/06/2015	COL PEMEX	TIERRA BLANCA	TIERRA BLANCA
6	MP INVESTIGADOR	28/08/2015	LOC. VISTA HERMOSA	TIERRA BLANCA	LOC. VISTA HERMOSA
7	MP INVESTIGADOR	15/12/2015	LOC. RODRIGUEZ TEJEDA	TIERRA BLANCA	LOC. RODRIGUEZ TEJEDA
8	MP INVESTIGADOR	15/12/2015	LOC. RODRIGUEZ TEJEDA	TIERRA BLANCA	LOC. RODRIGUEZ TEJEDA
9	MP INVESTIGADOR	15/12/2015	LOC. RODRIGUEZ TEJEDA	TIERRA BLANCA	LÓC. RODRIGUEZ TEJEDA
10	MP INVESTIGADOR	12/02/2015	VIAS DEL FERROCARRIL	TIERRA BLANCA	TIERRA BLANCA
11	SUB UNIDAD	24/11/2018	TIERRA BLANCA	TIERRA BLANCA	TIERRA BLANCA
12	SUB UNIDAD	15/04/2019	TIERRA BLANCA	TIERRA BLANCA	TIERRA BLANCA

UNIDAD INTEGRAL DE PROCURACION DE JUSTICIA DEL DISTRITO JUDICIAL XVIII EN COSAMALOAPAN, VER

FOSAS DEL 01 DE ENERO DE 2000 AL 26 DE NOVIEMBRE DE 2019.

PROGESTIVO	FECHA DE LOCALIZACION	NUMERO DE FOSAS	UBICACION (MUNICIPIO Y LOCALIDAD)	CUERPOS ENCONTRADOS	IDENTIFICADO	
					ENTREGADO A FAMILIARES	LUGAR DE RESGUARDO
1.-	14 de Octubre del 2016	1	Laguna Plan de los Pájaros, colindante con el rancho Santa Rosa, municipio de Chacaltianguis, Veracruz,	4	si (3)	SERVICIO MEDICO FORENCE EN LA CIUDAD DE XALAPA

UNIDAD INTEGRAL DE PROCURACION DE JUSTICIA DEL DISTRITO JUDICIAL XIX EN SAN ANDRES TUXTLA, VER

FOSAS DEL 01 DE ENERO DE 2000 AL 26 DE NOVIEMBRE DE 2019.

PROGESIVO	FECHA DE LOCALIZACION	NUMERO DE FOSAS	UBICACION (MUNICIPIO Y LOCALIDAD)	CUERPOS ENCONTRADOS	IDENTIFICADOS	
					ENTREGADO A FAMILIARES	FOSA COMUN
DEL 01 DE ENERO DE 2006 AL 31 DE DICIEMBRE DE 2019, ESTA UNIDAD NO CUENTA CON FOSAS CLANDESTINAS.						

FISCALIA INVESTIGADORA DE TIERRA BLANCA VER Y SUBUNIDAD INTEGRAL DE PROCURACION DE JUSTICIA DEL DISTRITO XVIII EN TIERRA BLANCA, VER.

FOSAS DEL 01 DE ENERO DE 2000 AL 31 DE DICIEMBRE 2019

[illegible]	[illegible]	[illegible]	[illegible]	[illegible]	IDENTIFICADO	
					ENTREGADO A FAMILIARES	FOSA COMUN
ESTA FISCALIA INVESTIGADORA Y ESTA SUBUNI DE TIERRA BLANCA, VER, NO CUENTA CON CLANDESTINAS ENCONTRADAS DEL 01 DE ENERO DE 2006 AL 31 DE DICIEMBRE DE 2019						

FISCALIA INVESTIGADORA DE TRES VALLES, VER Y SUBUNIDAD INTEGRAL DE PROCURACION DE JUSTICIA DEL DISTRITO XVIII EN TRES VALLES, VER.

FOSAS DEL 01 DE ENERO DE 2000 AL 26 DE NOVIEMBRE DE 2019.

PROGRESIVO	FECHA DE LOCALIZACION	NUMERO DE FOSA	LUGAR (MUNICIPIO Y LOCALIDAD)	CUERPOS ENCONTRADOS	IDENTIFICADO	
					ENTREGADO A FAMILIARES	FOSA COMUN
1.-	07-feb-13	3	ZONA RURAL TRES VALLES, VERACRUZ LA POCHOTA	FUERON LOCALIZADOS RESTOS OSEOS		SI

FISCALIA INVESTIGADORA DE CIUDAD ISLA, VER Y SUBUNIDAD INTEGRAL DE PROCURACION DE JUSTICIA DEL DISTRITO XIX EN CIUDAD, VER.

FOSAS DEL 01 DE ENERO DE 2000 AL 26 DE NOVIEMBRE DE 2019.

PROGRESIVO	FECHA DE LOCALIZACION	NUMERO DE FOSAS	UBICACION (CALLE, NUMERO, MUNICIPIO, LOCALIDAD)	CUERPOS ENCONTRADOS	IDENTIFICADOS	
					ENTREGADO A FAMILIARES	FOSA COMUN
1	04/09/2012	1	PREDIO LA SOLEDAD, DEL MPIO. JUAN RODRIGUEZ, CLARA	1	X	
2	20/11/2012	1	CAMINO A LA COLONIA LOPEZ ARIAS, DEL MPIO. ISLA.	1	X	
3	13/12/2014	1	CAMINO LAS CRUCES A EL HATILLO, DEL MPIO. JUAN RODRIGUEZ, CLARA	1	X	

FISCALIA INVESTIGADORA DE PLAYA VICENTE, VER Y SUBUNIDAD INTEGRAL DE PROCURACION DE JUSTICIA DEL DISTRITO XVIII EN PLAYA VICENTE, VER.

FOSAS DEL 01 DE ENERO DE 2000 AL 26 DE NOVIEMBRE DE 2019.

[illegible]	[illegible]	[illegible]	[illegible]	[illegible]	IDENTIFICADO	
					ENTREGADO A FAMILIARES	FOSA COMUN
ESTA FISCALIA INVESTIGADORA Y ESTA SUBUIPJ DE PLAYA VICENTE, VER, NO CUENTA CON CLANDESTINAS ENCONTRADAS DEL 01 DE ENERO DE 2006 AL 31 DE DICIEMBRE DE 2019						

FISCALIA INVESTIGADORA DE SAN ANDRES TUXTLA, VER.

FOSAS DEL 01 DE ENERO DE 2000 AL 26 DE NOVIEMBRE 2019

PROGRESIVO	FECHA DE LOCALIZACION	NUMERO DE FOSAS	UBICACION (MUNICIPIO Y/O CIUDAD)	CUERPOS ENCONTRADOS	IDENTIFICADOS	
					ENTREGADO A FAMILIARES	FOSA COMUN
1	22/06/2012	10	PREDIO DENOMINADO BAJADA DE LOS SOPOMPOS (RANCHO DE LOS TLACOTALPEÑOS, LOCALIZADO ENTRE LA COLONIA ZACATAL Y PLAYA AGUA DULCE, MPIO DE LERDO DE TEJADA VERACRUZ	11		11

FISCALIA INVESTIGADORA COSAMALOAPAN.

FOSAS DEL 01 DE ENERO DE 2000 AL 26 DE NOVIEMBRE DE 2019.

PROGRESIVO	FECHA DE EXCAVACION	NUMERO DE FOSAS	UBICACION (MUNICIPIO, LOCALIDAD)	CUERPOS ENCONTRADOS	DESTINO	
					ENTREGADO A FAMILIARES	FOSA COMUN
1	30/08/2011	1	MUNICIPIO DE IXMATLAHUACAN, VER	1		SI
2	04/07/2013	1	CARRETERA ESTATAL TILAPA-LAGUNA DE LAGARTO,	1		SI
3	31/12/2013	1	EN UN CANAL DE LA PARCELA EJIDAL	1		SI
4	02/07/2014	1	EJIDO SALADERO Y LA COMUNIDAD EL ROBLE.	6 Y 22 RESTOS		SI
5	18/06/2014	1	CALLE NICOLAS BRAVO CAMINO DE TARRACERIA CON DIRECCION A LA LOCALIDAD DE JUANA VAQUERA, EN CERRO PARTIDO EL COYOLAR EN IXMATLAHUACAN, VER. SIN COORDENADAS	1	SI	
6	08/04/2014	2	PREDIO SAN GUILLERMO, CAMINO VECINAL COSAMALOAPAN- CHICALPEKTLE,	2	SI	
7	22/04/2014	2	NICOLAS BRAVO RUMBO A LA COLONIA JUANA VAQUERA.	2	SI	
8	21/11/2014	1	PARCELA	1	SI	
9	11/05/2014	1	COMUNIDAD DE SAN GERONIMO TLACOTALPAN	1		SI
10	05/12/2014	1	RANCHO SAN GERONIMO TLACOTALPAN	1		SI
11	09/12/2014	4	JUANA VAQUERA. CARLOS A. CARRILLO, VER.	4		SI
12	20/01/2015	1	TLACOTALPAN, VER.	1		SI
13	01/02/2015	1	EJIDO VENUSTIANO CARRANZA	1	SI	
14	25/01/2015	1	EJIDO CARLOS A. CARRILLO DE LA COLONIA SAN RAFAEL	1	SI	
15	27/01/2015	1	LOCALIDAD "EL LIMON", ZONA JOBO GRANDE, PERTENECIENTE AL MUNICIPIO DE TLACOTALPAN, VER	1	SI	
16	24/03/2015	1	Tlacotalpan, Ver.	1		SI
17	26/03/2015	1	TRAMO CARRETERO AUTOPISTA- COSVER-ACAYUCAN.	1		SI
18	27/04/2015	1	Cosamaloapan	1		SI

19	27/04/2015	1	PASO PASCUAL, PROPIEDAD DE JUAN CASTRO, CARLOS A. CARRILLO, VER. SIN COORDENADAS.	1		SI
20	28/05/2015	1	CARRET FEDERAL COSAMALOAPAN SANTA CRUZ	1		SI
21	06/10/2015	1	Lugar conocido como mata de luna perteneciente a Cosamaloapan, Ver.	1		SI
22	25/01/2016	1	Ejido Venustiano Carranza Municipio de Carlos A. Carrillo, veracruz	1		SI
23	07/02/2016	1	COMUNIDAD DE VARAS PRIETAS AMATITLAN VER	1		SI
24	24/03/2016	1	Cosamaloapan, ver.	1		SI
25	20/08/2016	1	CAMINO QUE VA NUEVO PARAISO, ACULA, VERACRUZ	1		SI

RELACION DE CADAVERES ENCONTRADOS EN CUALQUIER LUGAR Y POR CUALQUIER DELITO DEL 11 DE MAYO 2006 AL 21 DE NOVIEMBRE DE 2019 UIPJ SAN ANDRES TUXTLA, VER.

No. PROGRESIVO	UIPJ/SUB UIPJ/AMP		LUGAR DE LOCALIZACION (CALLE Y NS)	MUNICIPIO	
1	UIPJ DXIX SAN ANDRES TUXTLA	05/12/2015	] PASO DEL TORO-ACAYUCAN, T	CATEMACO, VER.	CATEMACO, VER.
2	UIPJ DXIX SAN ANDRES TUXTLA	05/12/2015	] PASO DEL TORO-ACAYUCAN, T	CATEMACO, VER.	CATEMACO, VER.
3	UIPJ DXIX SAN ANDRES TUXTLA	05/12/2015	] PASO DEL TORO-ACAYUCAN, T	CATEMACO, VER.	CATEMACO, VER.
4	UIPJ DXIX SAN ANDRES TUXTLA	05/12/2015	] PASO DEL TORO-ACAYUCAN, T	CATEMACO, VER.	CATEMACO, VER.
5	UIPJ DXIX SAN ANDRES TUXTLA	06/12/2015	LLE BERNARDO PEÑA ZONA CEN	SAN ANDRES TUXTLA	SAN ANDRÉS TUXTLA
6	UIPJ DXIX SAN ANDRES TUXTLA	17/01/2015	PARCELA	SAN ANDRES TUXTLA	PUERTA NUEVA
7	UIPJ DXIX SAN ANDRES TUXTLA	23/01/2015	5 DE FEBRERO ESQUINA CALLE	SAN ANDRES TUXTLA	SAN ANDRÉS TUXTLA
8	UIPJ DXIX SAN ANDRES TUXTLA	31/01/2016	AHUTEMOC, SAN ANDRES TUXT	SAN ANDRES TUXTLA, VERACRUZ	COAHUTEMOC
9	UIPJ DXIX SAN ANDRES TUXTLA	31/01/2016	CALLE EJIDATARIOS COLONIA EMILIANO ZAPATA, SAN ANDRES TUXTLA, VERACRUZ	SAN ANDRES TUXTLA, VERACRUZ	SAN ANDRES TUXTLA
10	UIPJ DXIX SAN ANDRES TUXTLA	02/02/2016	ERA ESTATAL 3 ZAPOTES- TLACO	SANTIAGO TUXTLA	PALO HERRADO
11	UIPJ DXIX SAN ANDRES TUXTLA	17/02/2016	ESTACION HIDROELECTRICA	SAN ANDRES TUXTLA	CHILAPAN
12	UIPJ DXIX SAN ANDRES TUXTLA	21/02/2016	CARRETERA ESTATAL A RUIZ CORTINEZ	SAN ANDRES TUXTLA, VERACRUZ	RUIZ CORTINEZ
13	UIPJ DXIX SAN ANDRES TUXTLA	01/03/2016	CALLE SIN NOMBRE LOCALIDAD LOS MANGOS	HUEYAPAN DE OCAMPO, VERACRUZ	LOS MANGOS
14	UIPJ DXIX SAN ANDRES TUXTLA	26/03/2016	TRAMO DE LA CARRETERA ESTATAL SAN JUAN DE LA GLORIA- SALINAS ROCA PARTIDA	SAN ANDRES TUXTLA, VERACRUZ	SAN JUAN DE LA GLORIA, SALINAS ROCA PARTIDA
15	UIPJ DXIX SAN ANDRES TUXTLA	03/04/2016	RANCHO EL CHILAR	SAN ANDRES TUXTLA	SAN ANDRÉS TUXTLA
16	UIPJ DXIX SAN ANDRES TUXTLA	16/04/2016	30 DESVIACION MPIO. DE HUEYA	HUEYAPAN DE OCAMPO, VER	JUAN DIAZ COVARRUBIAS
17	UIPJ DXIX SAN ANDRES TUXTLA	28/04/2016	LAGUNA EL APOMPAL.	CATEMACO	MIGUEL HIDALGO
18	UIPJ DXIX SAN ANDRES TUXTLA	15/05/2016	AVENIDA IGNACIO ALLENDE S/N, LOCALIDAD CERRO DE LAS IGUANAS	SAN ANDRES TUXTLA, VERACRUZ	LOCALIDAD CERRO DE LAS IGUANAS
19	UIPJ DXIX SAN ANDRES TUXTLA	15/05/2016	RAL TRAMO LERDO DE TEJADA-	ANGEL R. CABADA	LA CRUZ
20	UIPJ DXIX SAN ANDRES TUXTLA	21/05/2016	PARAN NUMERO 262 BARRIO CH	SAN ANDRES TUXTLA	SAN ANDRÉS TUXTLA
21	UIPJ DXIX SAN ANDRES TUXTLA	27/05/2016	ARCELA (DOMICILIO CONOCIDO	SAN ANDRES TUXTLA, VER.	CHUNIAPAN DE ABAJO
22	UIPJ DXIX SAN ANDRES TUXTLA	03/06/2016	PROLONGACION MELCHOR OCAMPO COLONIA LAS GRANJAS	SAN ANDRES TUXTLA, VERACRUZ	SAN ANDRES TUXTLA
23	UIPJ DXIX SAN ANDRES TUXTLA	08/06/2016	CALLE AEREOPUERTO S/N, COLONIA RANCHOAPAN	SAN ANDRES TUXTLA, VERACRUZ	SAN ANDRES TUXTLA
24	UIPJ DXIX SAN ANDRES TUXTLA	20/06/2016	RANCHO	SANTIAGO TUXTLA	SANTIAGO TUXTLA
25	UIPJ DXIX SAN ANDRES TUXTLA	26/06/2016	E TEPETAPAN, COLONIA TEPETA	CATEMACO	CATEMACO
26	UIPJ DXIX SAN ANDRES TUXTLA	17/07/2016	PARCELA	SANTIAGO TUXTLA	NUEVA ESPERANZA
27	UIPJ DXIX SAN ANDRES TUXTLA	07/09/2016	M 20. COLONIA JOSE MARIA MA	LERDO DE TEJADA	LERDO DE TEJADA
28	UIPJ DXIX SAN ANDRES TUXTLA	24/09/2016	CALLE CINCO DE MAYO	SANTIAGO TUXTLA	TAPALAPAN
29	UIPJ DXIX SAN ANDRES TUXTLA	24/09/2016	L TRAMO SAN ANDRÉS TUXTLA	SAN ANDRES TUXTLA	CEIBA DE ABAJO
30	UIPJ DXIX SAN ANDRES TUXTLA	02/10/2016	PLAYA LA BARRA	CATEMACO	SONTECOMAPAN
31	UIPJ DXIX SAN ANDRES TUXTLA	05/10/2016	PARCELA FACUNDA ROBLES, LOCALIDAD LA CANDELARIA	CATEMACO, VERACRUZ	CANDELARIA
32	UIPJ DXIX SAN ANDRES TUXTLA	05/10/2016	PARCELA FACUNDA ROBLES, LOCALIDAD LA CANDELARIA	CATEMACO, VERACRUZ	CANDELARIA
33	UIPJ DXIX SAN ANDRES TUXTLA	15/10/2016	CALLE MIGUEL ALEMAN COLONIA EMILIANO ZAPATA	LERDO DE TEJADA, VERACRUZ	LERDO DE TEJADA, VERACRUZ
34	UIPJ DXIX SAN ANDRES TUXTLA	24/10/2016	ORILLA DEL RIO HUITLASOYO	HUEYAPAN DE OCAMPO, VERACRUZ	HUEYAPAN DE OCAMPO, VERACRUZ
35	UIPJ DXIX SAN ANDRES TUXTLA	20/11/2016	PLAYA CENOTE CAMARERO	SAN ANDRES TUXTLA	SALINAS ROCA PARTIDA
36	UIPJ DXIX SAN ANDRES TUXTLA	25/11/2015	M. 160 SALTABARRANCA - LERD	SALTABARRANCA, VER.	SALTABARRANCA, VER.
37	UIPJ DXIX SAN ANDRES TUXTLA	20/10/2016	VEINTE DE NOVIEMBRE, COLONIA CENTRO, LOCALIDAD ESTACION CUATOTOLAPAN	HUEYAPAN DE OCAMPO, VERACRUZ	ESTACION CUATOTOLAPAN
38	UIPJ DXIX SAN ANDRES TUXTLA	20/11/2016	PLAYA CENOTE CAMARERO	SAN ANDRES TUXTLA	SALINAS ROCA PARTIDA
39	UIPJ DXIX SAN ANDRES TUXTLA	29/11/2016	UBEN LLAMAS S/No., COLONIA	LERDO DE TEJADA, VER.	LERDO DE TEJADA, VER.
40	UIPJ DXIX SAN ANDRES TUXTLA	29/11/2016	UBEN LLAMAS S/No., COLONIA	LERDO DE TEJADA, VER.	LERDO DE TEJADA, VER.
41	UIPJ DXIX SAN ANDRES TUXTLA	03/12/2016	TRAMO CARRETERO DE TERRACERIA JUAN DIAZ COBARRUBIAS- ZAUSAL	HUEYAPAN DE OCAMPO, VERACRUZ	HUEYAPAN DE OCAMPO, VERACRUZ
42	UIPJ DXIX SAN ANDRES TUXTLA	10/12/2016	PLAYA ARROYO DE LISA	SAN ANDRES TUXTLA	ARROYO DE LISA
43	UIPJ DXIX SAN ANDRES TUXTLA	20/12/2016	COLONIA DON PEDRO	CATEMACO	CATEMACO

44	UIPJ DXIX SAN ANDRES TUXTLA	13/01/2017	BOULEVAR 5 DE FEBRERO	SAN ANDRES TUXTLA	SAN ANDRES TUXTLA, VER.
45	UIPJ DXIX SAN ANDRES TUXTLA	17/01/2017	Ferrocarril s/n de la Col. Buena	San Andrés Tuxtla	San Andrés Tuxtla
46	UIPJ DXIX SAN ANDRES TUXTLA	19/01/2017	MIGUELANGEL BUSTAMANTE D	SAN ANDRES TUXTLA, VERACRUZ	PROGRESO TEPANCA
47	UIPJ DXIX SAN ANDRES TUXTLA	24/01/2017	LOCALIDAD DE TECOLOPAN CP. 95847. ANGEL R. CABADA, VERACRUZ.	ANGEL R. CABADA	ANGEL R. CABADA
48	UIPJ DXIX SAN ANDRES TUXTLA	02/02/2017	RIO SAN JUAN	HUEYAPAN DE OCAMPO	JUAN DIAZ COVARRUBIAS
49	UIPJ DXIX SAN ANDRES TUXTLA	02/02/2017	RAL 180, CURVA CONOCIDA CO	HUEYAPAN DE OCAMPO	ZAPOAPAN DE CABAÑAS
50	UIPJ DXIX SAN ANDRES TUXTLA	13/02/2017	era Estatal Santiago Tuxtla-Tres Z	Santiago Tuxtla	3 Zapotes
51	UIPJ DXIX SAN ANDRES TUXTLA	06/03/2017	CARRETERA ESTATAL TERRACERIA KILOMETRO 2 SALTABARRANCA- ZAMORA	SALTABARRANCA,VERACRUZ	SALTABARRANCA, VERACRUZ
52	UIPJ DXIX SAN ANDRES TUXTLA	08/03/2017	OS 548, COLONIA CENTRO 9584	ANGEL R. CABADA	ANGEL R. CABADA
53	UIPJ DXIX SAN ANDRES TUXTLA	19/03/2017	LOCALIDAD CALERIA,SAN ANDRES TUXTLA, VERACRUZ	SAN ANDRES TUXTLA, VERACRUZ	CALERIA
54	UIPJ DXIX SAN ANDRES TUXTLA	19/03/2017	LERDO DE TEJADA, VERACRUZ	LERDO DE TEJADA, VERACRUZ	LERDO DE TEJADA, VERACRUZ
55	UIPJ DXIX SAN ANDRES TUXTLA	28/03/2017	SAN ANDRES TUXTLA,,VERACRUZ	SAN ANDRES TUXTLA, VERACRUZ	SAN ANDRES TUXTLA
56	UIPJ DXIX SAN ANDRES TUXTLA	25/03/2017	Montepio	San Andrés Tuxtla	Montepio
57	UIPJ DXIX SAN ANDRES TUXTLA	25/03/2017	e Guayabo y Nanche Col. Los Sa	Catemaco	Catemaco
58	UIPJ DXIX SAN ANDRES TUXTLA	26/03/2017	Calle Aldama	San Andrés Tuxtla	Tilapan
59	UIPJ DXIX SAN ANDRES TUXTLA	31/03/2017	Calle Revolución	San Andrés Tuxtla	San Andrés Tuxtla
60	UIPJ DXIX SAN ANDRES TUXTLA	03/04/2017	OC. SALTO DE EYIPANTLA, MPIO	SAN ANDRES TUXTLA	SALTO DE EYIPANTLA
61	UIPJ DXIX SAN ANDRES TUXTLA	03/04/2017	A GLORIA HUEYLTEPEC, MPIO. H	HUEYAPAN DE OCAMPO	LA GLORIA HUEYLTEPEC
62	UIPJ DXIX SAN ANDRES TUXTLA	04/04/2017	ADO, LOC. TILAPAN, MPIO. SAN A	SAN ANDRES TUXTLA	TILAPAN
63	UIPJ DXIX SAN ANDRES TUXTLA	28/04/2017	ESQ. 22 DE MARZO, COL. EL COC	SAN ANDRES TUXTLA	SAN ANDRES TUXTLA
64	UIPJ DXIX SAN ANDRES TUXTLA	04/04/2017	Carretera Costera del Golfo	Hueyapan de Ocampo	San Ángel
65	UIPJ DXIX SAN ANDRES TUXTLA	02/05/2017	CARRETERA FEDERAL	ALVARADO, VERACRUZ	ALVARADO, VERACRUZ
66	UIPJ DXIX SAN ANDRES TUXTLA	08/05/2017	COL. JUAN BOSCO, LOC. JUAN D	HUEYAPAN DE OCAMPO	JUAN DIAZ COVARRUBIAS
67	UIPJ DXIX SAN ANDRES TUXTLA	21/05/2017	CALLE MORELOS ESQUINA URSULA GALVAN	LERDO DE TEJADA, VERACRUZ	LERDO DE TEJADA, VERACRUZ
68	UIPJ DXIX SAN ANDRES TUXTLA	27/05/2017	S - LA CONCEPCION, A 1 KM DEL	HUEYAPAN DE OCAMPO	JUAN DIAZ COVARRUBIAS
69	UIPJ DXIX SAN ANDRES TUXTLA	30/05/2017	O, LOC. LA MOJARRA, MPIO. DE A	ANGEL R. CABADA	LA MOJARRA
70	UIPJ DXIX SAN ANDRES TUXTLA	01/06/2017	22 DE MARZO, COL. PRIMERO DE	SAN ANDRES TUXTLA	SAN ANDRES TUXTLA
71	UIPJ DXIX SAN ANDRES TUXTLA	07/06/2017	Calle Independencia	Santiago Tuxtla	Tibernal
72	UIPJ DXIX SAN ANDRES TUXTLA	13/06/2017	calle Juan Basurto	Hueyapan de Ocampo	La concepcion
73	UIPJ DXIX SAN ANDRES TUXTLA	16/06/2017	Calle Josué Azueta	San Andrés Tuxtla	Caleria
74	UIPJ DXIX SAN ANDRES TUXTLA	21/06/2017	nal que conduce hacia la colonia	Catemaco	Catemaco
75	UIPJ DXIX SAN ANDRES TUXTLA	15/07/2017	LLE MIGUEL ALEMAN SIN NUME	HUEYAPAN DE OCAMPO	NACAXTLE
75	UIPJ DXIX SAN ANDRES TUXTLA	03/08/2017	playa Montepio	San Andrés Tuxtla	Montepio
77	UIPJ DXIX SAN ANDRES TUXTLA	20/08/2017	ITAL CIVIL, CARRETERA FEDERAL	SANTIAGO TUXTLA	SANTIAGO TUXTLA
78	UIPJ DXIX SAN ANDRES TUXTLA	21/08/2017	S/No., ENTRE PINO SUAREZ Y C	LERDO DE TEJADA	LERDO DE TEJADA
79	UIPJ DXIX SAN ANDRES TUXTLA	22/08/2017	CARRETERA FEDERAL	HUEYAPAN DE OCAMPO, VERACRUZ	HUEYAPAN DE OCAMPO, VERACRUZ
80	UIPJ DXIX SAN ANDRES TUXTLA	22/08/2017	CARRETERA FEDERAL	HUEYAPAN DE OCAMPO, VERACRUZ	HUEYAPAN DE OCAMPO, VERACRUZ
81	UIPJ DXIX SAN ANDRES TUXTLA	04/09/2017	calle Finca Jalapa s/n	Catemaco	Laguneta
82	UIPJ DXIX SAN ANDRES TUXTLA	25/09/2017	ntrada de la Localidad Ojo de Ag	Santiago Tuxtla	Ojo de Agua
83	UIPJ DXIX SAN ANDRES TUXTLA	04/10/2017	entre las calles Miguel	ANGEL R. CABADA	Angel R. Cabada
84	UIPJ DXIX SAN ANDRES TUXTLA	04/10/2017	Calle Vicente Guerrero S/N	San Andrés Tuxtla	Cerro de las Iguanas
85	UIPJ DXIX SAN ANDRES TUXTLA	27/10/2017	CALLE HIDALGO COLONIA CENTRO DE CATEMACO, VERACRUZ	CATEMACO, VERACRUZ	CATEMACO
86	UIPJ DXIX SAN ANDRES TUXTLA	27/10/2017	CALLE HIDALGO COLONIA CENTRO DE CATEMACO, VERACRUZ	LERDO DE TEJADA, VERACRUZ	LERDO DE TEJADA, VERACRUZ
87	UIPJ DXIX SAN ANDRES TUXTLA	29/10/2017	Calle Ferrocarril	San Andrés Tuxtla	Tilapan
88	UIPJ DXIX SAN ANDRES TUXTLA	29/10/2017	etera Costera del Golfo kilomet	Angel R. Cabada	Angel R. Cabada
89	UIPJ DXIX SAN ANDRES TUXTLA	29/10/2017	etera Costera del Golfo kilomet	Angel R. Cabada	Angel R. Cabada
90	UIPJ DXIX SAN ANDRES TUXTLA	29/10/2017	Calle Divino Niño	San Andrés Tuxtla	San Andrés Tuxtla
91	UIPJ DXIX SAN ANDRES TUXTLA	29/10/2017	a estatal San Andres Tuxtla- Ruiz	San Andrés Tuxtla	Ruiz Cortines
92	UIPJ DXIX SAN ANDRES TUXTLA	06/11/2017	orilla del Rio Grande	San Andrés Tuxtla	Laurel Nuevo
93	UIPJ DXIX SAN ANDRES TUXTLA	13/11/2017	LERDO DE TEJADA, VERACRUZ	LERDO DE TEJADA, VERACRUZ	LERDO DE TEJADA, VERACRUZ
94	UIPJ DXIX SAN ANDRES TUXTLA	23/11/2017	S/N COLONIA FERROCARRIL, S	SAN ANDRES TUXTLA, VERACRUZ	SAN ANDRES TUXTLA
95	UIPJ DXIX SAN ANDRES TUXTLA	17/12/2017	ERO, BARRIO SEXTA MANZANA,	SANTIAGO TUXTLA	SANTIAGO TUXTLA
96	UIPJ DXIX SAN ANDRES TUXTLA	06/12/2017	CAÑAL EN LERDO DE TEJADA VE	LERDO DE TEJADA	LERDO DE TEJADA VER.
97	UIPJ DXIX SAN ANDRES TUXTLA	21/12/2017	E INDEPENDENCIA. COLONIA C	LERDO DE TEJADA, VERACRUZ	LERDO DE TEJADA, VERACRUZ
98	UIPJ DXIX SAN ANDRES TUXTLA	22/12/2017	LAGUNA HIDROELECTRICA -	SAN ANDRES TUXTLA	CHILAPAN

99	UIPJ DXIX SAN ANDRES TUXTLA	22/12/2017	RIO SAN JUAN	SANTIAGO TUXTLA	ISLETILLA
100	UIPJ DXIX SAN ANDRES TUXTLA	26/12/2017	PLAYA MONTEPIO	SAN ANDRES TUXTLA	MONTEPIO
101	UIPJ DXIX SAN ANDRES TUXTLA	28/12/2017	DOMICILIO CONOCIDO	SAN ANDRES TUXTLA	POPOTAL
102	UIPJ DXIX SAN ANDRES TUXTLA	31/12/2017	TERA CUATOTOLAPAN - COBARI	HUEYAPAN DE OCAMPO	CUATOTOLAPAN - CAVARRUBIAS
103	UIPJ DXIX SAN ANDRES TUXTLA	31/12/2017	RAL 180 TRAMO TECOLAPILLA -	LERDO DE TEJADA	TECOLAPILLA - LERDO DE TEJADA
104	UIPJ DXIX SAN ANDRES TUXTLA	01/01/2018	RANCHO ARROYO AGRIO	CATEMACO	ENTRE CATEMACO Y COYAME
105	UIPJ DXIX SAN ANDRES TUXTLA	08/01/2018	VIA PUBLICA	LERDO DE TEJADA	LERDO DE TEJADA VER.
106	UIPJ DXIX SAN ANDRES TUXTLA	10/01/2018	PARCELA	ANGEL R. CABADA	TECOLAPAN
107	UIPJ DXIX SAN ANDRES TUXTLA	16/01/2018	LUCION SIN NUMERO COLONIA	ANGEL R. CABADA	ENGEL R. CABADA
108	UIPJ DXIX SAN ANDRES TUXTLA	05/02/2018	ERO JUAN DÍAZ COVARRUBIAS-	HUEYAPAN DE OCAMPO	COATOTOLAPAN
109	UIPJ DXIX SAN ANDRES TUXTLA	17/02/2018	TRAMO CARRETERO QUE CONDUCE DE LA CIDUAD E CATEMACO A HUEYAPAN DE OCAMPO, VERACRUZ,ENTRE LAS LOCALIDADES DE JUAN SECO Y LA VICTORIA	CATEMACO, VERACRUZ	CATEMACO
110	UIPJ DXIX SAN ANDRES TUXTLA	18/02/2018	LOCALIDAD DEL ZACATAL, SANTIAGO TUXTLA, VERACRUZ	SANTIAGO TUXTLA	ZACATAL
111	UIPJ DXIX SAN ANDRES TUXTLA	05/04/2018	E JOSE AZUETA S/No., COL. CEN	SAN ANDRES TUXTLA	CALERIA
112	UIPJ DXIX SAN ANDRES TUXTLA	18/04/2018	DOMICILIO CONOCIDO	ANGEL R. CABADA	ANGEL R. CABADA
113	UIPJ DXIX SAN ANDRES TUXTLA	05/04/2018	ERA ESTATAL TLAPACOYAN- 3 Z.	SANTIAGO TUXTLA	TRES ZAPOTES
114	UIPJ DXIX SAN ANDRES TUXTLA	08/04/2018	LOCALIDAD 2 DE ABRIL , SAN ANDRES TUXTLA, VERACRUZ	SAN ANDRES TUXTLA, VERACRUZ	DOS DE ABRIL
115	UIPJ DXIX SAN ANDRES TUXTLA	08/04/2018	LOCALIDAD 2 DE ABRIL , SAN ANDRES TUXTLA, VERACRUZ	SAN ANDRES TUXTLA, VERACRUZ	DOS DE ABRIL
116	UIPJ DXIX SAN ANDRES TUXTLA	19/04/2018	UEZ No. 6, CONJUNTO HABITAC	HUEYAPAN DE OCAMPO	JUAN DIAZ COVARRUBIAS
117	UIPJ DXIX SAN ANDRES TUXTLA	29/04/2018	PLAYA ARROYO DE LISA	SAN ANDRES TUXTLA	ARROYO DE LISA
118	UIPJ DXIX SAN ANDRES TUXTLA	14/05/2018	NIDA LAZARO CARDENAS, BARR	HUEYAPAN DE OCAMPO	LOS MANGOS
119	UIPJ DXIX SAN ANDRES TUXTLA	17/05/2018	DOMICILIO CONOCIDO ZONA CENTRO.	LERDO DE TEJADA	LERDO DE TEJADA
120	UIPJ DXIX SAN ANDRES TUXTLA	18/05/2018	LOCALIDAD CASAS VIEJAS, TLACOTALPAN, VERACRUZ	TLACOTALPAN, VERACRUZ	CASAS VIEJAS
121	UIPJ DXIX SAN ANDRES TUXTLA	21/05/2018	TERA ESTATAL CATEMACO- MO	SAN ANDRES TUXTLA	MONTEPIO
122	UIPJ DXIX SAN ANDRES TUXTLA	21/05/2018	FELIPE MANUEL DE DIOS S/N	SAN ANDRES TUXTLA	TONALAPAN
123	UIPJ DXIX SAN ANDRES TUXTLA	28/05/2018	LOCALIDAD LA VICTORIA, CATEMACO, VERACRUZ	CATEMACO, VERACRUZ	LA VICTORIA
124	UIPJ DXIX SAN ANDRES TUXTLA	29/05/2018	BALNEARIO LA HUERTA, COL. E	SANTIAGO TUXTLA	SANTIAGO TUXTLA
125	UIPJ DXIX SAN ANDRES TUXTLA	03/06/2018	DOMICILIO CONOCIDO	LA GUADALUPE	HUEYAPAN DE OCAMPO
126	UIPJ DXIX SAN ANDRES TUXTLA	05/06/2018	ETERA FEDERAL 180 KILOMETRO	HUEYAPAN DE OCAMPO	LA GUADALUPE
127	UIPJ DXIX SAN ANDRES TUXTLA	05/06/2018	ETERA FEDERAL 180 KILOMETRO	HUEYAPAN DE OCAMPO	LA GUADALUPE
128	UIPJ DXIX SAN ANDRES TUXTLA	11/06/2018	COMUNIDAD GLORIA DEL SAUZAL	HUEYAPAN DE OCAMPO, VERACRUZ	HUEYAPAN DE OCAMPO, VERACRUZ
129	UIPJ DXIX SAN ANDRES TUXTLA	16/06/2018	50. CALLE CARDENIA, COL.PRIM	SAN ANDRES TUXTLA	SAN ANDRES TUXTLA
130	UIPJDXIXSANANDRESTUXTLA	17/06/2018	LOCALIDAD LOSMAS DE SOGOTEGOYO	HUEYAPAN DE OCAMPO, VERACRUZ	LOCALIDAD LOSMAS DE SOGOTEGOYO
131	UIPJ DXIX SAN ANDRES TUXTLA	18/06/2018	REPRESA HIDROELECTRICA C.F.E	SAN ANDRES TUXTLA	CHILAPAN
132	UIPJ DXIX SAN ANDRES TUXTLA	03/07/2018	CALLEJON SANTA CLARA	SAN ANDRES TUXTLA	CALERIA
133	UIPJ DXIX SAN ANDRES TUXTLA	03/07/2018	IEY SIN NÚMERO COLONIA LA G	SANTIAGO TUXTLA	SANTIAGO TUXTLA
134	UIPJ DXIX SAN ANDRES TUXTLA	06/07/2018	RIO CHACALAPAN, LOCALIDAD LAUCHAPAN, SAN ANDRES TUXTLA, VERACRUZ	SAN ANDRES TUXTLA, VERACRUZ	LAUCHAPAN
135	UIPJ DXIX SAN ANDRES TUXTLA	07/07/2018	COLONIA BENITO JUAREZ, JUAN DIAZ COVARRUBIAS CP 95850, HUEYAPAN DE OCAMPO, VERACRUZ	HUEYAPAN DE OCAMPO, VERACRUZ	HUEYAPAN DE OCAMPO, VERACRUZ
136	UIPJ DXIX SAN ANDRES TUXTLA	11/07/2018	ORMA SIN NÚMERO BARRIO BU	SANTIAGO TUXTLA	SANTIAGO TUXTLA
137	UIPJ DXIX SAN ANDRES TUXTLA	29/07/2018	ALLE LOS DEPORTES SIN NUMER	SAN ANDRES TUXTLA	LAS GALERAS
138	UIPJ DXIX SAN ANDRES TUXTLA	07/08/2018	CALLE CONSTITUCION ZONA CENTRO, HUEYAPAN DE OCAMPO	HUEYAPAN DE OCAMPO	HUEYAPAN DE OCAMPO
139	UIPJ DXIX SAN ANDRES TUXTLA	06/09/2018	CALLE CIRCUITO REAL FRACCIONAMIENTO REAL DE SAN ANDRES, SAN ANDRES TUXTLA, VERACRUZ	SAN ANDRES TUXTLA, VERACRUZ	SAN ANDRES TUXTLA
140	UIPJ DXIX SAN ANDRES TUXTLA	17/09/2018	CAMINO DE TERRASERIA	ANGEL R. CABADA	LAGUNA DEL MAJAHUAL
141	UIPJ DXIX SAN ANDRES TUXTLA	21/09/2019	COLONIA SANTA GERTRUDIS	SAN ANDRES TUXTLA	CALERIA

142	UIPJ DXIX SAN ANDRES TUXTLA	07/10/2018	PROLONGACION CELSO ORTIZ S/N, COLONIA SANTA MARIA LA RIVERA, COMOAPAN SAN ANDRES TUXTLA, VERACRUZ	SAN ANDRES TUXTLA, VERACRUZ	COMOAPAN
143	UIPJ DXIX SAN ANDRES TUXTLA	21/10/2018	INMEDIACIONES DEL RIO	SANTIAGO TUXTLA	CHININSAPAN
144	UIPJ DXIX SAN ANDRES TUXTLA	25/10/2018	CALLE RIO MAYO S/N, LOCALIDAD EL COYOLT DE GONZALEZ, HUEYAPAN DE OCAMPO	HUEYAPAN DE OCAMPO	HUEYAPAN DE OCAMPO
145	UIPJ DXIX SAN ANDRES TUXTLA	26/10/2018	SAR, ESQ. CALLE JUAN ESCUTIA,	SAN ANDRES TUXTLA	SAN ANDRES TUXTLA, VER.
146	UIPJ DXIX SAN ANDRES TUXTLA	13/10/2018	MADERO, SIN NUMERO, COLON	SANTIAGO TUXTLA, VER.	SANTIAGO TUXTLA, VER.
147	UIPJ DXIX SAN ANDRES TUXTLA	19/11/2018	OLONIA BELEN GRANDE, SAN AN	SAN ANDRES TUXTLA, VERACRUZ	SAN ANDRES TUXTLA
148	UIPJ DXIX SAN ANDRES TUXTLA	02/12/2018	CARRETERO LA MAGDALENA - L	HUEYAPAN DE OCAMPO, VER.	HUEYAPAN DE OCAMPO, VER.
149	UIPJ DXIX SAN ANDRES TUXTLA	09/12/2018	DEL FERROCARRIL S/No., COL. (	SAN ANDRES TUXTLA, VER.	SAN ANDRES TUXTLA, VER.
158	UIPJ DXIX SAN ANDRES TUXTLA	30/12/2018	CAMINO VECINAL SIN NOMBRE	SAN ANDRES TUXTLA, VER.	SALTO DE EYIPANTLA
151	UIPJ DXIX SAN ANDRES TUXTLA	10/01/2019	INO VECINAL NORMA-CASAS VI	HUEYAPAN DE OCAMPO	LA NORMA
152	UIPJ DXIX SAN ANDRES TUXTLA	19/01/2019	LOC. LAGUNA ESCONDIDA	SAN ANDRES TUXTLA	LAGUNA ESCONDIDA
153	UIPJ DXIX SAN ANDRES TUXTLA	29/01/2019	CALLE ALVARO OBREGON S/No	SAN ANDRES TUXTLA	SALTO DE EYIPANTLA
154	UIPJ DXIX SAN ANDRES TUXTLA	03/02/2019	O VECINAL LOC- EL LAUREL A PO	SAN ANDRES TUXTLA, VER.	LAUREL
155	UIPJ DXIX SAN ANDRES TUXTLA	12/02/2019	RETERA FEDERAL TRAMO DE LA LOCALIDAD LOMA DE LOS INGLESES Y OXXO, HUEYAPAN DE OCAMPO, VERACRUZ	LOMA DE LOS INGLESES	HUEYAPAN DE OCAMPO, VERACRUZ
156	UIPJ DXIX SAN ANDRES TUXTLA	14/02/2019	LOS JAROCHOS	SANTIAGO TUXTLA	LOS JAROCHOS
157	UIPJ DXIX SAN ANDRES TUXTLA	17/02/2019	DOMICILIO CONOCIDO	ANGEL R. CABADA	LA FLORIDA
158	UIPJ DXIX SAN ANDRES TUXTLA	26/02/2019	RANCHO VALLE VERDE	CATEMACO	COXCOAPAN
159	UIPJ DXIX SAN ANDRES TUXTLA	04/03/2019	CALLE CORREGIDORA Y CALLE RE	CATEMACO	CATEMACO
160	UIPJ DXIX SAN ANDRES TUXTLA	10/03/2019	RA ESTATAL DOS CAMINOS - 3 7	SANTIAGO TUXTLA	POTRERO
161	UIPJ DXIX SAN ANDRES TUXTLA	22/03/2019	ONDUCE A LOS QUICOS SANTIAG	SANTIAGO TUXTLA	SANTIAGO TUXTLA
162	UIPJ DXIX SAN ANDRES TUXTLA	31/03/2019	MICILIO CONOCIDO CALLE PRINC	SAN ANDRES TUXTLA, VER.	LAUREL
163	UIPJ DXIX SAN ANDRES TUXTLA	14/04/2019	IDD, RIVERA DEL RIO DE LA LOC	SAN ANDRES TUXTLA	TILAPAN
164	UIPJ DXIX SAN ANDRES TUXTLA	20/04/2019	N PEDRO, COLONIA SAN RAFAEL	LERDO DE TEJADA, VERACRUZ	LERDO DE TEJADA, VERACRUZ
165	UIPJ DXIX SAN ANDRES TUXTLA	20/04/2019	RIVERA DEL RIO DE LA LOCALIDA	SANTIAGO TUXTLA	SANTIAGO TUXTLA
166	UIPJ DXIX SAN ANDRES TUXTLA	25/04/2019	SO ESQUINA FRANCISCO VILLA,	HUEYAPAN DE OCAMPO, VERACRUZ	JUAN DIAZ COVARRUBIAS
167	UIPJ DXIX SAN ANDRES TUXTLA	25/04/2019	SO ESQUINA FRANCISCO VILLA,	HUEYAPAN DE OCAMPO, VERACRUZ	JUAN DIAZ COVARRUBIAS
168	UIPJ DXIX SAN ANDRES TUXTLA	25/04/2019	SO ESQUINA FRANCISCO VILLA,	HUEYAPAN DE OCAMPO, VERACRUZ	JUAN DIAZ COVARRUBIAS
169	UIPJ DXIX SAN ANDRES TUXTLA	25/04/2019	RIVERA DEL RIO SAN JUAN	HUEYAPAN DE OCAMPO	JUAN DIAZ COVARRUBIAS
170	UIPJ DXIX SAN ANDRES TUXTLA	25/04/2019	ERLAS Y EL SAUZAL, HUEYAPAN	HUEYAPAN DE OCAMPO, VERACRUZ	HUEYAPAN DE OCAMPO, VERACRUZ
171	UIPJ DXIX SAN ANDRES TUXTLA	03/05/2019	GRANDE (REFERENCIA FUENTE	SAN ANDRES TUXTLA	EL LAUREL
172	UIPJ DXIX SAN ANDRES TUXTLA	03/05/2019	CADA EN EL PREDIO DENOMINA	SAN ANDRES TUXTLA	NACIMIENTOS DE XOGAPAN
173	UIPJ DXIX SAN ANDRES TUXTLA	05/05/2019	CILIO CONOCIDO CARRETERA FE	SANTIAGO TUXTLA, VER.	SAN MATRAS
174	UIPJ DXIX SAN ANDRES TUXTLA	03/06/2019	, COLONIA RAFAEL HERNANDEZ	CATEMACO, VERACRUZ	CATEMACO
175	UIPJ DXIX SAN ANDRES TUXTLA	04/06/2019	LLE OBRERA S/N COLONIA OBRE	HUEYAPAN DE OCAMPO	JUAN DIAZ COBARRUBIAS
176	UIPJ DXIX SAN ANDRES TUXTLA	16/06/2019	L PARQUE LUIS DONALDO COLO	HUEYAPAN DE OCAMPO	JUAN DIAZ COVARRUBIAS
177	UIPJ DXIX SAN ANDRES TUXTLA	27/06/2019	DOZA, ENTRE FRANCISCO GOME	SANTIAGO TUXTLA	SANTIAGO TUXTLA
178	UIPJ DXIX SAN ANDRES TUXTLA	07/07/2019	SONTECOMAPAN S/N , COLONI	CATEMACO	CATEMACO
179	UIPJ DXIX SAN ANDRES TUXTLA	10/07/2019	SAN JOSÉ SIN NUMERO COLONI	SAN ANDRÉS TUXTLA	COMOAPAN
180	UIPJ DXIX SAN ANDRES TUXTLA	24/06/2019	DOMICILIO CONOCIDO	ANGEL R. CABADA	ANGEL R. CABADA
181	UIPJ DXIX SAN ANDRES TUXTLA	26/07/2019	DOMICILIO CONOCIDO	LERDO DE TEJADA	SANTA TERESA
182	UIPJ DXIX SAN ANDRES TUXTLA	18/08/2019	COL. BELEN GRANDE (HOSP	SAN ANDRES TUXTLA	SAN ANDRES TUXTLA
183	UIPJ DXIX SAN ANDRES TUXTLA	15/08/2019	BARRANCA A ZAMORA CALETO	SALTABARRANCA	ZAMORA CALETON
184	UIPJ DXIX SAN ANDRES TUXTLA	21/08/219	a la Colonia Galilea de la localida	San Andres Tuxtla, Ver.	Comoapan
185	UIPJ DXIX SAN ANDRES TUXTLA	25/08/20198	hamizal, Municipio de Hueyapan	Hueyapán de Ocampo	Chamizal
186	UIPJ DXIX SAN ANDRES TUXTLA	25/08/2019	hamizal, Municipio de Hueyapan	Hueyapán de Ocampo	Chamizal
187	UIPJ DXIX SAN ANDRES TUXTLA	26/08/2019	ocalidad Loma de los Ingleses Hu	Hueyapán de Ocampo	Hueyapan de Ocampo
188	UIPJ DXIX SAN ANDRES TUXTLA	28/08/2019	ACERIA ANGEL R. CABADA SAN J	ANGEL R. CABADA	SAN JUAN DE LOS REYES
189	UIPJ DXIX SAN ANDRES TUXTLA	08/09/2019	DERAL 180 - SAN ANDRES TUXT	SAN ANDRES TUXTLA	POLVORIN
190	UIPJ DXIX SAN ANDRES TUXTLA	13/09/2019	Zaragoza frente a farmacia Sim	Catemaco	Catemaco
191	UIPJ DXIX SAN ANDRES TUXTLA	15/09/2019	NIO DE TERRACERIA ANGEL R. CA	ANGEL R. CABADA	ANGEL R. CABADA
192	UIPJ DXIX SAN ANDRES TUXTLA	23/09/2019	CALLE JOSE MARIA MORELOS Y PAVON s/n CALLE PRINCIPAL DE LA LOCALIDA DE TEXALPAN DE ABAJO, SAN ANDRES TUXTLA, VERACRUZ	SAN ANDRES TUXTLA, VERACRUZ	SAN ANDRES TUXTLA

193	UIPJ DXIX SAN ANDRES TUXTLA	25/09/2019	ra del puente sobre carretera fe	San tiago Tuxtla	Santiago Tuxtla
194	UIPJ DXIX SAN ANDRES TUXTLA	25/09/2019	Calle José María Morantes #8	Catemaco	Sontecomoapan
195	UIPJ DXIX SAN ANDRES TUXTLA	28/09/2019	CONOCIDO EN LA LOCALIDAD D	SANTIAGO TUXTLA, VER.	SINAPAN
196	UIPJ DXIX SAN ANDRES TUXTLA	05/10/2019	CALLE 24 DE FEBRERO S/N, LOCALIDAD EL POPOTAL	SAN ANDRES TUXTLA, VER.	SAN ANDRES TUXTLA, VER.
197	UIPJ DXIX SAN ANDRES TUXTLA	09/10/2019	DOMICILIO CONOCIDO	LERDO DE TEJADA	LERDO DE TEJADA
198	UIPJ DXIX SAN ANDRES TUXTLA	11/10/2019	TERA FEDERAL ANGEL R. CABAD	ANGEL R. CABADA	TULA

RELACION DE CADAVERES ENCONTRADOS EN CUALQUIER LUGAR Y POR CUALQUIER DELITO DEL 11 DE MAYO 2006 AL 21 DE NOVIEMBRE DE 2019 UIPJ COSAMALOAPAN

No. PROGRESIVO	UIPJ/SUB UIPJ/AMP		LUGAR DE LOCALIZACION (CALLE Y No.)	MUNICIPIO	
1	FISCAL INVESTIGADOR	30/06/2011	LA MIEL, PROPIEDAD DE CARMEN MORA DELFIN.	IMATLAHUACA, VER.	COMUNIDAD LA MIEL
2	FISCAL INVESTIGADOR	02/07/2014	EJIDO SALADERO Y LA COMUNIDAD EL ROBLE.	COSAMALOAPAN, VER.	EJIDO SALADERO Y LA COMUNIDAD EL ROBLE.
3	FISCAL INVESTIGADOR	16/06/2014	LOCALIDAD EL ONCE	TRES VALLES, VER.	RANCHO EL DIAMANTE
4	FISCAL INVESTIGADOR	26/11/2014	RANCHO	CHACALTIANGUIS, VER.	RANCHO EL JOBITO
5	FISCAL INVESTIGADOR	01/04/2014	NICOLAS BRAVO RUMBO A LA COLONIA JUANA VAQUERA.	CARLOS A. CARRILLO, VER.	JUANA VAQUERA
6	FISCAL INVESTIGADOR	05/04/2014.	CAMINO VECINAL COSAMALOAPN/CHICALPEXTLE.	COSAMALOPAN, VER.	CAMINO VECINAL COSAMALOAPN/CHICALPEXTLE
7	FISCAL INVESTIGADOR	21/11/2014	PARCELA	COSAMALOPAN, VER.	PARCELA
8	FISCAL INVESTIGADOR	25/01/2015	EJIDO CARLOS A. CARRILLO DE LA COLONIA SAN RAFAEL	COSAMALOAPAN, VER.	EJIDO CARLOS A. CARRILLO, VER.
9	FISCAL INVESTIGADOR	27/01/2015	LOCALIDAD "EL LIMON".	TLACOTALPAN, VER.	LOCALIDAD EL LIMON
10	FISCAL INVESTIGADOR	01/02/2015	EJIDO VENUSTIANO CARRANZA	CARLOS A. CARRILLO.	EJIDO VENUSTIANO
11	UIPJCOSVER	15/06/2016	LOCALIDAD DE JUANA VAQUERA	CARLOS A. CARRILLO	JUAN VAQUERA
12	cosamaloapan	29/06/2016	col. Centro tlacotalpan ver.	tlacotalpan	tlacotalpan
13	UIPJCOSVER	01/07/2016	CAMINO ANTIGUO A IXMATLAHUACAN	IXMATLAHUACAN, VER	IXMATLAHUCAN
14	UIPJCOSVER	01/07/2016	CAMINO ANTIGUO A IXMATLAHUACAN	IXMATLAHUACAN, VER	IXMATLAHUCAN
15	COSAMALOAPAN	06/07/2016	CAMINO DE TERRACERIA	COSAMALOAPAN	COSAMALOAPAN
16	UIPJCOSVER	21/07/2016	TRAMO CARRETERO COSAMALOAPAN TLACOTALPAN ENTRE DOS BOCAS Y RANCHO NUEVO	AMATITLAN	DOS BOCAS
17	UIPJCOSVER	31/07/2016	GUARDA RAYA DEL MURO	CARLOS A. CARRILLO	CARLOS A. CARRILLO
18	UIPJCOSVER	12/09/2016	CARRETERA FDERAL 175 COSAMALOAPAN - CARLOS A. CARRILLO, TLACOTALPAN	TLACOTALPAN	TLACOTALPAN
19	cosamaloapan	14/09/2016	DOS BOCAS	AMATITLAN	DOS BOCAS
20	UIPJCOSVER	18/09/2016	CAMINO JUANA VAQUERA	CARLOS A. CARRILLO	JUAN VAQUERA
21	cosamaloapan	23/09/2016	col. Centro cosamalopaan ver calle rayon y santo degollado	cosamaloapan	cosamaloapan
22	cosamaloapan	07/10/2016	DENTRO DE LAS INSTALACIONES DE IMMSS DE COSAMALOAPAN VER	cosamaloapan	cosamaloapan
23	cosamaloapan	12/10/2016	CARLOS A. CARRILLO	CARLOS A. CARRILLO	CARLOS A. CARRILLO.
24	cosamaloapan	13/10/2016	LOC. AMATEPEC CARLOS A. CARRILLO	CARLOS A. CARRILLO	AMATEPEC
25	COSAMALOAPAN	02/06/2016	LOCALIDAD LAS PALMITAS	COSAMALOAPAN	CARLOS A. CARRILLO

26	UIPJ/COSVER	14/10/2016	PLAN DE LOS PAJAROS, A LA ALTURA DE RANCHO SANTA ROSA PERTENECIENTE AL MUNICIPIO DE CHACALTIAGUIS, VER.	CHACALTIANGUIS, VER.	CHACALTIANGUIS, VER.
27	cosamaloapan	10/11/2016	CALLE BENITO JUAREZ COL. CENTRO CARLOS A. CARRILLO.	CARLOS A. CARRILLO	CARLOS A. CARRILLO
28	UIPJCOSVER	21/11/2016	CARRETERA ESTATAL COSAMALOAPAN - ACULA, ALTURA DE MOZAPA	IXMATLAHUACAN, VER	MOZAPA
29	COSAMALOAPAN	06/01/2017	CAMINO DE TERRACERIA	COSAMALOAPAN	SAN ANTONIO TEXAS
30	cosamaloapan	24/01/2017	LOC NOPALTEPEC	cosamaloapan	NOPALTEPEC
31	COSAMALOAPAN	0702/2017	CARRETERA FEDERAL 145	COSAMALOAPAN	SANTA CRUZ
32	cosamaloapan	17/02/2017	CARLOS A. CARRILLO	CARLOS A. CARRILLO	CARLOS A. CARRILLO.
33	COSAMALOAPAN	17/02/2017	BOULEVARD SA CRISTOBAL COLONIA LA COLINA	COSAMALOAPAN	COSAMALOAPAN
34	COSAMALOAPAN	18/02/2017	CAMINO DE TERRACERIA LAS CRUCES-COSAMALOAPAN	COSAMALOAPAN	COSAMALOAPAN
35	cosamalcapan	23/02/2017	CARLOS A. CARRILLO	CARLOS A. CARRILLO	CARLOS A. CARRILLO.
36	cosamalcapan	05/04/2017	CHACALTIANGUIS	CHACALTIANGUIS	CHACALTIANGUIS
37	COSAMALOAPAN	18/05/2017	CAMINO VECINAL	COSAMALOAPAN	JUANA VAQUERA
38	COSAMALOAPAN	28/05/2017	CONOCIDO	COSAMALOAPAN	CARLOS A. CARRILLO
39	COSAMALOAPAN	31/05/2017	PARCELA	CARLOS A. CARRILLO	JUANA VAQUERA
40	COSAMALOAPAN	10/06/2017	CAMINO DE TERRACERIA DE LA CONGREGACION CUATRO CAMINOS	COSAMALOAPAN	SAN ANTONIO TEXAS
41	UIPJCOSVER	12/06/2017	CALLE SINALOA COONIA JOSE LOPEZ PORTILLO	CARLOS A. CARRILLO	CARLOS A. CARRILLO
42	UIPJCOSVER	12/06/2017	BOULEVAD MAZATECOS ENTRE POPOLUCA Y OLMECA	CARLOS A. CARRILLO	CARLOS A. CARRILLO
43	COSAMALOAPAN	30/06/2017	PARTE TRASERA DEL CENTRO DE SALUD	CHACALTINAGUIS	CHACALTIANGUIS
44	UIPJCOSVER	17/07/2017	CAMINO DE JUANA VAQUERA RANCHO EL PITECO	CARLOS A. CARRILLO	JUAN VAQUERA
45	COSAMALOAPAN	29/07/2017	AFUERA DE LA TIENDA COMERCIAL LORES	COSAMALOAPAN	COSAMALOAPAN
46	UIPJCOSVER	05/88/2017	RIO PAPALOAPAN ALTURA DE PARAISO NOVILLERO	COSAMALOAPAN	PARAISO NOVILLERO
47	UIPJCOSVER	08/08/2017	LOCALIDAD ZACAPEXCO A ORILLA DEL RIO	AMATITLAN	ZACAPEXCO
48	UIPJCOSVER	12/08/2017	RIO PAPALOAPAN ALTURA DE PARAISO NOVILLERO POR EL CONCHACRETO	COSAMALOAPAN	PARAISO NOVILLERO
49	UIPJCOSVER	05/09/2017	LOCALIDAD DE SABANETA	CHACALTIANGUIS,	SABANETA
50	UIPJCOSVER	12/10/2017	RIO PAPALOAPAN, LOCALIDAD LA ESPERANZA	COSAMALOAPAN	LA ESPERANZA
51	UIPJCOSVER	12/10/2017	CARRETERA FEDERAL KILOMETRO 109 ALTURA DE LA ISLETA	COSAMALOAPAN	LA ISLETA
52	COSAMALOAPAN	16/11/2017	ORILLA DEL RIO PAPALOAPAN	AMATITLAN	SAN JOSE PAPALOAPAN
53	cosamaloapan	19/11/2017	PLAYA MEDINA LOS COCOS CARLOS A. CARRILLO	PLAYA MEDINA	CARLOS A. CARRILLO.
54	cosamaloapan	24/11/2017	tlacotalpan	tlacotalpan	tlacotalpan
55	COSAMALOAPAN	19/11/2017	A ORILLAS DEL RIO PAPALOAPAN	AMATITLAN	ZACAPEZCO

56	COSAMALOAPAN	24/11/2017	A ORILLAS DEL RIO PAPALOAPAN	AMATITLAN	DOS BOCAS
57	COSAMALOAPAN	24/11/2017	LOCALIDAD DE DOS BOCAS	AMATITLÁN	DOS BOCAS
58	COSAMALOAPAN	01/12/2017	TILAPA	CARLOS A. CARRILLO	TILAPA
59	UIPJCOSVER	05/01/2018	CARRETERA FEDERAL 175 KM 17 FRENTE A LA UNIDAD DEPORTIVA	TLACOTALPAN	TLACOTALPAN
60	UIPJCOSVER	05/01/2018	CARRETERA FEDERAL 175 KM 17 FRENTE A LA UNIDAD DEPORTIVA	TLACOTALPAN	TLACOTALPAN
61	UIPJCOSVER	05/01/2017	CARRETERA FEDERAL 175 KM 17 FRENTE A LA UNIDAD DEPORTIVA	TLACOTALPAN	TLACOTALPAN
62	UIPJCOSVER	05/01/2018	CARRETERA FEDERAL 175 KM 17 FRENTE A LA UNIDAD DEPORTIVA	TLACOTALPAN	TLACOTALPAN
63	UIPJCOSVER	05/01/2018	CARRETERA FEDERAL 175 KM 17 FRENTE A LA UNIDAD DEPORTIVA	TLACOTALPAN	TLACOTALPAN
64	cosamaloapan	24/12/2018	LOC. PLAYA DE VACA, COSAMALOAPAN	cosamaloapan	cosamaloapan
65	UIPJCOSVER	13/02/2018	CAMINO VECINA LOCALIDAD TILAPA A PALMICHAL	CARLOS A. CARRILLO	CARLOS A. CARRILLO
66	UIPJCOSVER	01/03/2018	GASOLINERA SAN FELIPE BOULEVARD MIGUEL ALEMAN SIN NUMERO COLONIA CENTRO	COSAMALOAPAN	COSAMALOAPAN
67	COSAMALOAPAN	24/04/2018	POZO	COSAMALOAPAN	NOPALTEPEC
68	UIPJCOSVER	20/05/05/2018	HOSPITAL REGIONAL	COSAMALOAPAN	COSAMALOAPAN
69	COSAMALOAPAN	26/05/2018	ORILLA DEL RÍO	TLACOTALPAN	PÉREZ Y JIMÉNEZ
70	COSAMALOAPAN	31/05/2018	CAMINO DE TERRACERIA QUE CONDUCE A LAS CUATAS, COMO REFERENCIA A LA ALTURA DEL PUENTE BLANCO	IXMATLAHUACAN	IXMATLAHUACAN
71	UIPJCOSVER	07/06/2018	LOCALIDAD DE NOPALTEEPC	COSAMALOAPAN	NOPALTEPEC
72	UIPJCOSVER	11/07/2018	EL CORTE EN EL RIVERA DEL RIO PAPALOPAN	AMATITLAN	EL CORTE
73	COSAMALOAPAN	06/08/2018	ORILLA DEL RÍO	TLACOTALPAN	SAN JERÓNIMO
74	cosamaloapan	04/01/2018	KM 175 TLACOTALPAN	tlacotalpan	tlacotalpan
75	cosamaloapan	04/01/2018	KM 175 TLACOTALPAN	tlacotalpan	tlacotalpan
76	cosamaloapan	04/01/2018	KM 175 TLACOTALPAN	tlacotalpan	tlacotalpan
77	cosamaloapan	04/01/2018	KM 175 TLACOTALPAN	tlacotalpan	tlacotalpan
78	UIPJCOSVER	10/10/2018	AUTOPUSTA ALTURA DEL KLOMETRO 60	COSAMALOAPAN	COSAMALOAPAN
79	UIPJCOSVER	01/02/2019	CAMINO DE TERRACERIA FRENTE AL RASTRO MUNICIPAL	ACULA	ACULA
80	UIPJCOSVER	01/02/2019	CAMINO DE TERRACERIA FRENTE AL RASTRO MUNICIPAL	ACULA	ACULA
81	COSAMALOAPAN	26/02/2019	KM. 93 DE LA AUTOPISTA 1450	COSAMALOAPAN	COSAMALOAPAN
82	UIPJCOSVER	14/03/2019	COLONIA JOSE LOPEZ PORTILLO	CARLOS A. CARRILLO	CARLOS A. CARRILLO
83	COSAMALOAPAN	31/03/2019	PARCELA	COSAMALOAPAN	SAN ANTONIO TEXAS
84	COSAMALOAPAN	26/04/2019	RÍO PLAN DE LOS PÁJAROS	CHACALTIANGUIS	ARROLLO CLARO
85	COSAMALOAPAN	14/05/2019	CARRETERA FEDERAL 175	COSAMALOAPAN	COSAMALOAPAN
86	COSAMALOAPAN	15/05/2019	HOSPITAL REGIONAL	COSAMALOAPAN	COSAMALOAPAN

87	cosamaloapan	10/05/2019	COL. JACARANDAS CD. ALEMAN	cosamaloapan	CD ALEMAN
88	COSAMALOAPAN	25/05/2019	POZO	COSAMALOAPAN	ESTACIÓN TUXTILLA
89	UIPJCOSVER	24/06/2019	HOSPITAL REGIONAL	COSAMALOAPAN	COSAMALOAPAN
90	COSAMALOAPAN	01/07/2019	HOSPITAL REGIONAL	COSAMALOAPAN	COSAMALOAPAN
91	UIPJCOSVER	05/08/2019	LOCALIDAD ZACAPEXCO	AMATITLAN	ZACAPEXCO

RELACION DE CADAVERES ENCONTRADOS EN CUALQUIER LUGAR Y POR CUALQUIER DELITO DEL 11 DE MAYO 2006 AL 21 DE NOVIEMBRE DE 2018 SUB UNIDAD PLAYA VICENTE

No. PROGRESIVO	UIPJ/SUB UIPJ/AMP	[illegible]	LUGAR DE LOCALIZACION (CALLE Y No.)	PONIENTE	[illegible]
1	SUB UIPJ	28/05/2016	RIO LA LANA TATAHUCAPAN	PLAYA VICENTE	PLAYA VICENTE
2	SUB UIPJ	30/05/2016	PUENTE LA AMACA	PLAYA VICENTE	PLAYA VICENTE
3	SUB UIPJ	31/05/2016	CALLE. TAMAULIPAS S/N	JOSE AZUETA	CUIULIAPAN
4	SUB UIPJ	13/06/2016	KM.69 CARRE.FED.TUXTEPEC PALOMARES	PLAYA VICENTE	PLAYA VICENTE
5	SUB UIPJ	13/06/2016	HOSPITAL COMUNITARIO	PLAYA VICENTE	PLAYA VICENTE
6	SUB UIPJ	13/06/2016	HOSPITAL COMUNITARIO	PLAYA VICENTE	PLAYA VICENTE
7	SUB UIPJ	18/06/2016	CARRET. FED. TUXTEPEC - PALOMARES	SANTIAGO SOCHAPAN	NIÑOS HEROES Y EMILIANO ZAPATA
8	SUB UIPJ	30/06/2016	CARRET. TUXTEPEC-PALOMARES 400 MTRO. DE LA DESV.ASANTIAGO	SANTIAGO SOCHAPAN	SATIAGO SOCHIAPAN
9	SUB UIPJ	16/07/2016	ENTRE SUPERVICION ESCOLAR Y EL PARQUE	PLAYA VICENTE	NIGRO MANTE
10	SUB UIPJ	17/07/2016	ENTRE BOCA DEL MONTE Y NUEVO BOCA	SANTIAGO SOCHAPAN	BOCA DEL MONTE
11	SUB UIPJ	21/07/2016	PIÑAL	PLAYA VICENTE	GALEANA Y ABASOLO DEL VALLE
12	SUB UIPJ	23/08/2016	CUATEZONA	JOSE AZUETA	JOSE AZUETA
13	SUB UIPJ	09/09/2016	CRUCERO DE LAS VIAS DE FERROCARRIL	JOSE AZUETA	JOSE AZUETA
14	SUB UIPJ	10/09/2016	CAMINO DE TERRACERIA DE LA CUATEZONA A JUAN MULATO	JOSE AZUETA	CUATEZONA
15	SUB UIPJ	10/09/2016	CAMINO DE TERRACERIA DE LA CUATEZONA A JUAN MULATO	JOSE AZUETA	CUATEZONA
16	SUB UIPJ	10/09/2016	CAMINO DE TERRACERIA DE LA CUATEZONA A JUAN MULATO	JOSE AZUETA	CUATEZONA
17	SUB UIPJ	11/09/2016	CALLE PROLONG.SAN JOSE S/N	PLAYA VICENTE	PLAYA VICENTE
18	SUB UIPJ	23/11/2016	CARRET. ESTATAL SANTIAGO SOCHIAPAN A UN KM DE ENTRONQUE	SANTIAGO SOCHAPAN	SATIAGO SOCHIAPAN
19	SUB UIPJ	15/12/2016	CARRET. FED. TUXTEPEC - PALOMARES KM 58	PLAYA VICENTE	PLAYA VICENTE
20	SUB UIPJ	04/01/2017	CARRET.FED. JOSE AZUETA-ISLA KM.58	JOSE AZUETA	JOSE AZUETA
21	SUB UIPJ	16/01/2017	CARRET. CD. ALEMAN SAYULA A LA ALTURA DE LA CUATEZONA	JOSE AZUETA	CUATEZONA
22	SUB UIPJ	25/01/2017	PIÑAL A ORILLA DE CARRET. FED. CD.ALEMAN -SAYULA	JOSE AZUETA	CAPILLA
23	SUB UIPJ	25/01/2017	PIÑAL A ORILLA DE CARRET. FED. CD.ALEMAN -SAYULA	JOSE AZUETA	CAPILLA
24	SUB UIPJ	05/02/2017	ENTRONQUE EL PARAISO Y CAMINO BENITO JUAREZ-LA UNION	SANTIAGO SOCHAPAN	EL PARAISO
25	SUB UIPJ	19/02/2017	CALLE PRINCIPAL S/N	SANTIAGO SOCHAPAN	BOCA DEL MONTE
26	SUB UIPJ	19/02/2017	ENTRONQUE NIÑOS HEROES Y CARRET. FED.TUXTEPEC - PALOMARES	SANTIAGO SOCHIAPAN	NIÑOS HEROES
27	SUB UIPJ	08/03/2017	CONG. LA GUADALUPE	JOSE AZUETA	JOSE AZUETA
28	SUB UIPJ	04/04/2017	RANCHO	SANTIAGO SOCHIAPAN	BOCA DEL MONTE
29	SUB UIPJ	04/04/2017	RANCHO	SANTIAGO SOCHIAPAN	BOCA DEL MONTE
30	SUB UIPJ	23/04/2017	VICENTE GUERRERO	JOSE AZUETA	JOSE AZUETA
31	SUB UIPJ	25/05/2017	CHACALTIANGUIS	COSAMALOAPAN	CHACALTIANGUIS

32	SUB UIPJ	29/05/2017	CHACALTIANGUIS	COSAMALOAPAN	CHACALTIANGUIS
33	SUB UIPJ	08/06/2017	EDEN DE LAS FLORES	PLAYA VICENTE	PLAYA VICENTE
34	SUB UIPJ	18/07/2017	LOC. CUAGUILA	PLAYA VICENTE	PLAYA VICENTE
35	SUB UIPJ	25/07/2017	PARCELA ENTRE COL 24 DE FEBRERO Y CURAZAO	JOSE AZUETA	CURAZAO
36	SUB UIPJ	27/08/2017	CAMINO DE TERRACERIA JOSE AZUETA- PLAYA VICENTE A LA ALTURA DEL RANCHO PIRINCHO	JOSE AZUETA	JOSE AZUETA
37	SUB UIPJ	29/09/2017	CALLE LA LAGUNA	SANTIAGO SOCHIAPAN	ARROLLO SANTA MARIA
38	SUB UIPJ	03/10/2017	CARRET. 147 TUXTEPEC-PALOMARES	SANTIAGO SOCHIAPAN	SATIAGO SOCHIAPAN
39	SUB UIPJ	03/10/2017	CARRET. 147 TUXTEPEC-PALOMARES	SANTIAGO SOCHIAPAN	SATIAGO SOCHIAPAN
40	SUB UIPJ	03/10/2017	CARRET. 147 TUXTEPEC-PALOMARES	SANTIAGO SOCHIAPAN	SATIAGO SOCHIAPAN
41	SUB UIPJ	03/10/2017	CARRET. 147 TUXTEPEC-PALOMARES	SANTIAGO SOCHIAPAN	SATIAGO SOCHIAPAN
42	SUB UIPJ	18/11/2017	ORILLA DEL RIO TESECHOACAN	JOSE AZUETA	EL DIAMANTE
43	SUB UIPJ	19/11/2017	A LA ALTURA DEL PARQUE CENTRAL	PLAYA VICENTE	NIGRO MANTE
44	SUB UIPJ	19/11/2017	FUERA DE LA CANTINA "SAN JUDAS TADEO"	PLAYA VICENTE	LOCALIDAD VEGA DE JOVALO PALMA SOLA
45	SUB UIPJ	19/11/2017	CALLE PRINCIPAL S/N	JOSE AZUETA	LOCALIDAD LA REFORMA
46	SUB UIPJ	05/12/2017	PUENTE ANGOSTO CARRT. PLAYA V.	PLAYA VICENTE	PLAYA VICENTE
47	SUB UIPJ	13/12/2017	CALLE BENITO JUAREZ S/N	PLAYA VICENTE	ABASOLO DEL VALLE
48	SUB UIPJ	16/12/2017	CALLE JOSEFA ORTIZ DE DOMINGUEZ Y PORFIRIO DIAZ	PLAYA VICENTE	COL. LA FLORIDA
49	SUB UIPJ	16/12/2017	CALLE JOSEFA ORTIZ DE DOMINGUEZ Y PORFIRIO DIAZ	PLAYA VICENTE	COL. LA FLORIDA
50	SUB UIPJ	16/12/2017	CALLE INDEPENDENCIA	PLAYA VICENTE	PLAYA VICENTE
51	SUB UIPJ	16/12/2017	AREA DE URGENCIAS AMBULANCIA	PLAYA VICENTE	HOSPITAL REGIONAL
52	SUB UIPJ	16/12/2017	CALLE 2 DE ABRIL S/N	PLAYA VICENTE	COLONIA CENTRO
53	SUB UIPJ	16/12/2017	ENTRADA DEL RANCHO SAN ANTONIO	PLAYA VICENTE	PLAYA VICENTE
54	SUB UIPJ	19/12/2017	A LA ALTURA DEL PUENTE DEL RIO TESECHOACAN	PLAYA VICENTE	PLAYA VICENTE
55	SUB UIPJ	31/12/2017	HOSPITAL 2 DE ABRIL	PLAYA VICENTE	PLAYA VICENTE
56	SUB UIPJ	02/01/2018	PARCELA A 1.5KM DE DISTANCIA	PLAYA VICENTE	PLAYA VICENTE
57	SUB UIPJ	02/01/2018	PARCELA A 1.5KM DE DISTANCIA	PLAYA VICENTE	PLAYA VICENTE
58	SUB UIPJ	02/01/2018	PARCELA A 1.5KM DE DISTANCIA	PLAYA VICENTE	PLAYA VICENTE
59	SUB UIPJ	10/01/2018	HOSPITAL DE AZUETA	JOSE AZUETA	JOSE AZUETA
60	SUB UIPJ	10/02/2018	RIO TESECHOACAN	JOSE AZUETA	JOSE AZUETA
61	SUB UIPJ	21/02/2018	RIO TESECHOACAN	JOSE AZUETA	JOSE AZUETA
62	SUB UIPJ	21/02/2018	RIO TESECHOACAN	JOSE AZUETA	JOSE AZUETA
63	SUB UIPJ	10/03/2018	IGNACIO ALTAMIRANDO	PLAYA VICENTE	ABASOLO DEL VALLE
64	SUB UIPJ	22/03/2018	LOC. DE LA FLORIDA	JOSE AZUETA	LA LOCALIDAD DE LA FLORIDA
65	SUB UIPJ	23/03/2018	TRAMO CUJUJAPAN-TESECHOACAN	JOSE AZUETA	TRAMO CUJUJAPAN
66	SUB UIPJ	28/03/2018	HOSPITAL REGIONAL	JOSE AZUETA	LOC. SAN GERONIMO
67	SUB UIPJ	28/03/2018	PENEJAPAN	JOSE AZUETA	CLEOANETE
68	SUB UIPJ	12/04/2018	CAMINO DE TERRACERIA ENTRE SANTIAGO SOCHIAPAN Y BOCA DEL MONTE	SANTIAGO SOCHIAPAN	SATIAGO SOCHIAPAN
69	SUB UIPJ	14/04/2018	CALLEJON 16 DE SEPTIEMBRE CENTRO	PLAYA VICENTE	PLAYA VICENTE

70	SUB UIPI	22 abr 18	CARRET. FEDERAL PLAYA VICENTE -SANTIAGO SOCHIAPAN	PLAYA VICENTE	PLAYA VICENTE													
71	SUB UIPI	23-abr-18	COL. SOLIDARIDAD Y PUENTE OROZCO	PLAYA VICENTE	PLAYA VICENTE													
72	SUB UIPI	23-abr-18	SABANETAS	CHACALTIANGUIS	CHACALTIANGUIS													
73	SUB UIPI	28-abr-18	HOSPITAL PLAYA VICENTE	PLAYA VICENTE	PLAYA VICENTE													
74	SUB UIPI	28/04/2018	CALLE DE LA ROSA EN UNAS PELAS DE GALLOS	PLAYA VICENTE	PLAYA VICENTE													
75	SUB UIPI	03/05/2018	BASURERO CRUCERO Y TOMATE DEL RIO MANSO	PLAYA VICENTE	PLAYA VICENTE													
76	SUB UIPI	06/05/2018	EN LAS VIAS DEL TREN RUMBO A MAGUEY	JOSE AZUETA	JOSE AZUETA													
77	SUB UIPI	14/05/2018	HOSPITAL DE PLAYA VICENTE	PLAYA VICENTE	PLAYA VICENTE													
78	SUB UIPI	15/05/2018	DOM. CONOC. LOC. LA GUADALUPE	JOSE AZUETA	JOSE AZUETA													
79	SUB UIPI	07/06/2018	CARRETERA ESTATAL SANTIAGO SOCHIAPAN	PLAYA VICENTE	PLAYA VICENTE													
80	SUB UIPI	28/06/2018	LOC. LA FLORENCIA	PLAYA VICENTE	PLAYA VICENTE													
81	SUB UIPI	07/07/2018	LOC. CHILAPAN DEL CARMEN	PLAYA VICENTE	PLAYA VICENTE													
82	SUB UIPI	13/07/2018	LOC. PROGRESO TATAHUICAPAN	SANTIAGO SOCHIAPAN	LOC. PROGRESO TATAHUICAPAN													
83	SUB UIPI	19/07/2018	LOC. NUEVA ERA	PLAYA VICENTE	LOC. NUEVA ERA													
84	SUB UIPI	24/07/2018	CARRETERA LOC. SAN GERONIMO	JOSE AZUETA	LOC SAN GERONIMO													
85	SUB UIPI	22/08/2018	SANTA ROSA	PLAYA VICENTE	SANTA ROSA													
86	SUB UIPI	01/01/2018	SANTIAGO SOCHIAPAN	SANTIAG SOCHIAPAN	RIO SOCHIAPAN													
87	SUB UIPI	06/09/2018	PLAYA VICENTE	PLAYA VICENTE	CARRETERA PLAYA-TUXTEPEC													
88	SUB UIPI	23/09/2018	PLAYA VICENTE	PLAYA VICENTE	ALVARO OBREGON													
89	SUB UIPI	24/09/2018	PLAYA VICENTE	PLAYA VICENTE	CARRETERA PLAYA-TUXTEPEC													
90	SUB UIPI	24/09/2018	PLAYA VICENTE	PLAYA VICENTE	CARRETERA PLAYA-TUXTEPEC													
91	SUB UIPI	27/09/2018	PLAYA VICENTE	PLAYA VICENTE	ABASOLO DEL VALLE													
92	SUB UIPI	29/09/2028	PLAYA VICENTE	PLAYA VICENTE	NIGROMANTE													
93	SUB UIPI	09/10/2018	PLAYA VICENTE	PLAYA VICENTE	LEALTAD DE MUÑOZ													
94	SUB UIPI	09/10/2018	PLAYA VICENTE	PLAYA VICENTE	NIGROMANTE													
95	SUB UIPI	24/11/2018	PLAYA VICENTE	PLAYA VICENTE	PLAYA VICENTE													
96	SUB UIPI	17/12/2018	PLAYA VICENTE	PLAYA VICENTE	SANTA TERESA													
97	SUB UIPI	31/01/2019	PLAYA VICENTE	PLAYA VICENTE	LEALTAD DE MUÑOZ													
98	SUB UIPI	31/01/2019	PLAYA VICENTE	PLAYA VICENTE	LEALTAD DE MUÑOZ													
99	SUB UIPI	31/01/2019	PLAYA VICENTE	PLAYA VICENTE	LEALTAD DE MUÑOZ													
100	SUB UIPI	31/01/2019	PLAYA VICENTE	PLAYA VICENTE	LEALTAD DE MUÑOZ													
101	SUB UIPI	31/01/2019	PLAYA VICENTE	PLAYA VICENTE	LEALTAD DE MUÑOZ													
102	SUB UIPI	31/01/2019	PLAYA VICENTE	PLAYA VICENTE	LEALTAD DE MUÑOZ													
103	SUB UIPI	09/02/2019	PLAYA VICENTE	PLAYA VICENTE	TOMATE RIO MANSO		X	M	51	NECROCIRUGIA	PLAYA VICENTE	09/02/2019	09/02/2019					
104	SUB UIPI	12/02/2019	PLAYA VICENTE	PLAYA VICENTE	ABASOLO DEL VALLE		X	M	48	NECROCIRUGIA	PLAYA VICENTE	12/02/2019	12/02/2019					
105	SUB UIPI	24/02/2019	PLAYA VICENTE	SANTIAGO SOCHIAPAN	SANTIAGO SOCHIAPAN		X	M	21	NECROCIRUGIA	PLAYA VICENTE	24/02/2019	24/02/2019					
106	SUB UIPI	24/02/2019	JOSE AZUETA	CUILUAPAN	CUILUAPAN		X	M	55	NECROCIRUGIA	PLAYA VICENTE	24/02/2019	24/02/2019					
107	SUB UIPI	26/02/2019	PLAYA VICENTE	PLAYA VICENTE	PLAYA VICENTE		X	F	21	NECROCIRUGIA	PLAYA VICENTE	26/02/2019	26/02/2019					
108	SUB UIPI	07/03/2019	SANTIAGO SOCHIAPAN	SANTIAGO SOCHIAPAN	SANTIAGO SOCHIAPAN		X	M	71	NECROCIRUGIA	PLAYA VICENTE	07/03/2019	07/03/2019					
109	SUB UIPI	24/03/2019	JOSE AZUETA	JOSE AZUETA	JOSE AZUETA		X	M	63	NECROCIRUGIA	PLAYA VICENTE	24/03/2019	24/03/2019					
110	SUB UIPI	28/03/2019	JOSE AZUETA	JOSE AZUETA	JOSE AZUETA		X	M	52	NECROCIRUGIA	PLAYA VICENTE	28/03/2019	28/03/2019					
111	SUB UIPI	01/04/2019	JOSE AZUETA	JOSE AZUETA	JOSE AZUETA		X	M	28	NECROCIRUGIA	PLAYA VICENTE	01/04/2019	01/04/2019					

112	SUB UIPJ	01/04/2019	JOSE AZUETA	JOSE AZUETA	JOSE AZUETA		X	M	38	NECROCIRUGIA	PLAYA VICENTE	01/04/2019	01/04/2019				
113	SUB UIPJ	01/04/2019	JOSE AZUETA	JOSE AZUETA	JOSE AZUETA		X	F	29	NECROCIRUGIA	PLAYA VICENTE	01/04/2019	01/04/2019				
114	SUB UIPJ	18/04/2019	SANTIAGO SOCHIAPAN	SANTIAGO SOCHIAPAN	SANTA TERESA		X	M	15	NECROCIRUGIA	PLAYA VICENTE	18/04/2019	18/04/2019				
115	SUB UIPJ	18/04/2019	SANTIAGO SOCHIAPAN	SANTIAGO SOCHIAPAN	SANTA TERESA		X	F	22	NECROCIRUGIA	PLAYA VICENTE	18/04/2019	18/04/2019				
116	SUB UIPJ	18/04/2019	PLAYA VICENTE	PLAYA VICENTE	NUEVO IXCATLAN		X	M	11	NECROCIRUGIA	PLAYA VICENTE	18/04/2019	18/04/2019				
117	SUB UIPJ	18/04/2019	PLAYA VICENTE	PLAYA VICENTE	NUEVO IXCATLAN		X	M	2	NECROCIRUGIA	PLAYA VICENTE	18/04/2019	18/04/2019				
118	SUB UIPJ	29/04/2019	PLAYA VICENTE	PLAYA VICENTE	ARROYO SECO		X	M	70	NECROCIRUGIA	PLAYA VICENTE	18/04/2019	18/04/2019				
119	SUB UIPJ	16/05/2019	PLAYA VICENTE	PLAYA VICENTE	JUAN ENRIQUEZ		X	M	63	NECROCIRUGIA	PLAYA VICENTE	16/05/2019	16/05/2019				
120	SUB UIPJ	19/05/2019	PLAYA VICENTE	PLAYA VICENTE	NUEVO IXCATLAN		X	M	18	NECROCIRUGIA	PLAYA VICENTE	19/05/2019	19/05/2019				
121	SUB UIPJ	19/05/2019	PLAYA VICENTE	PLAYA VICENTE	NUEVO IXCATLAN		X	M	33	NECROCIRUGIA	PLAYA VICENTE	19/05/2019	19/05/2019				
122	SUB UIPJ	27/05/2019	PLAYA VICENTE	PLAYA VICENTE	TOMATILLO		X	M	21	NECROCIRUGIA	PLAYA VICENTE	27/05/2019	27/05/2019				
123	SUB UIPJ	16/06/2019	PLAYA VICENTE	PLAYA VICENTE	PLAYA VICENTE		X	M	24	NECROCIRUGIA	PLAYA VICENTE	16/06/2019	16/06/2019				
124	SUB UIPJ	26/06/2019	PLAYA VICENTE	EL NIGROMANTE	EL NIGROMANTE		X	M		NECROCIRUGIA	PLAYA VICENTE	26/06/2019	26/06/2019				
125	SUB UIPJ	27/06/2019	JOSE AZUETA	JOSE AZUETA	CUJUJAPAN		X	M	N.I.	NECROCIRUGIA	ISLA	27/06/2019	27/06/2019				
126	SUB UIPJ	28/06/2019	PLAYA VICENTE	PLAYA VICENTE	Camino de terracería que conduce de la lo		X	M	27	NECROCIRUGIA	PLAYA VICENTE	28/06/2019	28/06/2019				
127	SUB UIPJ	28/06/2019	PLAYA VICENTE	PLAYA VICENTE	Camino de terracería que conduce de la lo		X	M	24	NECROCIRUGIA	PLAYA VICENTE	28/06/2019	28/06/2019				
128	SUB UIPJ	28/06/2019	PLAYA VICENTE	PLAYA VICENTE	Camino de terracería que conduce de la lo		X	M	36	NECROCIRUGIA	PLAYA VICENTE	28/06/2019	28/06/2019				
129	SUB UIPJ	28/06/2019	PLAYA VICENTE	PLAYA VICENTE	Camino de terracería que conduce de la lo		X	M	21	NECROCIRUGIA	PLAYA VICENTE	28/06/2019	28/06/2019				
130	SUB UIPJ	28/06/2019	PLAYA VICENTE	PLAYA VICENTE	Camino de terracería que conduce de la lo		X	M	26	NECROCIRUGIA	PLAYA VICENTE	28/06/2019	28/06/2019				
131	SUB UIPJ	29/06/2019	PLAYA VICENTE	PLAYA VICENTE	CARRETERA PLAYA A NIGROMANTE		X	M	21	NECROCIRUGIA	PLAYA VICENTE	29/06/2019	29/06/2019				
132	SUB UIPJ	29/06/2019	SANTIAGO SOCHIAPAN	SANTIAGO SOCHIAPAN	LA CEIBA NUEVA		X	M	51	NECROCIRUGIA	PLAYA VICENTE	29/06/2019	29/06/2019				
133	SUB UIPJ	02/07/2019	PLAYA VICENTE	PLAYA VICENTE	NUEVO COSOLAPA SARMIENTO		X	F	18	NECROCIRUGIA	PLAYA VCENTE	02/07/2019	02/07/2019				
134	SUB UIPJ	22/07/2019	JOSE AZUETA	JOSE AZUETA	EL MAGUEY		X	M	78	NECROCIRUGIA	PLAYA VCENTE	22/07/2019	22/07/2019				
135	SUB UIPJ	30/07/2019	PLAYA VICENTE	PLAYA VICENTE	ZAPOTAL		X	M	44	NECROCIRUGIA	PLAYA VCENTE	30/07/2019	30/07/2019				
136	SUB UIPJ	03/08/2019	PLAYA VICENTE	PLAYA VICENTE	LA UNION JUAN ENRIQUEZ		X	M	26	NECROCIRUGIA	PLAYA VICENTE	03/08/2019	03/08/2019				
137	SUB UIPJ	25/08/2019	PLAYA VICENTE	PLAYA VICENTE	CARRETERA PLAYA VICENTE SOCHIAPAN		X	M	35	NECROCIRUGIA	PLAYA VICENTE	25/08/2019	25/08/2019				
138	SUB UIPJ	08/09/2019	PLAYA VICENTE	PLAYA VICENTE	NUEVO SAN MARTIN		X	M	36	NECROCIRUGIA	PLAYA VICENTE	08/09/2019	08/09/2019				
139	SUB UIPJ	14/09/2019	PLAYA VICENTE	PLAYA VICENTE	PLAYA VICENTE		X	M	78	NECROCIRUGIA	PLAYA VICENTE	14/09/2019	14/09/2019				
140	SUB UIPJ	24/03/2019	JOSE AZUETA	JOSE AZUETA	JOSE AZUETA		X	M	61	NECROCIRUGIA	PLAYA VICENTE	24/03/2019	24/03/2019				
141	SUB UIPJ	24/03/2019	JOSE AZUETA	JOSE AZUETA	JOSE AZUETA		X	M	52	NECROCIRUGIA	PLAYA VICENTE	24/03/2019	24/03/2019				
142	SUB UIPJ	25/09/2019	PLAYA VICENTE	PLAYA VICENTE	EMILIANO ZAPATA		X	M	27	NECROCIRUGIA	PLAYA VICENTE	25/09/2019	25/09/2019				
143	SUB UIPJ	11/10/2019	PLAYA VICENTE	PLAYA VICENTE	PUENTE ORDZCO		X	M	54	NECROCIRUGIA	PLAYA VICENTE	11/10/2019	11/10/2019				
144	SUB UIPJ	14/10/2019	PLAYA VICENTE	PLAYA VICENTE	HOSPITAL COMNITARIO		X	M	76	NECROCIRUGIA	PLAYA VICENTE	14/10/2019	14/10/2019				
145	SUB UIPJ	30/10/2019	COL. LA PERLA, PLAYA VICEN	PLAYA VICENTE	PLAYA VICENTE		X	M	55	NECROCIRUGIA	PLAYA VICENTE	30/10/2019	30/10/2019				

RELACION DE CADAVERES ENCONTRADOS EN CUALQUIER LUGAR Y POR CUALQUIER DELITO DEL 11 DE MAYO 2006 AL 21 DE NOVIEMBRE DE 2019 SUB UIPJ ISLA.

No. PROGRESIVO	UIP/SUB UIP/AMP		LUGAR DE LOCALIZACION (CALLE Y No.)	MUNICIPIO	
1	SUB-UNIDAD ISLA	2010	ISLA, VER.	ISLA, VER.	ISLA, VER.
2	SUB-UNIDAD ISLA	2010	ISLA, VER.	ISLA, VER.	ISLA, VER.
3	SUB-UNIDAD ISLA	2010	ISLA, VER.	ISLA, VER.	ISLA, VER.
4	SUB-UNIDAD ISLA	26/01/2010	PREDIO PARAISO 2	ISLA, VER.	ISLA, VER.
5	SUB-UNIDAD ISLA	2010	ISLA, VER.	ISLA, VER.	ISLA, VER.
6	SUB-UNIDAD ISLA	2010	ISLA, VER.	ISLA, VER.	ISLA, VER.
7	SUB-UNIDAD ISLA	2010	ISLA, VER.	ISLA, VER.	ISLA, VER.
8	SUB-UNIDAD ISLA	2010	ISLA, VER.	ISLA, VER.	ISLA, VER.
9	SUB-UNIDAD ISLA	2010	ISLA, VER.	ISLA, VER.	ISLA, VER.
10	SUB-UNIDAD ISLA	2010	ISLA, VER.	ISLA, VER.	ISLA, VER.
11	SUB-UNIDAD ISLA	2010	ISLA, VER.	ISLA, VER.	ISLA, VER.
12	SUB-UNIDAD ISLA	2010	ISLA, VER.	ISLA, VER.	ISLA, VER.
13	SUB-UNIDAD ISLA	2010	ISLA, VER.	ISLA, VER.	ISLA, VER.
14	SUB-UNIDAD ISLA	2010	ISLA, VER.	ISLA, VER	ISLA, VER.
15	SUB-UNIDAD ISLA	2010	ISLA, VER.	ISLA, VER.	ISLA, VER.
16	SUB-UNIDAD ISLA	2010	ISLA, VER.	ISLA, VER.	ISLA, VER.
17	SUB-UNIDAD ISLA	2010	ISLA, VER.	ISLA, VER.	ISLA, VER.
18	SUB-UNIDAD ISLA	2010	ISLA, VER.	ISLA, VER.	ISLA, VER.
19	SUB-UNIDAD ISLA	24/06/2010	CALLE MOCTEZUMA	ISLA, VER.	ISLA, VER.
20	SUB-UNIDAD ISLA	2010	ISLA, VER.	ISLA, VER.	ISLA, VER.
21	SUB-UNIDAD ISLA	2010	ISLA, VER.	ISLA, VER.	ISLA, VER.
22	SUB-UNIDAD ISLA	2010	ISLA, VER.	ISLA, VER.	ISLA, VER.
23	SUB-UNIDAD ISLA	2010	ISLA, VER.	ISLA, VER.	ISLA, VER.
24	SUB-UNIDAD ISLA	2010	ISLA, VER.	ISLA, VER.	ISLA, VER.
25	SUB-UNIDAD ISLA	2010	ISLA, VER.	ISLA, VER.	ISLA, VER.
26	SUB-UNIDAD ISLA	2010	ISLA, VER.	ISLA, VER.	ISLA, VER.
27	SUB-UNIDAD ISLA	2010	ISLA, VER.	ISLA, VER.	ISLA, VER.
28	SUB-UNIDAD ISLA	2010	ISLA, VER.	ISLA, VER.	ISLA, VER.
29	SUB-UNIDAD ISLA	2010	ISLA, VER.	ISLA, VER.	ISLA, VER.
30	SUB-UNIDAD ISLA	2010	ISLA, VER.	ISLA, VER.	ISLA, VER.
31	SUB-UNIDAD ISLA	2010	ISLA, VER.	ISLA, VER.	ISLA, VER.
32	SUB-UNIDAD ISLA	2010	ISLA, VER.	ISLA, VER.	ISLA, VER.
33	SUB-UNIDAD ISLA	2010	ISLA, VER.	ISLA, VER.	ISLA, VER.

34	SUB-UNIDAD ISLA	2010	ISLA, VER.	ISLA, VER.	ISLA, VER.
35	SUB-UNIDAD ISLA	2010	ISLA, VER.	ISLA, VER.	ISLA, VER.
36	SUB-UNIDAD ISLA	2010	ISLA, VER.	ISLA, VER.	ISLA, VER.
37	SUB-UNIDAD ISLA	2010	ISLA, VER.	ISLA, VER.	ISLA, VER.
38	SUB-UNIDAD ISLA	2010	ISLA, VER.	ISLA, VER.	ISLA, VER.

1	SUB-UNIDAD ISLA	2011	ISLA, VER.	ISLA, VER.	ISLA, VER.
2	SUB-UNIDAD ISLA	2011	ISLA, VER.	ISLA, VER.	ISLA, VER.
3	SUB-UNIDAD ISLA	2011	ISLA, VER.	ISLA, VER.	ISLA, VER.
4	SUB-UNIDAD ISLA	2011	ISLA, VER.	ISLA, VER.	ISLA, VER.
5	SUB-UNIDAD ISLA	2011	ISLA, VER.	ISLA, VER.	ISLA, VER.
6	SUB-UNIDAD ISLA	2011	ISLA, VER.	ISLA, VER.	ISLA, VER.
7	SUB-UNIDAD ISLA	2011	ISLA, VER.	ISLA, VER.	ISLA, VER.
8	SUB-UNIDAD ISLA	2011	ISLA, VER.	ISLA, VER.	ISLA, VER.
9	SUB-UNIDAD ISLA	2011	ISLA, VER.	ISLA, VER.	ISLA, VER.
10	SUB-UNIDAD ISLA	2011	ISLA, VER.	ISLA, VER.	ISLA, VER.
11	SUB-UNIDAD ISLA	2011	ISLA, VER.	ISLA, VER.	ISLA, VER.
12	SUB-UNIDAD ISLA	2011	ISLA, VER.	ISLA, VER.	ISLA, VER.
13	SUB-UNIDAD ISLA	2011	ISLA, VER.	ISLA, VER.	ISLA, VER.
14	SUB-UNIDAD ISLA	2011	ISLA, VER.	ISLA, VER.	ISLA, VER.
15	SUB-UNIDAD ISLA	2011	ISLA, VER.	ISLA, VER.	ISLA, VER.
16	SUB-UNIDAD ISLA	2011	ISLA, VER.	ISLA, VER.	ISLA, VER.
17	SUB-UNIDAD ISLA	2011	ISLA, VER.	ISLA, VER.	ISLA, VER.
18	SUB-UNIDAD ISLA	2011	ISLA, VER.	ISLA, VER.	ISLA, VER.
19	SUB-UNIDAD ISLA	2011	ISLA, VER.	ISLA, VER.	ISLA, VER.
20	SUB-UNIDAD ISLA	2011	ISLA, VER.	ISLA, VER.	ISLA, VER.
21	SUB-UNIDAD ISLA	2011	ISLA, VER.	ISLA, VER.	ISLA, VER.
22	SUB-UNIDAD ISLA	2011	ISLA, VER.	ISLA, VER.	ISLA, VER.
23	SUB-UNIDAD ISLA	2011	ISLA, VER.	ISLA, VER.	ISLA, VER.
24	SUB-UNIDAD ISLA	2011	ISLA, VER.	ISLA, VER.	ISLA, VER.
25	SUB-UNIDAD ISLA	2011	ISLA, VER.	ISLA, VER.	ISLA, VER.
26	SUB-UNIDAD ISLA	24/06/2011	CALLE MOCTEZUMA	ISLA, VER.	ISLA, VER.
27	SUB-UNIDAD ISLA	2011	ISLA, VER.	ISLA, VER.	ISLA, VER.
28	SUB-UNIDAD ISLA	2011	ISLA, VER.	ISLA, VER.	ISLA, VER.
29	SUB-UNIDAD ISLA	2011	ISLA, VER.	ISLA, VER.	ISLA, VER.
30	SUB-UNIDAD ISLA	2011	ISLA, VER.	ISLA, VER.	ISLA, VER.
31	SUB-UNIDAD ISLA	2011	ISLA, VER.	ISLA, VER.	ISLA, VER.
32	SUB-UNIDAD ISLA	18/09/2011	CARRET. ISLA- SANTIAGO	ISLA, VER.	ISLA, VER.

33	SUB-UNIDAD ISLA	03/10/2011	CARRET. TERRACERIA A JUAN R. CLARA	JUAN RODRIGUEZ CLARA	ISLA, VER.
34	SUB-UNIDAD ISLA	30-nov-11	EJIDO MACUILE	ISLA, VER.	ISLA, VER.
35	SUB-UNIDAD ISLA	2011	ISLA, VER.	ISLA, VER.	ISLA, VER.
36	SUB-UNIDAD ISLA	2011	ISLA, VER.	ISLA, VER.	ISLA, VER.
37	SUB-UNIDAD ISLA	2011	ISLA, VER.	ISLA, VER.	ISLA, VER.
38	SUB-UNIDAD ISLA	2011	ISLA, VER.	ISLA, VER.	ISLA, VER
39	SUB-UNIDAD ISLA	2011	ISLA, VER.	ISLA, VER.	ISLA, VER.
40	SUB-UNIDAD ISLA	2011	ISLA, VER.	ISLA, VER.	ISLA, VER.

1	SUB-UNIDAD ISLA	21/11/2015	CALLE FRANCISCO I +F4	JUAN RODRIGUEZ CLARA	LOS TIGRES
2	SUB-UNIDAD ISLA	01/12/2015	TINAJA -COSOLEACAQU	ISLA, VER.	ISLA, VER.
3	SUB-UNIDAD ISLA	16-nov-15	IGNACIO LOPEZ RAYON	ISLA, VERACRUZ	NO OPERA
4	SUB-UNIDAD ISLA	10/12/2015	CARRETERA ACAYUCAN	ISLA, VER.	ISLA, VER.
5	Sub-Unidad isla	11/12/2015	al final de la calle marco a	juan rodriguez clara veracruz	no aplica
6	SUB-UNIDAD ISLA	14/12/2016	LOCALIDAD NUEVO CAN	ISLA, VER.	NUEVO CANTON
7	SUB-UNIDAD ISLA	14/12/2016	LOCALIDAD NUEVO CAN	ISLA, VER.	NUEVO CANTON
8	SUB-UNIDAD ISLA	25/12/2015	AVENIDA RAÚL SANDOV	ISLA	ISLA
9	SUB-UNIDAD ISLA	30/12/2015	KILÓMETRO 101 CARRE	JUAN RODRIGUEZ CLARA	RINCO DE LOS VAQUEROS
10	Sub-Unidad isla	27/01/2016	kilometro 145 carretera fed	juan rodriguez clara veracruz	no aplica
11	SUB-UNIDAD ISLA	29/01/2016	HOSPITAL REGIONAL, AV	ISLA	ISLA
12	SUB-UNIDAD ISLA	09/02/2016	CARRETERA JUAN RODR	JUAN RODRIGUEZ CLARA	JUAN RODRIGUEZ CLARA
13	SUB-UNIDAD ISLA	11/02/2016	kilometro 11+300 Carretera	juan rodriguez clara veracruz	loc. Los tigres
14	SUB-UNIDAD ISLA	17/02/2016	calle francisco y madero 15	isla veracruz	no aplica
15	Sub-Unidad isla	23/02/2016	rancho la perseverancia	isla veracruz	no aplica
16	SUB-UNIDAD ISLA	27/02/2016	KILOMETRO 110 ISLA- CO	ISLA	ISLA
17	SUB-UNIDAD ISLA	27/02/2016	KILOMETRO 110 ISLA- CO	ISLA	ISLA
18	SUB-UNIDAD ISLA	01/03/2016	calle guadaulpe victoria nu	isla veracruz	no aplica
19	SUB-UNIDAD ISLA	11/03/2016	LOCALIDAD DE BENITO	ISLA	BENITO JUAREZ
20	Sub-Unidad isla	15/03/2016	rancho	isla veracruz	no aplica
21	SUB-UNIDAD ISLA	28/03/2016	LOCALIDAD DE VILORIA VIEJO		VILORIA
22	SUB-UNIDAD ISLA	28/03/2016	LOCALIDAD DE VILORIA	ISLA	VILORIA
23	SUB-UNIDAD ISLA	31/03/2016	LOCALIDAD LOS TIGRES	JUAN RODRIGUEZ CLARA	LOCALIDAD LOS TIGRES
24	SUB-UNIDAD ISLA	10/04/2016	LOCALIDAD LOS TIGRES	JUAN RODRIGUEZ CLARA	LOS TIGRES
25	Sub-Unidad isla	18/04/2016	LOCALIDAD DE TACHICO	ISLA	TACHICON
26	SUB-UNIDAD ISLA	19/04/2016	AV. RAUL SANDOVAL NU	ISLA, VER.	ISLA, VER.
27	SUB-UNIDAD ISLA	24/04/2016	LOCALIDAD GUAYACAN	JUAN RODRIGUEZ CLARA	GUAYACANES
28	SUB-UNIDAD ISLA	29-abr-16	PARCELA		NO OPERA

29	SUB-UNIDAD ISLA	02/05/2016	KILOMETRO 82	ISLA	ISLA
30	Sub-Unidad isla	03/05/2016	COMUNIDAD LAS PITAS	ISLA	PITAS
31	SUB-UNIDAD ISLA	09/05/2016	AV. RAUL SANDOVAL NU	ISLA, VER.	ISLA, VER.
32	SUB-UNIDAD ISLA	25-may-16	HOSPITAL REGIONAL DE	JUAN RODRIGUEZ CLARA, VER	NO OPERA
33	SUB-UNIDAD ISLA	30/05/2016	calle silvio lagos sin numer	isla veracruz	el tololoche
34	SUB-UNIDAD ISLA	11/06/2017	calle lucas felipe sin nume	isla veracruz	nuevo potrero
35	Sub-Unidad isla	09/05/2016	COMUNIDAD PALMA DE (	ISLA, VER.	COMUNIDAD PALMA DE OR
36	SUB-UNIDAD ISLA	03/06/2016	HOSPITAL REGIONAL, AV	ISLA	ISLA
37	SUB-UNIDAD ISLA	11/07/2016	hospitar regional	isla veracruz	no aplica
38	SUB-UNIDAD ISLA	31/07/2016	HOSPITAL REGIONAL, AV	ISLA	ISLA
39	SUB-UNIDAD ISLA	09/08/2016	AV. RAUL SANDOVAL NU	ISLA, VER.	ISLA, VER.
40	Sub-Unidad isla	11/08/2016	LOCALIDAD ÑEAPE	ISLA, VER.	LOCALIDAD ÑEAPE
41	SUB-UNIDAD ISLA	19/08/2016	LOCALIDAD OJO DE AGU	JUAN RODRIGUEZ CLARA	LOCALIDAD OJO DE AGUA
42	SUB-UNIDAD ISLA	21/08/2016	AV. RAUL SANDOVAL NU	ISLA, VER.	ISLA, VER.
43	SUB-UNIDAD ISLA	01/09/2016	kilometro 101 carretera fed	juan rodriguez clara veracru	no aplica
44	SUB-UNIDAD ISLA	13/09/2016	AV. RAUL SANDOVAL NU	ISLA, VER.	ISLA, VER.
45	Sub-Unidad isla	03/10/2016	LOS TIGRES	JUAN RODRIGUEZ CLARA	LOS TIGRES
46	SUB-UNIDAD ISLA	06/10/2016	CALLE MATAMOROS SIN	ISLA, VER.	ISLA, VER.
47	SUB-UNIDAD ISLA	06/10/2016	CALLE MATAMOROS SIN	ISLA, VER.	ISLA, VER.
48	SUB-UNIDAD ISLA	10/10/2016	VILORIA NUEVO	ISLA	VILORIA NUEVO
49	SUB-UNIDAD ISLA	10/10/2016	VILORIA NUEVO	ISLA	VILORIA NUEVO
50	Sub-Unidad isla	10/10/2016	VILORIA NUEVO	ISLA	VILORIA NUEVO
51	SUB-UNIDAD ISLA	10/10/2016	VILORIA NUEVO	ISLA	VILORIA NUEVO
52	SUB-UNIDAD ISLA	10/10/2016	VILORIA NUEVO	ISLA	VILORIA NUEVO
53	SUB-UNIDAD ISLA	10/10/2016	VILORIA NUEVO	ISLA	VILORIA NUEVO
54	SUB-UNIDAD ISLA	15/10/2016	rancho los prietos	isla veracruz	los limones
55	Sub-Unidad isla	17/10/2016	CARRETERA ISLA - SANT	ISLA, VER.	ISLA, VER.
56	SUB-UNIDAD ISLA	17/10/2016	CARRETERA ISLA - SANT	ISLA, VER.	ISLA, VER.
57	SUB-UNIDAD ISLA	18-oct-16	ENTRADA A LA COMUNID	ISLA, VERACRUZ	LOS COCOS
58	SUB-UNIDAD ISLA	20/10/2016	ENTRADA LOCALIDAD O	JUAN RODRIGUEZ CLARA	OJO DE AGUA
59	SUB-UNIDAD ISLA	26/10/2016	AV. RAUL SANDOVAL NU	ISLA, VER.	ISLA, VER.
60	Sub-Unidad isla	31/10/2016	CAMINO DE TERRACERIA	ISLA, VER.	ISLA, VER.
61	SUB-UNIDAD ISLA	13/XI/2016	LOCALIDAD EL MAGUEY	ISLA	MAGUEY
62	SUB-UNIDAD ISLA	25/11/2016	118+200 carretera cosama	isla veracruz	x
63	SUB-UNIDAD ISLA	13/12/2016	kilometro 101 a sayula de	juan rodriguez clara veracruz	nueva esperanza
64	SUB-UNIDAD ISLA	17/12/2016	carretera federal sayula de	juan rodriguez clara veracruz	x
65	Sub-Unidad isla	23/12/2016	RIO SAN JUAN	JUAN RODRIGUEZ CLARA	LOCALIDAD SAN BENITO

1	SUB UNIDAD ISLA	15/01/2017	ISLA	ISLA	ISLA
2	SUB UNIDAD ISLA	24/01/2017	ISLA	ISLA	ISLA
3	SUB UNIDAD ISLA	28/01/2017	ISLA	ISLA	ISLA
4	SUB UNIDAD ISLA	15/02/2017	ISLA	ISLA	ISLA
5	SUB UNIDAD ISLA	18/02/2017	ISLA	ISLA	ISLA
6	SUB UNIDAD ISLA	01/04/2017	ISLA	ISLA	ISLA
7	SUB UNIDAD ISLA	26/05/2017	ISLA	ISLA	ISLA
9	SUB UNIDAD ISLA	08/09/2017	ISLA	ISLA	ISLA
9	SUB UNIDAD ISLA	16/09/2017	ISLA	ISLA	ISLA
10	SUB UNIDAD ISLA	30/10/2017	ISLA	ISLA	ISLA
11	SUB UNIDAD ISLA	24/11/2017	ISLA	ISLA	ISLA
12	SUB UNIDAD ISLA	04/12/2017	ISLA	ISLA	ISLA
13	SUB UNIDAD ISLA	08/12/2017	ISLA	ISLA	ISLA
14	SUB UNIDAD ISLA	09/12/2017	ISLA	ISLA	ISLA
15	SUB UNIDAD ISLA	17/12/2017	ISLA	ISLA	ISLA
16	SUB UNIDAD ISLA	21/12/2017	ISLA	ISLA	ISLA
17	SUB UNIDAD ISLA	21/12/2017	ISLA	ISLA	ISLA

1	SUB UNIDAD ISLA	01/01/2018	Isla	Isla	Isla
2	SUB UNIDAD ISLA	06/02/2018	Isla	Isla	Isla
3	SUB UNIDAD ISLA	08/02/2018	Isla	Isla	Isla
4	SUB UNIDAD ISLA	25/02/2018	Isla	Isla	Isla
5	SUB UNIDAD ISLA	28/02/2018	Isla	Isla	Isla
6	SUB UNIDAD ISLA	03/03/2018	Isla	Isla	Isla
7	SUB UNIDAD ISLA	04/03/2018	Isla	Isla	Isla
8	SUB UNIDAD ISLA	04/03/2018	Isla	Isla	Isla
9	SUB UNIDAD ISLA	05/03/2018	Isla	Isla	Isla
2	SUB UNIDAD ISLA	07/03/2018	Isla	Isla	Isla
3	SUB UNIDAD ISLA	17/03/2018	Isla	Isla	Isla
4	SUB UNIDAD ISLA	19/03/2018	Isla	Isla	Isla
5	SUB UNIDAD ISLA	22/03/2018	Isla	Isla	Isla
6	SUB UNIDAD ISLA	22/03/2018	Isla	Isla	Isla
7	SUB UNIDAD ISLA	23/03/2018	Isla	Isla	Isla
8	SUB UNIDAD ISLA	24/03/2018	Isla	Isla	Isla
7	SUB UNIDAD ISLA	27/03/2018	Isla	Isla	Isla
9	SUB UNIDAD ISLA	18/05/2018	Isla	Isla	Isla
9	SUB UNIDAD ISLA	29/05/2018	Isla	Isla	Isla
10	SUB UNIDAD ISLA	03/11/2018	Isla	Isla	Isla

11	SUB UNIDAD ISLA	06/11/2018	Isla	Isla	Isla
12	SUB UNIDAD ISLA	21/11/2018	Isla	Isla	Isla

1	SUB-UNIDAD ISLA	18/01/2019	C. BENITO JUAREZ ANTIGUA ESTACI	ISLA, VER.	ISLA, VER.
2	SUB-UNIDAD ISLA	12/01/2019	KM.145-D ENTRONQUE LA TINAJA -COS	ISLA, VER.	ISLA, VER.
3	SUB-UNIDAD ISLA	22-ene-19	HOSPITAL GENERAL DE ISLA	ISLA, VER.	ISLA, VER.
4	SUB-UNIDAD ISLA	02/02/2019	HOSPITAL GENERAL DE ISLA	ISLA, VER.	ISLA, VER.
5	SUB-UNIDAD ISLA	15/02/2019	CAMINO ENTRE NUEV.ESPERANZA Y EL BLANCO	JUAN RODRIGUEZ CLARA	RODRIGUEZ CLARA, VER
6	SUB-UNIDAD ISLA	16/02/2019	HOSPITAL GENERAL DE ISLA	ISLA, VER.	ISLA, VER.
7	SUB-UNIDAD ISLA	17/02/2019	AUTOPISTA 125-126 ACAYUCAN - ISLA	ISLA, VER.	ISLA, VER.
8	SUB-UNIDAD ISLA	17/02/2019	CARR.FED.145 SAYULA-CD.ALEMAN KM 75	JUAN RODRIGUEZ CLARA	RODRIGUEZ CLARA, VER
9	SUB-UNIDAD ISLA	17/02/2019	CARRET.FED.145 SAYULA-CD.ALEMAM KM.75	JUAN RODRIGUEZ CLARA	RODRIGUEZ CLARA, VER
10	SUB-UNIDAD ISLA	10/03/2019	CALLEJON SIMON S/N BOLIVAR COL DIAZ MIRON	JUAN RODRIGUEZ CLARA	JUAN RODRIGUEZ CLARA
11	SUB-UNIDAD ISLA	10/03/2019	CALLE FERROCARRIL ZONA CENTO	JUAN RODRIGUEZ CLARA	LOS TIGRES
12	SUB-UNIDAD ISLA	12/03/2019	AV. NIÑO PERDIDO ENTRE GUILLERMO PRIETO Y JOSE MARIA MORELOS	CIUDAD ISLA	CIUDAD ISLA
13	SUB-UNIDAD ISLA	27/03/2019	CALLE REVOLUCION COL. TEJEDA	JOSE AZUETA	JOSE AZUETA
14	SUB-UNIDAD ISLA	27/03/2019	CALLE REVOLUCION COL. TEJEDA	JOSE AZUETA	JOSE AZUETA
15	SUB-UNIDAD ISLA	13/04/2019	LOC. SAN NICOLAS ZACAPEZCLA	CUIDAD ISLA	SAN NICOLAS ZACAPEZCLA
16	SUB-UNIDAD ISLA	05/05/2019	LOC. LA ANGISTURA	JUAN RODRIGUEZ CLARA	LOS TIGRES
17	SUB-UNIDAD ISLA	09/05/2019	CALLE GUADALUPE VICTORIA COL. CENTRO	CIUDAD ISLA	CIUDAD ISLA
18	SUB-UNIDAD ISLA	15/05/2019	AUTOPISTA KM.123+200 ISLA.ACAYUCAN	CUIDAD ISLA	CIUDAD ISLA
19	SUB-UNIDAD ISLA	21/05/2019	LOCALIDAD LA CAÑADA	JUAN RODRIGUEZ CLARA	JUAN RODRIGUEZ CLARA
20	SUB-UNIDAD ISLA	28/05/2019	CAMINO A LA COMUNIDAD DE COAPA LOS PINOS	CIUDAD ISLA	CIUDAD ISLA
21	SUB-UNIDAD ISLA	20/06/2019	CARRET.DE TERRACERIA CRUCE DE ÑAPE CONGREGACION DE VISTA HERMOSA	CIUDAD ISLA	CUIDAD ISLA
22	SUB-UNIDAD ISLA	06/07/2019	KM. 073+600 CARRET. CD. ALEMAN-SAYULA	CIUDAD ISLA	CIUDAD ISLA
23	SUB-UNIDAD ISLA	12/07/2019	CAMINO DE TERRACERIA ISLA-A LA LOC. EL POZO	CIUDAD ISLA	CIUDAD ISLA
24	SUB-UNIDAD ISLA	12/07/2019	CAMINO DE TERRACERIA ISLA-A LA LOC. EL POZO	CUIDAD ISLA	CIUDAD ISLA
25	SUB-UNIDAD ISLA	15/07/2019	CALLE MELCHOR OCAMPO	JUAN RODRIGUEZ CLARA	JUAN RODRIGUEZ CLARA

26	SUB-UNIDAD ISLA	15/07/2019	CARRET. NOPALAPAN -JUAN RODRIGUEZ CLARA KM.3 +500	JUAN RODRIGUEZ CLARA	JUAN RODRIGUEZ CLARA
27	SUB-UNIDAD ISLA	15/07/2019	CARRET. NOPALAPAN -JUAN RODRIGUEZ CLARA KM.3 +500	JUAN RODRIGUEZ CLARA	JUAN RODRIGUEZ CLARA
28	SUB-UNIDAD ISLA	22/07/2019	CALLE JAZMIN DE LA COL. LOPEZ ARIAS	CIUDAD ISLA	CIUDAD ISLA
29	SUB-UNIDAD ISLA	30/07/2019	HOSPITAL GENERAL DE ISLA	CIUDAD ISLA	CIUDAD ISLA
30	SUB-UNIDAD ISLA	13/08/2019 C.I. 413/2019/F5	CALLE SONORA ENTRE CALLE VICEN	JUAN RODRIGUEZ CLARA	JUAN RODRIGUEZ CLARA
31	SUB-UNIDAD ISLA	25/08/2019 C.I. 437/2019/F5	ANDADOR DE LA FERIA Y ARTICULO 123 COL. CENTRO	CIUDAD ISLA	CIUDAD ISLA
32	SUB-UNIDAD ISLA	27/08/2019 C.I. 439/2019/F4	COMUNIDAD EL MILAGRO	JUAN RODRIGUEZ CLARA	JUAN RODRIGUEZ CLARA
33	SUB-UNIDAD ISLA	28/08/2019 C.I. 441/2019/F5	LOC. COYOLITO S/N COL.CENTRO SOBRE LAS VIAS DEL TREN	CIUDAD ISLA	CIUDAD ISLA
34	SUB-UNIDAD ISLA	04/09/2019 C.I. 457/2019/F3	CARRET. FED. JUAN R. CLARA-ACAYU	JUAN RODRIGUEZ CLARA	JUAN RODRIGUEZ CLARA
35	SUB-UNIDAD ISLA	04/09/2019 C.I. 457/2019/F3	CARRET. FED. JUAN R. CLARA-ACAYUCAN	JUAN RODRIGUEZ CLARA	JUAN RODRIGUEZ CLARA
36	SUB-UNIDAD ISLA	08/09/2019 C.I. 465/2019/F2	CARRET. ESTATAL ISLA-PLAYA VICENTE	CIUDAD ISLA	CIUDAD ISLA
37	SUB-UNIDAD ISLA	18/09/2019 C.I. 483/2919/F2	AUTOPISTA ISLA-COSAMALOAPAN 145 D-KM107	CIUDAD ISLA	CIUDAD ISLA
38	SUB-UNIDAD ISLA	20/09/2019 C.I. 488/2019/F3	CALLE FRANCISCO I. MADERO ENTRE NIÑO PERDIDO COL. GRAVERA	CUIDAD ISLA	CIUDAD ISLA
39	SUB-UNIDAD ISLA	28/09/2019 C.I. 498/2019/F5	BAR EL BREAK BOULEVAR SALVADOR NAVARRETE CIL.CENTRO	JUAN RODRIGUEZ CLARA	JUAN RODRIGUEZ CLARA
40	SUB-UNIDAD ISLA	28/09/2019 C.I. 498/2019/F5	BAR EL BREAK BOULEVAR SALVADOR NAVARRETE CIL.CENTRO	JUAN RODRIGUEZ CLARA	JUAN RODRIGUEZ CLARA
41	SUB-UNIDAD ISLA	18/10/2019 C.I. 528/2019/F3	LOCALIDAD SAN JOSE TULAPAN	JUAN RODRIGUEZ CLARA	JUAN RODRIGUEZ CLARA
42	SUB-UNIDAD ISLA	21/10/2019 C.I 535/2019/F3	CARRET. ESTATAL LOC. LOS TIGRES	JUAN RODRIGUEZ CLARA	JUAN RODRIGUEZ CLARA

RELACION DE CADAVERES ENCONTRADOS EN CUALQUIER LUGAR Y POR CUALQUIER DELITO DEL 11 DE MAYO 2006 AL 21 DE NOVIEMBRE DE 2019 SUB UIPJ TRES VALLES, VER.

No. PROGRESIVO	UIPJ/SUB UIPJ/AMP		LUGAR DE LOCALIZACION (CALLE Y No.)	MUNICIPIO	
1	Sub-Tres Valles	02-ene-17	camino de terracería	Tres Valles, Ver	Paraíso Río Tonto
2	Sub-Tres Valles	15-ene-17	carretera estatal los naranjos km07	Tres Valles, Ver	entre el rancho el roble y la luz
3	Sub-Tres Valles	05-feb-17	Benito Juárez	Tres Valles, Ver	Tres Valles, Ver
4	Sub-Tres Valles	18/02/2017	carretera federal la tinaja - santa cruz km. 61+400	Tres Valles, Ver	Los Macuiles
5	Sub-Tres Valles	26/02/2017	carretera estatal tlacojalpan-otatitlan	Tres Valles, Ver	Rancho San Marcos
6	Sub-Tres Valles	06/03/2017	carretera Tlacojalpan -loma bonita Oaxaca camino de terracería conocido como camino viejo	Tlacojalpan,	Tlacojalpan, Ver.
7	Sub-Tres Valles	10/03/2017	carretera Tlacojalpan -loma bonita Oaxaca camino de terracería conocido como camino viejo	Tlacojalpan,	Tlacojalpan, Ver
8	Sub-Tres Valles	12/03/2017	Boulevard Fernando gutierrezbaririos	Tres Valles, Ver	Tres Valles, Ver
9	Sub-Tres Valles	20/03/2017	carretera federal la tinaja - santa cruz km. 55+100	Tres Valles, Ver	Tres Valles, Ver
10	Sub-Tres Valles	27/03/2017	loma del chivo	Tres Valles, Ver	Tres Valles, Ver
11	Sub-Tres Valles	01/04/2017	a orillas del ferrocarril	Tres Valles, Ver	Tres Valles, Ver
12	Sub-Tres Valles	09/04/2017	carretera estatal tlacojalpan-otatitlan	Tres Valles, Ver	Tres Valles, Ver
13	Sub-Tres Valles	24/04/2017	etera federal tinaja-ciudad ale	Tres Valles, Ver	Tres Valles, Ver
14	Sub-Tres Valles	12/05/2017	Francisco Javier mina	Tlacojalpan	Tlacojalpan
15	Sub-Tres Valles	16/05/2017	Texas	Cosamaloapan	Cosamaloapan
16	Sub-Tres Valles	26/05/2017	las yaguas	Tres Valles, Ver	Tres Valles, Ver
17	Sub-Tres Valles	12/06/2017	20 de noviembre entre francisco mina y mariano Abasolo	Otatitlán, Ver.	Otatitlán
18	Sub-Tres Valles	16/06/2017	ejido	Tlacojalpan, ver.	Tlacojalpan, Ver.
19	Sub-Tres Valles	16/06/2017	ejido	Tlacojalpan, ver.	Tlacojalpan, Ver.
20	Sub-Tres Valles	16/06/2017	Macuiles	Tres Valles, Ver	Tres Valles, Ver

21	Sub-Tres Valles	24/06/2017.	Tlacojalpan- loma bonita	Tlacojalpan, ver.	Tlacojalpan, Ver.
22	Sub-Tres Valles	02/10/2017 .	Tlacojalpan .- Otatitlán,	Tlacojalpan, ver.	Tlacojalpan, Ver.
23	Sub-Tres Valles	20/05/2017	Tres Valles, Veracruz.	Tres Valles, Ver	Tres Valles, Ver
24	Sub-Tres Valles	29/10/2017	20 de noviembre entre francisco mina y mariano Abasolo	Otatitlán	Otatitlán

1	Sub-Tres Valles	08-ene-18	Emiliano Zapata	Otatitlán	Otatitlán
2	Sub-Tres Valles	25-ene-18	Boulevard Alvaro Obrero	Tres Valles, Ver	Tres Valles, Ver
3	Sub-Tres Valles	13-mar-18	Benito Juárez esquina Obregó	Otatitlán, Ver.	Otatitlán
4	Sub-Tres Valles	25-mar-18	Ruiz Cortinez 5 dc Mayo	Tres Valles, Ver	Tres Valles, Ver
5	Sub-Tres Valles	30-mar-18	Carretera estatal	Otatitlán, Ver.	Pueblo nuevo Otatitlán
6	Sub-Tres Valles	01-abr-18	Calle Juárez	Tlacojalpan, ver.	Tlacojalpan, Ver.
7	Sub-Tres Valles	20-abr-18	Rio tonto	Tres valles, ver.	Tres valles, ver.
8	Sub-Tres Valles	08-may-18	Zona centro	Tres valles, ver	Los naranjos
9	Sub-Tres Valles	13-may-18	carretera federal 145	Tres valles, ver.	Tres Valles, Ver
10	Sub-Tres Valles	23/05/2018	Carretera federal 145	Tres valles, ver	Tres Valles, Ver
11	Sub-Tres Valles	10-jun-18	Flores Magón #420	Tres valles, ver	Tres Valles, Ver
12	Sub-Tres Valles	24-jun-18	Marco Antonio Muñoz	Tres valles, ver .	Tres Valles, Ver
13	Sub-Tres Valles	11-jul-18	Calle Jorge Domitila entre UrsuloGalvan Y Bugambilia	Tres valles, ver	Los Naranjos
14	Sub-Tres Valles	08-ago-18	Francisco Sánchez Contreras	Tres valles, ver	Novara
15	Sub-Tres Valles	21-ago-18	Ejido Nuevo manantial	Tres valles, ver	Nuevo manantial
16	Sub-Tres Valles	08-sep-18	Gabriel Martínez Hernandez	Tres Valles, Ver	Tres Valles, Ver
17	Sub-Tres Valles	09-sep-18	Carretera federal	Tres Valles, Ver	Tres Valles, Ver
18	Sub-Tres Valles	10-sep-18	Calle 5 de mayo	Tres Valles, Ver	Tres Valles, Ver
19	Sub-Tres Valles	27-sep-18	Campo Veracruz	Tres Valles, Ver	Campo Veracruz
20	Sub-Tres Valles	25-nov-18	Calle 5 de Mayo	Tres Valles, Ver	Tres Valles, Ver
21	Sub-Tres Valles	28-dic-18	Via del Ramal Barrio de la Cruz	otatitlan, Ver.	Otatitlán, Ver.
22	Sub-Tres Valles	30-dic-18	Calle 20 de Noviembre Colonia 20 de noviembre	Tres Valles, Ver	Los Naranjos

1	Sub-Tres Valles	16-ene-19	145 Tramo Tinaja- Ciudad Al	Tres Valles, Ver	Las Macayas
2	Sub-Tres Valles	02-feb-19	arretera Estatal Circunvalacio	Tres Valles, Ver	Los Naranjos
3	Sub-Tres Valles	10-feb-19	ndal los Naranjos- San Jose In	Tres Valles, Ver	Nuevo San Jose Independencia

4	Sub-Tres Valles	16-feb-19	Carretera Estatal	Tres Valles, Ver	Ejido La Guadalupe
5	Sub-Tres Valles	03-jun-19	retera Tuxtilla - Tlacojalpan, V	Tlacojalpan, ver.	Rancho de Petra Ramos
6	Sub-Tres Valles	08-jun-19	Barrio El Candil	Tres Valles, Ver	Los Naranjos
7	Sub-Tres Valles	10-jun-19	alle sin nombre Luis Echeverr	Tres Valles, Ver	Localidad Luis Echeverria
8	Sub-Tres Valles	11-jun-19	Camino Vecinda	Tlacojalpan, ver.	Ambrosio Alcalde
9.-	Sub-Tres Valles	05-jul-19	predio	Tlacojalpan, ver.	Tlacojalpan, ver.
10.-	Sub-Tres Valles	28-jul-19	VIA PUBLICA	Tres Valles, Ver	Tres Valles, Ver
11.-	Sub-Tres Valles	28-ago-19	CAMIO VECINDAL TERRACERIA	Tres Valles, Ver	LOCALIDAD SABANETA CHICA
12.-	Sub-Tres Valles	23-sep-19	CARRETERA	Tres Valles, Ver	Localidad LAS MARAVILLAS
13.-	Sub-Tres Valles	15-oct-19	CAMIO VECINDAL TERRACERIA	Tlacojalpan, ver.	Ambrosio Alcalde

RELACION DE CADAVERES ENCONTRADOS EN CUALQUIER LUGAR Y POR CUALQUIER DELITO DEL 11 DE MAYO 2006 AL 21 DE NOVIEMBRE DE 2019 SUB UIPJ TIERRA BLANCA.

No. PROGRESIVO	UIPJ/SUB UIPJ/AMP.		LUGAR DE LOCALIZACION (CALLE Y No.)	MUNICIPIO	
1	AGENCIA DEL MINIST. PBCO. INVEST.	11/06/2006	LOCALIDAD JOACHIN	TIERRA BLANCA	JOACHIN
2	AGENCIA DEL MINIST. PBCO. INVEST.	22/08/2006	LOCAIDAD QUECHULEÑO S/E	TIERRA BLANCA	QUECHULEÑO
3	AGENCIA DEL MINIST. PBCO. INVEST.	04/12/2006	PATIO DE FERROSUR S/N S/C	TIERRA BLANCA	TIERRA BLANCA
4	AGENCIA DEL MINIST. PBCO. INVEST.	25/08/2006	EJIDO MATA ALTA S/N S/CA	TIERRA BLANCA	MATA ALTA
5	AGENCIA DEL MINIST. PBCO. INVEST.	30/11/2006	KM 32 CARRETERA TINAJA-S	TIERRA BLANCA	TIERRA BLANCA
6	AGENCIA DEL MINIST. PBCO. INVEST.	30/11/2006	KM 37 AUT. COSAM.-TINAJA	TIERRA BLANCA	EL JICARO
7	AGENCIA DEL MINIST. PBCO. INVET	01/01/2007	EL JICARO	TIERRA BLANCA	TIERRA BLANCA
8	AGENCIA DEL MINIST. PBCO. INVET	03/01/2007	LA VICTORIA	TIERRA BLANCA	LA VICTORIA
9	AGENCIA DEL MINIST. PBCO. INVEST	07/01/2007	KM 05 AUTP. TINAJA-COSAM	TIERRA BLANCA	TIERRA BLANCA
10	AGENCIA DEL MINIST. PBCO. INVEST.	14/01/2007	LOC. EL AMATE	TIERRA BLANCA	EL AMATE
11	AGENCIA DEL MINISTG. PBCO. INVEST.	16/01/2007	IMSS S/N CALLE HEROICO CC	TIERRA BLANCA	TIERRA BLANCA
12	AGENCIA DEL MINIST. PBCO. INVEST.	16/02/2007	LOC. LA ATALAYA S/N S/CAL	TIERRA BLANCA	LA ATALAYA
13	AGENCIA DEL MINIST. INVEST. MINIST.	19/02/2007	CALLE CONSTITUCION ESQ. C	TIERRA BLANCA	TIERRA BLANCA
14	AGENCIA DEL MINIST. PBCO. INVEST.	23/02/2007	CALLE LADNDERO Y COSS S/(	TIERRA BLANCA	TIERRA BLANCA
15	AGENCIA DEL MINIST. PBCO. INVEST.	23/02/2007	HOSPITAL SUB ZONA CALLE)	TIERRA BLANCA	TIERRA BLANCA
16	AGENCIA DEL MINIST. PBCO. INVEST.	02/03/2007	CALLE PINO ZUAREZ FRENTE	TIERRA BLANCA	TIERRA BLANCA
17	AGENCIA DEL MINIST. PBCO. INVEST.	03/03/2007	CARRETERA FEDERAL TRAMC	TIERRA BLANCA	TIERRA BLANCA
18	AGENCIA DEL MINIST. PBCO. INVEST.	10/03/2007	KM 35+500 CARRETERA FEE	TIERRA BLANCA	TIERRA BLANCA
19	AGENCIA DEL MINIST. PBCO.	37/03/2007	EL COYOTE	TIERRA BLANCA	TIERRA BLANCA
20	AGENCIA DEL MINIST. PBCO. INVEST.	23/03/2007	KM 43 AUT. TINAJA- COSAM	TIERRA BLANCA	TIERRA BLANCA
21	AGENCIA DEL MINIST. PBCO. INVEST.	31/03/2007	HOSPITAL REGIONAL CALLE	TIERRA BLANCA	TIERRA BLANCA
22	AGENCIA DEL MINIST. PBCO. INVEST.	07/04/2007	CRUZ ROJA, CALLE VICENTE (	TIERRA BLANCA	TIERRA BLANCA
23	AGENCIA DEL MINIST. PBCO. INVEST.	16/04/2007	HOSPITAL SUB ZONA CALLE)	TIERRA BLANCA	TIERRA BLANCA
24	AGENCIA DEL MINIST. PBCO. INVES.	04/06/2007	CRUZ ROJA, CALLE VICENTE (	TIERRA BLANCA	TIERRA BLANCA
25	AGENCIA DEL MINIST. PBCO. INVEST.	13/04/2007	LOC. EL RESPLANDOR	TIERRA BLANCA	TIERRA BLANCA
26	AGENCIA DEL MINIST. PBCO. INVEST.	22/06/2077	CRUZ ROJA, CALLE VICENTE (	TIERRA BLANCA	TIERRA BLANCA
27	AGENCIA DEL MINIST. PBCO. INVEST.	30/10/2007	LOC. NUEVA REFORMA S/N S	TIERRA BLANCA	TIERRA BLANCA
28	AGENCIA DEL MINIST. PBC. INVEST.	14/10/2007	RANCHO SANTA ROSA S/N S/	TIERRA BLANCA	TIERRA BLANCA
29	AGENCIA DEL MINIST. PBCO. INVEST.	04/12/2007	KM 37 AUT. COSAM.-TINAJA	TIERRA BLANCA	TIERRA BLANCA
30	AGENCIA DEL MINIST. PBCO. INVEST.	30/12/2007	LOC. LA VICTORIA S/N S/CAL	TIERRA BLANCA	TIERRA BLANCA
31	AGENCIA DEL MINIST. PBCO. INVEST.	04/01/2008	HOSPITAL SUB ZONA CALLE)	TIERRA BLANCA	TIERRA BLANCA
32	AGENCIA DEL MINIST. PBCO. INVEST.	28/01/2008	EJIDO BUENA BISTA	TIERRA BLANCA	TIERRA BLANCA
33	AGENCIA DEL MINIST. PBCO. INVEST.	05/02/2008	CALLE PROLONGACION AQU	TIERRA BLANCA	TIERRA BLANCA
34	AGENCIA DEL MINIST. PBCO. INVEST.	23/02/2008	RODRIGUEZ TEJEDA	TIERRA BLANCA	TIERRA BLANCA
35	AGENCIA DEL MINIST. PBCO. INVEST.	03/03/2008	LAS CONCHAS	TIERRA BLANCA	TIERRA BLANCA
36	AGENCIA DEL MINIST. PBCO. INVEST.	16/05/2008	EL FRAILE	TIERRA BLANCA	TIERRA BLANCA
37	AGENCIA DEL MINIST. PBCO. INVEST.	29/06/2008	MATA PLANTA LOC.	TIERRA BLANCA	TIERRA BLANCA

38	AGENCIA DEL MINIST. PBCO. INVEST.	13/06/2008	CARRETERA TRAMO JOACHI	TIERRA BLANCA	TIERRA BLANCA
39	AGENCIA DEL MINIST. PBCO. INVEST.	30/08/2008	HOSPITAL SUB ZONA CALLE	TIERRA BLANCA	TIERRA BLANCA
40	AGENCIA DEL MINIST. PBCO. INVEST.	01/09/2008	RANCHO SAN PEDRO	TIERRA BLANCA	TIERRA BLANCA
41	AGENCIA DEL MINIST. PBCO. INVEST.	07/09/2008	KM 45+200 TINAJA COSAMA	TIERRA BLANCA	TIERRA BLANCA
42	AGENCIA DEL MINIST. PBCO. INVEST.	28/09/2008	LOC. EL AMATE	TIERRA BLANCA	TIERRA BLANCA
43	AGENCIA DEL MINIST. PBCO. INVEST.	29/09/2008	RANCHO MATA COCUITE	TIERRA BLANCA	TIERRA BLANCA
44	AGENCIA DEL MINIST. PBCO. INVEST.	02/12/2008	KM 23+550 DE AUTP. TINAJA	TIERRA BLANCA	TIERRA BLANCA
45	AGENCIA DEL MINIST. PBCO. INVEST.	18/05/2009	CARRETERA FEDERAL VIA DE	TIERRA BLANCA	TIERRA BLANCA
46	AGENCIA DEL MINIST. PBCO. INVEST.	13/11/2009	HOSPITAL SUB ZONA CALLE	TIERRA BLANCA	TIERRA BLANCA
47	AGENCIA DEL MINIST. PBCO. INVEST.	19/01/2010	RANCHO ALEGRE	TIERRA BLANCA	TIERRA BLANCA
48	AGENCIA DEL MINIST. PBCO. INVEST.	24/03/2010	TRES PALMAS	TIERRA BLANCA	TIERRA BLANCA
49	AGENCIA DEL MINIST. PBCO. INVEST.	04/04/2010	HOSPITAL REGIONAL CALLE	TIERRA BLANCA	TIERRA BLANCA
50	AGENCIA DEL MINIST. PBCO. INVEST.	04/04/2010	LOC. EL PROGRESO S/N S/CA	TIERRA BLANCA	TIERRA BLANCA
51	AGENCIA DEL MINIST. PBCO. INVEST.	28/05/2010	HOSPITAL REGIONAL CALLE	TIERRA BLANCA	TIERRA BLANCA
52	AGENCIA DEL MINIST. PBCO. INVEST.	20/04/2010	LOC. ICA	TIERRA BLANCA	TIERRA BLANCA
53	AGENCIA DEL MINIST. PBCO. INVEST.	19/06/2010	CALLE INDEPENDENCIA 209	TIERRA BLANCA	TIERRA BLANCA
54	AGENCIA DEL MINIST. PBCO. INVEST.	25/06/2010	CALLE NICLAS S/N	TIERRA BLANCA	TIERRA BLANCA
55	AGENCIA DEL MINIST. PBCO. INVEST.	25/06/2010	LOC. PASO MAGUEYITO	TIERRA BLANCA	TIERRA BLANCA
56	AGENCIA DEL MINIST. PBCO. INVEST.	22/06/2010	LOC. JICARO	TIERRA BLANCA	TIERRA BLANCA
57	AGENCIA DEL MINIST. PBCO. INVEST.	11/09/2010	CALLE ALDAMA ESQ. JUAREZ	TIERRA BLANCA	TIERRA BLANCA
58	AGENCIA DEL MINIST. PBCO. INVEST.	13/09/2010	LOC. OTAPA	TIERRA BLANCA	TIERRA BLANCA
59	AGENCIA DEL MINIST. PBCO. INVEST.	17/09/2010	EJIDO NUEVA MASAMILA	TIERRA BLANCA	TIERRA BLANCA
60	AGENCIA DEL MINIST. PBCO. INVEST.	18/09/2010	CALLE MARCOS C. LICONA S/	TIERRA BLANCA	TIERRA BLANCA
61	AGENCIA DEL MINIST. PBCO. INVEST.	11/10/2010	CARRETERA FEDERAL KM 17	TIERRA BLANCA	TIERRA BLANCA
62	AGENCIA DEL MINIST. PBCO. INVEST.	27/10/2010	KM 16+500 CARRETERA FED	TIERRA BLANCA	TIERRA BLANCA
63	AGENCIA DEL MINIST. PBCO. INVEST.	08/11/2010	KM 50 AUTOPISTA	TIERRA BLANCA	TIERRA BLANCA
64	AGENCIA DEL MINIST. PBCO. INVEST.	14/11/2010	CARRETERA FED. KM 04 DE L	TIERRA BLANCA	TIERRA BLANCA
65	AGENCIA DEL MINIST. PBCO. INVEST.	25/11/2010	HOSPITAL SUB ZONA CALLE	TIERRA BLANCA	TIERRA BLANCA
66	AGENCIA DEL MINIST. PBCO. INVEST.	27/11/2010	CALLE LUIS CORRO ESQ. MA	TIERRA BLANCA	TIERRA BLANCA
67	AGENCIA DEL MINIST. PBCO. INVEST.	07/12/2010	HOSPITAL SUB ZONA CALLE	TIERRA BLANCA	TIERRA BLANCA
68	AGENCIA DEL MINIST. PBCO. INVEST.	02/12/2010	KM 37+500 CARRETERA FED	TIERRA BLANCA	TIERRA BLANCA
69	AGENCIA DEL MINIST. PBCO. INVEST.	12/12/2010	KM 34 PISTA COSAMALOAPA	TIERRA BLANCA	TIERRA BLANCA
70	AGENCIA DEL MINIST. PBCO. INVEST.	16/12/2010	KM 31+19 AUTOPISTA TINAJ	TIERRA BLANCA	TIERRA BLANCA
71	AGENCIA DEL MINIST. PBCO. INVEST.	16/12/2010	CARRETERA FEDERAL KM 30	TIERRA BLANCA	TIERRA BLANCA
72	AGENCIA DEL MINIST. PBCO. INVEST.	17/12/2010	LOC. PALO ALTO	TIERRA BLANCA	TIERRA BLANCA
73	AGENCIA DEL MINIST. PBCO. INVEST.	21/12/2010	CAMINO TERRACERIA LOC. J	TIERRA BLANCA	TIERRA BLANCA
74	AGENCIA DEL MINIST. PBCO. INVEST.	24/01/2011	LOC. CERRO DE PANPLONA	TIERRA BLANCA	TIERRA BLANCA
75	AGENCIA DEL MINIST. PBCO. INVEST.	14/01/2011	KM 39 PISTA TINAJA COSAM	TIERRA BLANCA	TIERRA BLANCA
76	AGENCIA DEL MINIST. PBCO. INVEST.	30/01/2011	KM 39+200 CARRETERA FED	TIERRA BLANCA	TIERRA BLANCA
77	AGENCIA DEL MINIST. PBCO. INVEST.	05/02/2011	HOSPITAL SUB ZONA CALLE	TIERRA BLANCA	TIERRA BLANCA
78	AGENCIA DEL MINIST. PBCO. INVEST.	06/02/2011	LOC. EL FRAILER	TIERRA BLANCA	TIERRA BLANCA

79	AGENCIA DEL MINIST. PBCO. INVEST.	21/02/2011	HOSPITAL SUB ZONA CALLE X	TIERRA BLANCA	TIERRA BLANCA
80	AGENCIA DEL MINIST. PBCO. INVEST	16/03/2011	FRANCISCO GONZALEZ 304	TIERRA BLANCA	TIERRA BLANCA
81	AGENCIA DEL MINIST. PBCO. INVEST	28/03/2011	CARRETERA FEDERAL BAR M	TIERRA BLANCA	TIERRA BLANCA
82	AGENCIA DEL MINIST. PBCO. INVEST	11/04/2011	LOC. JOACHIN	TIERRA BLANCA	TIERRA BLANCA
83	AGENCIA DEL MINIST. PBCO. INVEST	13/04/2011	HOSPITAL SUB ZONA CALLE X	TIERRA BLANCA	TIERRA BLANCA
84	AGENCIA DEL MINIST. PBCO. INVEST	17/04/2011	EJIDO MATA PLANTA	TIERRA BLANCA	TIERRA BLANCA
85	AGENCIA DEL MINIST. PBCO. INVEST	19/04/2011	HOSPITAL SUB ZONA CALLE X	TIERRA BLANCA	TIERRA BLANCA
86	AGENCIA DEL MINIST. PBCO. INVEST	21/04/2011	KM 19 CARRETERA FEDERAL	TIERRA BLANCA	TIERRA BLANCA
87	AGENCIA DEL MINIST. PBCO. INVEST	22/04/2011	RANCHO NOPILOA	TIERRA BLANCA	TIERRA BLANCA
88	AGENCIA DEL MINIST. PBCO. INVEST	24/04/2011	TRANCHO LAS FLORESITAS	TIERRA BLANCA	TIERRA BLANCA
89	AGENCIA DEL MINIST. PBCO. INVEST	24/04/2011	CALLE LUIS CORRO S/N	TIERRA BLANCA	TIERRA BLANCA
90	AGENCIA DEL MINIST. PBCO. INVEST	01/05/2011	CARRETERA FEDERAL KM 31	TIERRA BLANCA	TIERRA BLANCA
91	AGENCIA DEL MINIST. PBCO. INVEST	16/05/2011	KM 23+800 AUTOPISTA TINA	TIERRA BLANCA	TIERRA BLANCA
92	AGENCIA DEL MINIST. PBCO. INVEST	29/05/2011	EJIDO TIERRA BLANCA	TIERRA BLANCA	TIERRA BLANCA
93	AGENCIA DEL MINIST. PBCO. INVEST	04/06/2011	KM 37 AUTOPISTA TINAJA C	TIERRA BLANCA	TIERRA BLANCA
94	AGENCIA DEL MINIST. PBCO. INVEST	07/06/2011	KM 40 CARRETERA FEDERAL	TIERRA BLANCA	TIERRA BLANCA
95	AGENCIA DEL MINIST. PBCO. INVEST	10/06/2011	KM 38+300 CARRETERA FED	TIERRA BLANCA	TIERRA BLANCA
96	AGENCIA DEL MINIST. PBCO. INVEST	22/05/2011	LOC. JOACHIN	TIERRA BLANCA	TIERRA BLANCA
97	AGENCIA DEL MINIST. PBCO. INVEST	12/06/2011	LOC. LA VICTORIA S/N S/CAL	TIERRA BLANCA	TIERRA BLANCA
98	AGENCIA DEL MINIST. PBCO. INVEST	10/07/2011	CALLE 16 DE SEPTIEMBRE S/	TIERRA BLANCA	TIERRA BLANCA
99	AGENCIA DEL MINIST. PBCO. INVEST	18/07/2011	CALLE 02 DE ABRIL S/N	TIERRA BLANCA	TIERRA BLANCA
100	AGENCIA DEL MINIST. PBCO. INVEST	18/07/2011	LOC. BARAHUNDA	TIERRA BLANCA	TIERRA BLANCA
101	AGENCIA DEL MINIST. PBCO. INVEST	20/07/2011	CALLE ITURBIDE S/N	TIERRA BLANCA	TIERRA BLANCA
102	AGENCIA DEL MINIST. PBCO. INVEST	27/07/2011	LOC. LA VICTORIA S/N S/CAL	TIERRA BLANCA	TIERRA BLANCA
103	AGENCIA DEL MINIST. PBCO. INVEST	26/08/2011	LOC. LA ICA	TIERRA BLANCA	TIERRA BLANCA
1034	AGENCIA DEL MINIST. PBCO. INVEST	11/09/2011	CARRETERA FEDERAL ENFRE	TIERRA BLANCA	TIERRA BLANCA
105	AGENCIA DEL MINIST. PBCO. INVEST	23/09/2011	CALLE 16 DE SEPTIEMBRE S/	TIERRA BLANCA	TIERRA BLANCA
106	AGENCIA DEL MINIST. PBCO. INVEST	01/11/2011	CARRETERA FEDERAL ENFRE	TIERRA BLANCA	TIERRA BLANCA
107	AGENCIA DEL MINIST. PBCO. INVEST	06/11/2011	HOSPITAL SUB ZONA CALLE X	TIERRA BLANCA	TIERRA BLANCA
108	AGENCIA DEL MINIST. PBCO. INVEST	11/11/2011	HOSPITAL SUB ZONA CALLE X	TIERRA BLANCA	TIERRA BLANCA
109	AGENCIA DEL MINIST. PBCO. INVEST	16/11/2011	HOSPITAL SUB ZONA CALLE X	TIERRA BLANCA	TIERRA BLANCA
110	AGENCIA DEL MINIST. PBCO. INVEST	19/11/2011	KM 19+500 CARRETERA FED	TIERRA BLANCA	TIERRA BLANCA
111	AGENCIA DEL MINIST. PBCO. INVEST	24/11/2011	LOC. OTAPAN	TIERRA BLANCA	TIERRA BLANCA
112	AGENCIA DEL MINIST. PBCO. INVEST	29/11/2011	EJIDO EL JICARO	TIERRA BLANCA	TIERRA BLANCA
113	AGENCIA DEL MINIST. PBCO. INVEST	13/12/2011	CALLE JUAN CARREÓN S/N	TIERRA BLANCA	TIERRA BLANCA
114	AGENCIA DEL MINIST. PBCO. INVEST	26/12/2011	INSTALACIONES DE MATUSA	TIERRA BLANCA	TIERRA BLANCA
115	AGENCIA DEL MINIST. PBCO. INVEST.	15/05/2016	LOC. HUIXCOLOTLA	TIERRA BLANCA, VER.	TIERRA BLANCA
116	AGENCIA DEL MINIST. PBCO. INVEST.	12/01/2012	COMUNIDAD EL PALENQUE	TIERRA BLANCA, VER.	TIERRA BLANCA
117	AGENCIA DEL MINIST. PBCO. INVEST.	16/01/2012	HOSPITAL REGIONAL SUB ZO	TIERRA BLANCA, VER.	TIERRA BLANCA
118	AGENCIA DEL MINIST. PBCO. INVEST.	24/01/2012	IMSS CALLE HEROICO COLEG	TIERRA BLANCA, VER.	TIERRA BLANCA
119	AGENCIA DEL MINIST. PBCO. INVEST.	29/01/2012	RIO JULIETA	TIERRA BLANCA, VER.	TIERRA BLANCA

120	AGENCIA DEL MINIST. PBCO. INVEST.	04/02/2012	RANCHO LA ESTRELLA S/N SI	TIERRA BLANCA, VER.	TIERRA BLANCA
121	AGENCIA DEL MINIST. PBCO. INVEST.	08/02/2012	CALLE INDEPENDENCIA ENTF	TIERRA BLANCA, VER.	TIERRA BLANCA
122	AGENCIA DEL MINIST. PBCO. INVEST.	12/02/2012	LOC. EL HUACO	TIERRA BLANCA, VER.	TIERRA BLANCA
123	AGENCIA DEL MINIST. PBCO. INVEST.	14/02/2012	LOC. LA SERENILLA S/N S/C	TIERRA BLANCA, VER.	TIERRA BLANCA
124	AGENCIA DEL MINIST. PBCO. INVEST.	17/02/2012	LOC. LAS PRIETAS	TIERRA BLANCA, VER.	TIERRA BLANCA
125	AGENCIA DEL MINIST. PBCO. INVEST.	18/02/2012	HOSITAL REGIONAL CALLE 16	TIERRA BLANCA, VER.	TIERRA BLANCA
126	AGENCIA DEL MINIST. PBCO. INVEST.	22/02/2012	LOC. CAPILLA	COTAXTLA, VER	COTAXTLA, VER
1267	AGENCIA DEL MINIST. PBCO. INVEST.	11/03/2012	RANCHO EL CURA S/N S/CAL	TIERRA BLANCA, VER.	TIERRA BLANCA
128	AGENCIA DEL MINIST. PBCO. INVEST.	09/04/2012	HOSPITAL REGIONAL SUB ZO	TIERRA BLANCA, VER.	TIERRA BLANCA
129	AGENCIA DEL MINIST. PBCO. INVEST.	12/04/2012	LOC. EL PALENQUE	TIERRA BLANCA, VER.	TIERRA BLANCA
130	AGENCIA DEL MINIST. PBCO. INVEST.	13/04/2012	LOC. EL JICARO	TIERRA BLANCA, VER.	TIERRA BLANCA
131	AGENCIA DEL MINIST. PBCO. INVEST.	17/04/2012	CALLE SOLDADO	TIERRA BLANCA, VER.	TIERRA BLANCA
132	AGENCIA DEL MINIST. PBCO. INVEST.	02/05/2012	LOC. GUADALUPE	TIERRA BLANCA, VER.	TIERRA BLANCA
133	AGENCIA DEL MINIST. PBCO. INVEST.	20/04/2012	RANCHO LAS FLORES	TIERRA BLANCA, VER.	TIERRA BLANCA
134	AGENCIA DEL MINIST. PBCO. INVEST.	25/04/2012	HOSPITAL REGIONAL SUB ZO	TIERRA BLANCA, VER.	TIERRA BLANCA
135	AGENCIA DEL MINIST. PBCO. INVEST.	04/05/2012	KM 12+600TINAJA TIERRA B	TIERRA BLANCA, VER.	TIERRA BLANCA
136	AGENCIA DEL MINIST. PBCO. INVEST.	13/05/2012	LOC. LOS NARANJOS	TRES VALLES VER.	TRES VALLES VER.
137	AGENCIA DEL MINIST. PBCO. INVEST.	08/06/2012	KM 09 PISTA COSAMALOAP/	TIERRA BLANCA, VER.	TIERRA BLANCA
138	AGENCIA DEL MINIST. PBCO. INVEST.	02/07/2012	LOC. QUECHULEÑO	TIERRA BLANCA, VER.	TIERRA BLANCA
139	AGENCIA DEL MINIST. PBCO. INVEST.	09/09/2012	41+800 CARRETERA FEDERA	TIERRA BLANCA, VER.	TIERRA BLANCA
140	AGENCIA DEL MINIST. PBCO. INVEST.	17/07/2012	RANCHO PALMA SOLA	TIERRA BLANCA, VER.	TIERRA BLANCA
141	AGENCIA DEL MINIST. PBCO. INVEST.	18/07/2012	LOC. TAMARINDO	TIERRA BLANCA, VER.	TIERRA BLANCA
142	AGENCIA DEL MINIST. PBCO. INVEST.	21/07/2012	LOC. EL AMATE	TIERRA BLANCA, VER.	TIERRA BLANCA
143	AGENCIA DEL MINIST. PBCO. INVEST.	23/07/2012	LOC. LA VICTORIA	TIERRA BLANCA, VER.	TIERRA BLANCA
144	AGENCIA DEL MINIST. PBCO. INVEST.	18/08/2012	CRUZ ROJA CALLE VICENTE G	TIERRA BLANCA, VER.	TIERRA BLANCA
145	AGENCIA DEL MINIST. PBCO. INVEST.	24/08/2012	LOC. EL JICARO	TIERRA BLANCA, VER.	TIERRA BLANCA
146	AGENCIA DEL MINIST. PBCO. INVEST.	16/10/2012	LOC. JOACHIN	TIERRA BLANCA, VER.	TIERRA BLANCA
147	AGENCIA DEL MINIST. PBCO. INVEST.	27/11/2012	HOSPITAL REGIONAL SUB ZO	TIERRA BLANCA, VER.	TIERRA BLANCA
148	AGENCIA DEL MINIST. PBCO. INVEST.	02/12/2012	CONGREGACION DE MOREN	TIERRA BLANCA, VER.	TIERRA BLANCA
149	AGENCIA DEL MINIST. PBCO. INVEST.	20/12/2012	11+200 D ELA PISTA COSAM	TIERRA BLANCA, VER.	TIERRA BLANCA
150	AGENCIA DEL MINIST. PBCO. INVEST.	22/12/2012	HOSPITAL REGIONAL SUB ZO	TIERRA BLANCA, VER.	TIERRA BLANCA
151	AGENCIA DEL MINIST. PBCO. INVEST.	27/12/2012	KM15+950 DE LA PISTA COS	TIERRA BLANCA, VER.	TIERRA BLANCA
152	AGENCIA DEL MINIST. PBCO. INVEST.	08/01/2013	LOC. ROBLE	TIERRA BLANCA, VER.	TIERRA BLANCA
153	AGENCIA DEL MINIST. PBCO. INVEST.	19/01/2013	HOSPITAL REGIONAL SUB ZO	TIERRA BLANCA, VER.	TIERRA BLANCA
154	AGENCIA DEL MINIST. PBCO. INVEST.	04/03/2013	HOSPITAL REGIONAL SUB ZO	TIERRA BLANCA, VER.	TIERRA BLANCA
155	AGENCIA DEL MINIST. PBCO. INVEST.	13/03/2013	LOC. ARROYO TAMBOR	TIERRA BLANCA, VER.	TIERRA BLANCA
156	AGENCIA DEL MINIST. PBCO. INVEST.	15/03/2013	EJIDO JOSE MARIA MORELOS	TIERRA BLANCA, VER.	TIERRA BLANCA
157	AGENCIA DEL MINIST. PBCO. INVEST.	25/03/2013	KM24+550 AUTOP. TINAJA-C	TIERRA BLANCA, VER.	TIERRA BLANCA
158	AGENCIA DEL MINIST. PBCO. INVEST.	02/04/2013	KM 19+500 AUTOPISTA TINA	TIERRA BLANCA, VER.	TIERRA BLANCA
159	AGENCIA DEL MINIST. PBCO. INVEST.	07/04/2013	HOSPITAL REGIONAL SUB ZO	TIERRA BLANCA, VER.	TIERRA BLANCA
160	AGENCIA DEL MINIST. PBCO. INVEST.	21/04/2013	AV. CUATRO DE AGOSTO SIN	TIERRA BLANCA, VER.	TIERRA BLANCA

161	AGENCIA DEL MINIST. PBCO. INVEST.	25/04/2013	KM 2 DE LA AUTOPISTA TINA	TIERRA BLANCA, VER.	TIERRA BLANCA
162	AGENCIA DEL MINIST. PBCO. INVEST.	01/05/2013	LOC. TAMARINDO	TIERRA BLANCA, VER.	TIERRA BLANCA
163	AGENCIA DEL MINIST. PBCO. INVEST.	04/05/2013	LOC. JOACHIN	TIERRA BLANCA, VER.	TIERRA BLANCA
164	AGENCIA DEL MINIST. PBCO. INVEST.	09/05/2013	LOC. VISTA HERMOSA	TIERRA BLANCA, VER.	TIERRA BLANCA
165	AGENCIA DEL MINIST. PBCO. INVEST.	18/05/2013	LOC. BUENA VISTA	TIERRA BLANCA, VER.	TIERRA BLANCA
166	AGENCIA DEL MINIST. PBCO. INVEST.	26/05/2013	LOC. LAS YAGUAS	TRES VALLES VER.	TRES VALLES VER.
167	AGENCIA DEL MINIST. PBCO. INVEST.	26/05/2013	LOC. EL JOBITO	TIERRA BLANCA, VER.	TIERRA BLANCA
168	AGENCIA DEL MINIST. PBCO. INVEST.	29/05/2013	LOC. DEL JICARO	TIERRA BLANCA, VER.	TIERRA BLANCA
169	AGENCIA DEL MINIST. PBCO. INVEST.	09/06/2013	LOC. PASO JULIAN	TIERRA BLANCA, VER.	TIERRA BLANCA
170	AGENCIA DEL MINIST. PBCO. INVEST.	24/07/2013	LOC. MORENO SUR	TIERRA BLANCA, VER.	TIERRA BLANCA
171	AGENCIA DEL MINIST. PBCO. INVEST.	08/07/2013	CALLE MERLCHOR OCAMPO	TIERRA BLANCA, VER.	TIERRA BLANCA
172	AGENCIA DEL MINIST. PBCO. INVEST.	08/09/2013	LOC. LAS PRIETAS	TIERRA BLANCA, VER.	TIERRA BLANCA
173	AGENCIA DEL MINIST. PBCO. INVEST.	21/09/2013	LOC. HUACO	TIERRA BLANCA, VER.	TIERRA BLANCA
174	AGENCIA DEL MINIST. PBCO. INVEST.	26/09/2013	CALLE 16 ES. NICOLAS BRAV	TIERRA BLANCA, VER.	TIERRA BLANCA
175	AGENCIA DEL MINIST. PBCO. INVEST.	28/09/2013	loc. Los naranjos	TRES VALLES VER.	TRES VALLES VER.
176	AGENCIA DEL MINIST. PBCO. INVEST.	01/01/2014	LOC. COYOLUCAN	TIERRA BLANCA, VER.	TIERRA BLANCA
177	AGENCIA DEL MINIST. PBCO. INVEST.	13/02/2014	KM47+200 CARRETERA FEDE	TIERRA BLANCA, VER.	TIERRA BLANCA
178	AGENCIA DEL MINIST. PBCO. INVEST.	10/03/2014	KM 37+740 CARRETERA FED	TIERRA BLANCA, VER.	TIERRA BLANCA
179	AGENCIA DEL MINIST. PBCO. INVEST.	27/02/2014	LOC. ARROYO TASMBOR	TIERRA BLANCA, VER.	TIERRA BLANCA
180	AGENCIA DEL MINIST. PBCO. INVEST.	15/03/2014	LOC. LA ICA	TIERRA BLANCA, VER.	TIERRA BLANCA
181	AGENCIA DEL MINIST. PBCO. INVEST.	17/03/2014	EJIDO SAN NICOLAS	TIERRA BLANCA, VER.	TIERRA BLANCA
182	AGENCIA DEL MINIST. PBCO. INVEST.	19/03/2014	PRIVADA NICOLAS BRAVO	TIERRA BLANCA, VER.	TIERRA BLANCA
183	AGENCIA DEL MINIST. PBCO. INVEST.	26/03/2014	HOSPITAL SUB ZONA CALLE	TIERRA BLANCA, VER.	TIERRA BLANCA
184	AGENCIA DEL MINIST. PBCO. INVEST.	07/04/2014	LOC. LA CAMPESINA	TIERRA BLANCA, VER.	TIERRA BLANCA
185	AGENCIA DEL MINIST. PBCO. INVEST.	10/04/2014	CALLE DOS DE ABRIL S/N EN	TIERRA BLANCA, VER.	TIERRA BLANCA
186	AGENCIA DEL MINIST. PBCO. INVEST.	14/05/2014	AV. BENITO JUAREZ SIN	TIERRA BLANCA, VER.	TIERRA BLANCA
187	AGENCIA DEL MINIST. PBCO. INVEST.	27/05/2014	EJIDO PRIMERO DE MAYO	TIERRA BLANCA, VER.	TIERRA BLANCA
188	AGENCIA DEL MINIST. PBCO. INVEST.	01/06/2014	KM 30 CARRETERA FEDERAL	TIERRA BLANCA, VER.	TIERRA BLANCA
189	AGENCIA DEL MINIST. PBCO. INVEST.	11/08/2014	HOSPITAL SUB ZONA CALLE	TIERRA BLANCA, VER.	TIERRA BLANCA
190	AGENCIA DEL MINIST. PBCO. INVEST.	19/08/2014	LOC. PASO COYOTE	TIERRA BLANCA, VER.	TIERRA BLANCA
191	AGENCIA DEL MINIST. PBCO. INVEST.	25/08/2014	HOSPITAL SUB ZONA CALLE	TIERRA BLANCA, VER.	TIERRA BLANCA
192	AGENCIA DEL MINIST. PBCO. INVEST.	14/09/2014	LOC. ROGUEZ TEJEDA	TIERRA BLANCA, VER.	TIERRA BLANCA
193	AGENCIA DEL MINIST. PBCO. INVEST.	14/10/2014	IMSS CALLE HEROICO COLEG	TIERRA BLANCA, VER.	TIERRA BLANCA
194	AGENCIA DEL MINIST. PBCO. INVEST.	23/10/2014	LOC. LAGUNA GALLO	TIERRA BLANCA, VER.	TIERRA BLANCA
195	AGENCIA DEL MINIST. PBCO. INVEST.	01/01/2015	CALLE MIGUEL LERDO S/N	TIERRA BLANCA, VER.	TIERRA BLANCA
196	AGENCIA DEL MINIST. PBCO. INVEST.	12/01/2015	KM 40 TIERRA BLANCA-TRES	TIERRA BLANCA, VER.	TIERRA BLANCA
197	AGENCIA DEL MINIST. PBCO. INVEST.	13/01/2015	EJIDO PASO NUEVO	TIERRA BLANCA, VER.	TIERRA BLANCA
198	AGENCIA DEL MINIST. PBCO. INVEST.	16/01/2015	LOC. PALMARILLOO	TIERRA BLANCA, VER.	TIERRA BLANCA
199	AGENCIA DEL MINIST. PBCO. INVEST.	27/01/2015	LOC. EL JICARO	TIERRA BLANCA, VER.	TIERRA BLANCA
200	AGENCIA DEL MINIST. PBCO. INVEST.	15/02/2015	16+900 CARRETERA FEDERA	TINAJA-TIERRA BLANCA	TIERRA BLANCA
201	AGENCIA DEL MINIST. PBCO. INVEST.	31/03/2015	KM 17 CARRETERA FEDERAL	TIERRA BLANCA, VER.	TIERRA BLANCA

202	AGENCIA DEL MINIST. PBCO. INVEST.	21/04/2015	HOSPITAL SUB ZONA CALLE 2	TIERRA BLANCA, VER.	TIERRA BLANCA
203	AGENCIA DEL MINIST. PBCO. INVEST.	07/05/2015	LOC. LOS MACUILES	TIERRA BLANCA, VER.	TIERRA BLANCA
204	AGENCIA DEL MINIST. PBCO. INVEST.	12/05/2015	PREDIO HUIGUERILLA S/N	TIERRA BLANCA, VER.	TIERRA BLANCA
205	AGENCIA DEL MINIST. PBCO. INVEST.	21/05/2015	KM 03+930 TINAJA-COSAMA	TIERRA BLANCA, VER.	TIERRA BLANCA
206	AGENCIA DEL MINIST. PBCO. INVEST.	27/07/2015	KM 01+100 TINAJA-COSOLEA	TIERRA BLANCA, VER.	TIERRA BLANCA
207	AGENCIA DEL MINIST. PBCO. INVEST.	30/08/2015	KM 25+500 AUT. TINAJA-CO	TIERRA BLANCA, VER.	TIERRA BLANCA
208	AGENCIA DEL MINIST. PBCO. INVEST.	25/09/2015	CALLE REFORMA NUMERO 1	TIERRA BLANCA, VER.	TIERRA BLANCA
209	AGENCIA DEL MINIST. PBCO. INVEST.	10/10/2015	KM 25+732 AUT. TINAJA-CO	TIERRA BLANCA, VER.	TIERRA BLANCA
210	AGENCIA DEL MINIST. PBCO. INVEST.	27/09/2015	KM 37 CARRETERA FEDERAL	TIERRA BLANCA, VER.	TIERRA BLANCA
211	AGENCIA DEL MINIST. PBCO. INVEST.	19/09/2015	EJIDO URSULO GALVAN	TIERRA BLANCA, VER.	TIERRA BLANCA
212	AGENCIA DEL MINIST. PBCO. INVEST.	23/10/2015	LOC. LA VICTORIA	TIERRA BLANCA, VER.	TIERRA BLANCA
213	AGENCIA DEL MINIST. PBCO. INVEST.	29/11/2015	LOC. JOACHIN S/N	TIERRA BLANCA, VER.	TIERRA BLANCA
214	AGENCIA DEL MINIST. PBCO. INVEST.	02/12/2015	LOC. EL DORADO S/N	TIERRA BLANCA, VER.	TIERRA BLANCA
215	AGENCIA DEL MINIST. PBCO. INVEST.	15/02/2016	LOC. LAS MARGARITAS S/N	TIERRA BLANCA, VER.	TIERRA BLANCA
216	AGENCIA DEL MINIST. PBCO. INVEST.	03/03/2016	LOC. SALVADOR GONZALO D	TIERRA BLANCA, VER.	TIERRA BLANCA
217	AGENCIA DEL MINIST. PBCO. INVEST.	25/03/2016	HOSPITAL SUB ZONA CALLE 2	TIERRA BLANCA, VER.	TIERRA BLANCA
218	AGENCIA DEL MINIST. PBCO. INVEST.	28/03/2016	KM 43+600 TIERRA BLANCA	TIERRA BLANCA, VER.	TIERRA BLANCA
219	AGENCIA DEL MINIST. PBCO. INVEST.	30/03/2016	KM 01+185 TINAJA - SAYULA	TIERRA BLANCA, VER.	TIERRA BLANCA
220	AGENCIA DEL MINIST. PBCO. INVEST.	18/04/2016	LOC. LA PROVIDENCIA S/N	TIERRA BLANCA, VER.	TIERRA BLANCA
221	UIPJ/SUB	07/07/2016	LOCALIDAD	TIERRA BLANCA, VER	EL HUACO
222	UIPJ/SUB	12/07/2016	CARRETERA	ENTRONQUE TINAJA- COSOLEACAQUE.	
223	UIPJ/SUB	17/07/2016	LOCALIDAD	TIERRA BLANCA, VER	URSULO GALVAN.
224	UIPJ/SUB	21/07/2016	CARRETERA	TIERRA BLANCA, VER	CASAS PALENQUE
225	UIPJ/SUB	29/07/2016	CALLE ARTICULO 123	TIERRA BLANCA, VER.	
226	UIPJ/SUB	25/08/2016	LOCALIDAD	TIERRA BLANCA, VER.	CERRO TUNILLA
227	UIPJ/SUB	02/09/2016	RANCHO SAN ALEJO	TIERRA BLANCA, VER.	
228	UIPJ/SUB	29/09/2016	CARRETERA TINAJA		
229	UIP/SUB	20/12/2016	LOCALIDAD	TIERRA BLANCA, VER.	EL PROGRESO
230	UIPJ/SUB	25/06/2016	AVENIDA 4 DE AGOSTO	TIERRA BLANCA	TIERRA BLANCA
231	UIPJ/SUB	18/07/2016	CAMINO DE TERRACERIA RU	TIERRA BLANCA	TIERRA BLANCA
232	UIPJ/SUB	18/07/2016	COMUNIDAD MATA GALLINA	TIERRA BLANCA	TIERRA BLANCA
233	UIPJ/SUB	20/09/2016	CAMINO VECINAL DE ESTGA	TIERRA BLANCA	TIERRA BLANCA
234	UIPJ/SUB	20/09/2016	CAMINO VECINAL DE ESTGA	TIERRA BLANCA	TIERRA BLANCA
235	UIPJ/SUB	25/01/2017	RIO LA HACIENDA EJIDO MA	TIERRA BLANCA	TIERRA BLANCA
236	UIPJ/SUB	10/01/2017	PARCELA LAS FLORES EJIDO	TIERRA BLANCA	TIERRA BLANCA
237	UIPJ/SUB	24/01/2017	INTERIOR DE CASA	TIERRA BLANCA	TIERRA BLANCA
238	UIPJ/SUB	10/01/2017	KM 044+800 CAMINO NACIO	TIERRA BLANCA	TIERRA BLANCA
239	UIPJ/SUB	10/01/2017	KM 044+800 CAMINO NACIO	TIERRA BLANCA	TIERRA BLANCA
240	SUB UNIDAD TIERRA BLANCA	15/05/2016	CARR. FDRAL. TINAJAS-CD. A	TIERRA BLANCA, VER.	
241	SUB UNIDAD TIERRA BLANCA	23/05/2016	JULIO MARTINEZ S/N, COL. P	TIERRA BLANCA, VER.	
242	SUB UNIDAD TIERRA BLANCA	30/05/2016	DOMICILIO CONOCIDO LOM	TIERRA BLANCA, VER.	LOMA DE LA VILLA

243	SUB UNIDAD TIERRA BLANCA	02/06/2016	ENTRADA AL EJIDO SAN JOA	TIERRA BLANCA, VER.	
244	SUB UNIDAD TIERRA BLANCA	09/09/2016	LERDO Y GUILLERMO PRIETO	TIERRA BLANCA, VER.	
245	SUB UNIDAD TIERRA BLANCA	07/11/2016	CAMINO DE TERRACERIA DE	TIERRA BLANCA, VER.	LOMA DE LA VILLA
246	SUB UNIDAD TIERRA BLANCA	27/12/2016	KM. 20+400 CARR. LIBRE 145 TINAJAS-CD. ALEMAN		RODRIGUEZ TEJEDA Y LA SEF
247	TIERRA BLANCA	25/05/2016	VIAS DEL TREN	TIERRA BLANCA	PALENQUE
248	TIERRA BLANCA	28/06/2016	RIO BLANCO	TIERRA BLANCA	PITALILLO
249	TIERRA BLANCA	10/09/2016	HOSPITAL GENERAL, CALLE	TIERRA BLANCA	TIERRA BLANCA
250	TIERRA BLANCA	06/11/2016	CARRETERA EL AMATE-ACATLAN DE PEREZ FIGUEROA		TIERRA BLANCA
251	TIERRA BLANCA	06/11/2016	CARRETERA EL AMATE-ACATLAN DE PEREZ FIGUEROA		TIERRA BLANCA
252	TIERRA BLANCA	30/06/2016	37+500 AUTOPISTA LA TINAJA-COSAMALOAPAN		TIERRA BLANCA
253	TIERRA BLANCA	30/07/2016	KILOMETRO 35+500,AUTOPISTA LA TINAJA-COSAMALOAPAN		
254	TIERRA BLANCA	31/07/2016	CARRETERA LA COSAMALOA	TIERRA BLANCA	TIERRA BLANCA
255	TIERRA BLANCA	27/07/2016	COMUNIDAD LA GUADALUP	TIERRA BLANCA	TIERRA BLANCA
256	TIERRA BLANCA	21/05/2016	CALLE MADERO Y SERDAN	TIERRA BLANCA	TIERRA BLANCA
257	TIERRA BLANCA	24/07/2016	CALLE 3, ENTRE DIAZ MIRON Y LAS VIAS, C		TIERRA BLANCA
258	TIERRA BLANCA	12/06/2016	CARRETERA FEDERAL, VERACRUZ-TIERRA BLANCA		TIERRA BLANCA
259	UIPJ SUB UNIDAD TIERRA BLANCA	18/05/2016	Carretera Federal Numero 145, Tramo Tinaja - la Granja, como referencia frente a la Gasolinera Ferche Gas	TIERRA BLANCA	COL. HOJA DEL MAIZ
260	UIPJ SUB UNIDAD TIERRA BLANCA	24/05/2016	CARRETERA FEDERAL ENTRONQUE TINAJA COSAMALOAPAN	TIERRA BLANCA	JOACHIN
261	UIPJ SUB UNIDAD TIERRA BLANCA	12/07/2016	CONOCIDO	TIERRA BLANCA	Mata Anonilla
262	UIPJ SUB UNIDAD TIERRA BLANCA	16/07/2016	CONOCIDO	TIERRA BLANCA	RANCHO LAS MARGARITAS
263	UIPJ SUB UNIDAD TIERRA BLANCA	20/07/2016	CINCO DE MAYO	TIERRA BLANCA	CENTRO
264	UIPJ SUB UNIDAD TIERRA BLANCA				
265	UIPJ SUB UNIDAD TIERRA BLANCA				
266	UIPJ SUB UNIDAD TIERRA BLANCA	28/09/2016	carretera Federal Tinaja – Cosamalopan	TIERRA BLANCA	TIERRA BLANCA
267	UIPJ SUB UNIDAD TIERRA BLANCA	22/04/2017	KM 43+00 TINAJA-SANTA CR	TIERRA BLANCA	LA ATALAYA
268	UIPJ SUB UNIDAD TIERRA BLANCA	21/06/2017	KM 06+400 TINAJA-SANTA C	TIERRA BLANCA	LOC. LA ESTRELLA
269	UIPJ SUB UNIDAD TIERRA BLANCA	21/08/2017	CARRETERA FRAL. LOC. LA S	TIERRA BLANCA	LOC. LA SERENILLA
270	UIPJ SUB UNIDAD TIERRA BLANCA	28/08/2017	DOMICILIO	TIERRA BLANCA	LOC. BENITO JUAREZ
271	UIPJ SUB UNIDAD TIERRA BLANCA	10/08/2017	parcela	TIERRA BLANCA	LOC. LOMA DE MANATIAL
272	UIPJ SUB UNIDAD TIERRA BLANCA	25/09/2017	KM 49 TIERRA BLANCA-CD A	TIERRA BLANCA	TIERRA BLANCA
273	UIPJ SUB UNIDAD TIERRA BLANCA	25/09/2017	KM 49 TIERRA BLANCA-CD A	TIERRA BLANCA	TIERRA BLANCA
274	UIPJ SUB UNIDAD TIERRA BLANCA	19/09/2017	HOSPITAL GENERAL DE TB	TIERRA BLANCA	TIERRA BLANCA

275	UIPJ SUB UNIDAD TIERRA BLANCA	10/10/2017	IM5S CALLE HEROICO COLEG	TIERRA BLANCA	TIERRA BLANCA
276	UIPJ SUB UNIDAD TIERRA BLANCA	19/10/2017	RIO AMAPA	TIERRA BLANCA	PASO BOBO
277	UIPJ SUB UNIDAD TIERRA BLANCA	16/11/2017	CARRETERA FORAL. KM 25	TIERRA BLANCA	KM 25
278	UIPJ SUB UNIDAD TIERRA BLANCA	25/11/2017	autopista km 46+100	TIERRA BLANCA	KM 49+100 AUTOPISTA
279	UIPJ SUB UNIDAD TIERRA BLANCA	02/08/2017	AUTOPISTA KM 48	TIERRA BLANCA	KM 48
280	UIPJ SUB UNIDAD TIERRA BLANCA	02/08/2017	AUTOPISTA KM 48	TIERRA BLANCA	KM 48
281	UIPJA SUB UNIDAD	31/12/2017	HOSPITAL	TIERRA BLANCA	COL. CENTRO
282	UIPJ SUB UNIDAD TIERRA BLANCA	04/12/2017	LOC. EL JICARO	TIERRA BLANCA	LOC. EL JICARO
283	UIPJ SUB UNIDAD TIERRA BLANCA	24/12/2017	LOC. HUIXCOLOTLA	TIERRA BLANCA	LOC. HUIXCOLOTLA
284	UIPJ SUB UNIDAD TIERRA BLANCA	24/12/2017	LOC. HUIXCOLOTLA	TIERRA BLANCA	LOC. HUIXCOLOTLA
285	UIPJ SUB UNIDAD TIERRA BLANCA	24/01/2018	AUTOPISTA 40+200	TIERRA BLANCA	LOC. JOACHIN
286	UIPJ SUB UNIDAD TIERRA BLANCA	02/01/2018	AUPISTA KM 7.6	TIERRA BLANCA	LOC. EL JICARO
287	UIPJ SUB UNIDAD TIERRA BLANCA	20/01/2018	HOSPITAL GENERAL DE TB	TIERRA BLANCA	TCOL. PEMEX
288	UIPJ SUB UNIDAD TIERRA BLANCA	23/02/2018	KM039+150	TIERRA BLANCA	LOC. LOMA ALTA
289	UIPJ SUB UNIDAD TIERRA BLANCA	26/02/2018	EJIDO ELADIO RAMIREZ	TIERRA BLANCA	LOC. EJIDO ELADIO RAMIREZ
290	UIPJ SUB UNIDAD TIERRA BLANCA	23/02/2018	LOC. LA GLORIOSA	TIERRA BLANCA	LOC. LA GLORIOSA
291	UIPJ SUB UNIDAD TIERRA BLANCA	09/02/2018	HOSPITAL GENERAL DE TB	TIERRA BLANCA	COL PEMEX
292	UIPJ SUB UNIDAD TIERRA BLANCA	26/03/2018	LOC. EL ROBLE	TIERRA BLANCA	EL ROBLE
293	SUB UNIDAD TIERRA BLANCA	31/03/2018	LOC. AVISAL	TIERRA BLANCA	EL AVISAL
294	SUB UNIDAD TIERRA BLANCA	05/03/2018	LOC. EL JICARO	TIERRA BLANCA	EL JICARO
295	SUB UNIDAD TIERRA BLANCA	13/03/2018	CALLE NICOLAS BRAVO COL	TIERRA BLANCA	TIERRA BLANCA
296	SUB UNIDAD TIERRA BLANCA	26/03/2018	IMMS CALLE HEROICO COLE	TIERRA BLANCA	TIERRA BLANCA
297	SUB UNIDAD TIERRA BLANCA	15/04/2018	LOCALIDAD EL COYOTE	TIERRA BLANCA	EL COYOTE
298	SUB UNIDAD TIERRA BLANCA	27/05/2018	LOCALIDAD LOMA ALTA	TIERRA BLANCA	LOMA ALTA
299	SUB UNIDAD TIERRA BLANCA	27/05/2018	LOCALIDAD LOMA ALTA	TIERRA BLANCA	LOMA ALTA
300	SUB UNIDAD TIERRA BLANCA	31/05/2018	CAMINO TERRACERIA ,EL RESPLANDOR	TIERRA BLANCA	LOCALIDAD EL RESPLANDOR
301	SUB UNIDAD TIERRA BLANCA	22/05/2018	CAELLE VICENTE GUERRERO	TIERRA BLANCA	TIERRA BLANCA
302	SUB UNIDAD TIERRA BLANCA	22/05/2018	AVENIDA TUXPAN, COLONIA PEMEX	TIERRA BLANCA	TIERRA BLANCA
303	SUB UNIDAD TIERRA BLANCA	09/05/2018	KILOMETRO 039- 000 TINAJA COSOLEACAQUE	TIERRA BLANCA	TIERRA BLANCA
304	SUB UNIDAD TIERRA BLANCA	26/05/2018	PINO SUAREZ Y ALTAMIRANO POR LAS VIAS DEL TREN	TIERRA BLANCA, VER	TIERRA BLANCA
305	SUB UNIDAD TIERRA BLANCA	24/06/2018	CALLE MARCOS C. LICONA S/	TIERRA BLANCA, VER	TIERRA BLANCA
306	SUB UNIDAD TIERRA BLANCA	04/07/2018	CARRETERA LOS NARANJOS	TIERRA BLANCA, VER	LOS NARANJOS

307	SUB UNIDAD TIERRA BLANCA	06/07/2018	CARRETERA FEDERAL TINAJA- COSAMALOAPAN KILOMETRO 48+850 TIERRA BLANCA, VER	TIERRA BLANCA, VER	TIERRA BLANCA
308	SUB UNIDAD TIERRA BLANCA	06/07/2018	CARRETERA FEDERAL TINAJA- COSAMALOAPAN KILOMETRO 48+850 TIERRA BLANCA, VER	TIERRA BLANCA, VER	TIERRA BLANCA
309	SUB UNIDAD TIERRA BLANCA	19/08/2018	TRAMO CARRETERO ENTRE LA PITA Y SAN SALVADOR PERTENECIENTE A TIERRA BLANCA	TIERRA BLANCA, VER	SAN SALVADOR
310	SUB UNIDAD TIERRA BLANCA	07/09/2018	CARRETERA FEDERAL LA TINAJA, KILOMETRO 15, ENTRADA A LA LOCALIDAD DE JOACHIN, TIERRA BLANCA, VER	TIERRA BLANCA, VER	JOACHIN
311	SUB UNIDAD TIERRA BLANCA	02/09/2018	KILOMETRO 19 CARRETERA FEDERAL LA TINAJA-COSOLEACAQUE	TIERRA BLANCA, VE	TIERRA BLANCA
312	SUB UNIDAD TIERRA BLANCA	08/10/2018	CARRETERA FEDERAL 145 KILOMETRO 38	TIERRA BLANCA, VER	TIERRA BLANCA, VER
313	SUB UNIDAD TIERRA BLANCA	15/10/2018	CARRETERA FEDERAL KILOMETRO 25 TRAMO LA TINAJA-COSOLEAXAQUE	TIERRA BLANCA, VER	TIERRA BLANCA, VER
314	SUB UNIDAD TIERRA BLANCA	03/10/2018	CARRETERA FEDERAL LA TINAJA-TIERRA BLANCA, KILOMETRO 13+600	TIERRA BLANCA, VER	TIERRA BLANCA, VER
315	SUB UNIDAD TIERRA BLANCA	01/11/2018	HOSPITAL GENERAL DE TB	TIERRA BLANCA, VER	N/A
316	SUB UNIDAD TIERRA BLANCA	17/11/2018	LOCALIDAD PLAN DE VILLA	TIERRA BLANCA, VER	LOCALIDAD PLAN DE VILLA
317	SUB UNIDAD TIERRA BLANCA	08/11/2018	CARRETERA FEDERAL KILOMETYRO 12, LOCALIDAD OTAPA	TIERRA BLANCA, VER	OTAPA
318	SUB UNIDAD TIERRA BLANCA	08/11/2018	CARRETERA FEDERAL KILOMETYRO 12, LOCALIDAD OTAPA	TIERRA BLANCA, VER	OTAPA

319	SUB UNIDAD TIERRA BLANCA	25/11/2018	CALLE ZARAGOZA ESQUINA VICENTE GUERRERO, COLONIA LOMA DEL JAZMIN	TIERRA BLANCA, VER	N/A
320	SUB UNIDAD TIERRA BLANCA	12/11/2018	CALLE ITURVIDE ESQUINA OBRERO MUNDIAL, COLONIA FLORES MAGON	TIERRA BLANCA, VER	N/A
321	SUB UNIDAD TIERRA BLANCA	20/12/2018	LOCALIDAD EL COYOTE	TIERRA BLANCA, VER	EL COYOTE
322	SUB UNIDAD TIERRA BLANCA	11/12/2018	LOCALIDAD OTAPA	TIERRA BLANCA, VER	OTAPA
323	SUB UNIDAD TIERRA BLANCA	13/12/2018	LOCALIDAD PALO GALAN	TIERRA BLANCA, VER	PALO GALAN
324	SUB UNIDAD TIERRA BLANCA	31/12/2018	KILOMTRO 43+300 DE LA AUTOPISTA TINAJA-COSAMALOPAN	TIERRA BLANCA, VER	TIERRA BLANCA
325	SUB UNIDAD TIERRA BLANCA	19/01/2019	AMPLIACION COJINILLO CALLE LAZARO CARDENAS 309, TIERRA VERACRUZ	TIERRA BLANCA, VER	TIERRA BLANCA, VER
326	SUB UNIDAD TIERRA BLANCA	28/01/2019	CALLE ADOLFO LOPEZ MATEOS 210 COLONIA BARRIO DE TORREON, TIERRA BLANCA, VER	TIERRA BLANCA, VER	TIERRA BLANCA, VER
327	SUB UNIDAD TIERRA BLANCA	28/01/2019	CALLE 4 DE AGOSOT, TIERRA BLANCA, VERACRUZ	TIERRA BLANCA, VER	TIERRA BLANCA, VER
328	SUB UNIDAD TIERRA BLANCA	11/01/2019	CARRETERA FEDERAL, ENTRE SERENILLA Y RODRIGUEZ TEJEDA, TIERRA BLANCA, VER	TIERRA BLANCA, VER	TIERRA BLANCA, VER
329	SUB UNIDAD TIERRA BLANCA	21/02/2019	CALLE LAZARO CARDENAS 203, COLONIA PEMEX	TIERRA BLANCA, VER	TIERRA BLANCA, VER
330	SUB UNIDAD TIERRA BLANCA	05/02/2019	BOULEVAR LA VIDRIERA, TIERRA BLANCA, VER	TIERRA BLANCA, VER	TIERRA BLANCA, VER
331	SUB UNIDAD TIERRA BLANCA	09/02/2019	LOCALIDAD LA BARAHUNDA, MUNICIPIO DE TIERRA BLANCA, VER	TIERRA BLANCA, VER	TIERRA BLANCA, VER
332	SUB UNIDAD TIERRA BLANCA	14/02/2019	AUTOPISTA LA TINAJA - COSOLEACAQUE KILOMWTRO 28+200	TIERRA BLANCA, VER	TIERRA BLANCA
333	SUB UNIDAD TIERRA BLANCA	17/03/2019	ABAJO DEL PUENTE DEL FERROCARRIL, LOCALIDAD JOACHIN ,TIERRA BLANCA, VER	TIERRA BLANCA, VER	JOACHIN

334	SUB UNIDAD TIERRA BLANCA	14/04/2019	KM 45 AUTOPISTA TINAJA-COSAMALOAPAN , TIERRA BLANCA, VER	TIERRA BLANCA, VER	LOCALIDAD E BARRIO
335	SUB UNIDAD TIERRA BLANCA	07/04/2019	HOSPITAL GENERAL DE TB	TIERRA BLANCA, VER	TIERRA BLANCA, VER
336	TIERRA BLANCA	22/05/2019	HOSPITAL GENERAL DE TB	TIERRA BLANCA, VER	TIERRA BLANCA, VER
337	TIERRA BLANCA	23/06/2019	CALLE LANDERO Y COSS ESQUINA ABASOLO COLONIA HOJA DEL MAIZ	TIERRA BLANCA,VER	TIERRA BLANCA, VER
338	TIERRA BLANCA	19/06/2019	AUTOPISTA TRAMO TINAJA-COSAMALOAPAN EN EL KILOMETRO 29	TIERRA BLANCA,VER	TIERRA BLANCA, VER
339	TIERRA BLANCA	24/06/2019	MELCHOR OCAMPO COLONIA CENTRO	TIERRA BLANCA,VER	TIERRA BLANCA, VER
340	TIERRA BLANCA	21/07/2019	CALLE HEROICO COLEGIO MILITAR ENTRE JUAN CARREON Y FRANCISCO JAVIER MINA	TIERRA BLANCA,VER	TIERRA BLANCA,VER
341	TIERRA BLANCA	15/07/2019	LOC. LOMA MANANTIAL	TIERRA BLANCA,VER	TIERRA BLANCA,VER
342	TIERRA BLANCA	15/07/2019	CALLE AGRARISTA NUMERI 33, COLONIA HOJA DEL MAIZ	TIERRA BLANCA	TIERRA BLANCA,VER
343	TIERRA BLANCA	28/07/2019	VICENTE GUERRERO	TIERRA BLANCA	TIERRA BLANCA
344	TIERRA BLANCA	23/08/2019	CALLE ITURVIDE ESQUINA VICENTE GUERRO	TIERRA BLANCA	TIERRA BLANCA
345	TIERRA BLANCA	09/08/2019	LOCALIDAD LAS PRIETAS	TIERRA BLANCA	TIERRA BLANCA
346	TIERRA BLANCA	02/09/2019	CAMINO DE TERRACERIA RUMBO A LA LOCALIDAD LA ESPERANZA	TIERRA BLANCA	TIERRA BLANCA
347	TIERRA BLANCA	19/09/2019	IMSS CLINICA 33	TIERRA BLANCA	TIERRA BLANCA
348	TIERRA BLANCA	28/10/2019	AUTOPISTA LA TINAJA-COSOLEACAQUE KILOMETRO 39+800	TIERRA BLANCA	TIERRA BLANCA

: *Fiscalía Regional Zona Sur Coatzacoalcos*

FGE
Fiscalía General
del Estado

MTRA. MARTHA ELVIA GONZALEZ MARTINEZ
DIRECTORA DE TRANSPARENCIA, ACCESO A LA INFORMACION Y PROTECCION DE DATOS PERSONALES DE LA FISCALIA GENERAL DEL ESTADO
XALAPA, VER.

OFICIO No. ***FGE/FRZS/7023/2019***
ASUNTO: ***El que se indica***
Coatzacoalcos, Ver, a 06 de diciembre de 2019

En atención al oficio número 3526/2019. de fecha 25 de noviembre del año en curso, mediante el cual solicita se rinda la información registrada bajo el folio 06104219 del sistema INFOMEX- VERACRUZ con fundamento en el artículo 42 fracción IV del Reglamento para la Operación de la Unidad de Acceso a la Información Pública y el Comité de Información de Acceso Restringido de la Fiscalía General del Estado de Veracruz, me permito informar a Usted los antecedentes obtenidos de las Unidades y Sub unidades adscritas a esta Fiscalía Regional Zona Sur, desglosado conforme a lo requerido y con los datos con que se cuenta. Se adjunta formato de Excel.

No omito manifestar que esta información por la relevancia de la misma, se pone a consideración y autorización de la C. Fiscal General del estado y de Usted para lo que se considere pertinente.

Sin otro en particular, hago propicia la ocasión para enviarle un cordial saludo.

ATENTAMENTE

FGE
FISCALIA REGIONAL ZONA SUR
COATZACOALCOS, VERACRUZ

DR. NORMANDO BUSTOS BERTHEAU
FISCAL REGIONAL ZONA SUR COATZACOALCOS

Veracruz No. 223
Col. Petrolera
C.P. 96400
Tel. 01 (921) 21-43253
01 (921) 21-52791
Coatzacoalcos. Ver.

C.c.p. Lic. Verónica Hernández Giadans. Encargada de la Fiscalía General del Estado de Veracruz. Para su Superior Conocimiento. Xalapa, Ver.
C.c.p.- Expediente/Consecutivo
DR. NBB/LIC. MOB/lggmo

FISCALIA REGIONAL ZONA SUR COATZACOALCOS

FOLIO 06104219

Fecha	Municipio	Localidad	Fosas Clandestinas	Número de cuerpos o cadáveres	Número de restos oseos
08/10/2004	ACAYUCAN	RANCHO VISTA HERMOSA AHORILLA DE CARRETERA ACAYUCAN-SAYULA	1	0	1
10/03/2011	OLUTA	OLUTA	1	2	0
08/02/2012	ACAYUCAN	ACAYUCAN	10	11	4
09/02/2012	CHINAMECA	CHINAMECA	1	1	0
11/02/2012	JALTIPAN	JALTIPAN	1	1	0
10/04/2012	NANCHITAL	PREDIO SAN REGINO	1	1	0
19/04/2012	CHINAMECA	CHINAMECA	1	1	0
14/05/2012	MINATITLAN	RANCHO LOS PERICOS	1	1	0
26/06/2012	MINATITLAN	TRAMO CARRETERO A LA CONGREGACIÓN DE ROMITA, A 200 MTS. DEL PUENTE OTAPAN	1	1	0
10/12/2012	AGUA DULCE, VER.	CAMINO EJIDO LA GLORIA	1	1	0
09/03/2013	COSOLEACAQUE	BUENOS AIRES	1	1	0
24/03/2013	AGUA DULCE, VER.	CARRETERA ANTIGUA LA PANGA	1	1	0
14/05/2013	MOLOACAN	EJIDO LA LUPE DE MOLOACAN	1	2	0
23/05/2013	NANCHITAL	FRENTE DE LA DESEMBOCADURA DEL RIO CALZADAS,MPIO.NANCHITAL	3	0	3 osamentas
31/05/2013	CHINAMECA	CHINAMECA	1	1	0
05/06/2013	AGUA DULCE, VER.	RANCHO EL TRIANGULO	1	1	0
20/08/2013	OTEAPAN	OTEAPAN	1	1	0
29/08/2013	NANCHITAL	CALLE OAXACA,ESQUINA VERACRUZ,COLO.EXFACTORIA,NANCHITAL,VER.	1	1	1
17/10/2013	AGUA DULCE, VER.	CTRA.ANT.A COAT.5.5	2	2	0
26/12/2013	AGUA DULCE, VER.	C. CANUTO, COL.EL NARANJAL	1	1	0
06/02/2014	COSOLEACAQUE	COSOLEACAQUE	1	1	0
11/02/2014	LAS CHOAPAS, VER.	COL. J. MARIO ROSADO A UN COSTADO DEL FRACCIONAMIENTO POLANCO	2	3	0
13/04/2014	AGUA DULCE, VER.	R.STA. BARBARA C. CANUTO	2	2	0
26/04/2014	COATZACOALCOS	COATZACOALCOS	1	1	1
13/05/2014	AGUA DULCE, VER.	KM.12CTRA.EJ.TORTUGUERO	2	2	0
15/05/2014	MINATITLAN	CALLE NANAHUATZIN S/N COL. DIANA LAURA	1	4	0
10/06/2014	ACAYUCAN	SOCONUSCO, VER.	1	1	0
03/08/2014	COSOLEACAQUE	COACOTLA	1	1	0
06/08/2014	AGUA DULCE, VER.	KM.6 CTRA.AGUA DULCE	1	1	1
08/08/2014	COSOLEACAQUE	NARANJITO	1	1	0
25/08/2014	AGUA DULCE, VER.	BRECHA KM.6 CTRA.AGUA DULCE.	1	1	0
26/08/2014	AGUA DULCE, VER.	BRECHA KM.6 CTRA.AGUA DULCE.	2	2	0
26/09/2014	TATAHUICAPAN	EJIDO PILAPILLO	1	2	0
06/01/2015	COSOLEACAQUE	COSOLEACAQUE	1	2	0
21/01/2015	AGUA DULCE, VER.	50 MTS. DEL RIO TONALA, AGUA DULCE	1	1	0
03/02/2015	COATZACOALCOS	COATZACOALCOS	1	6	0
24/04/2015	AGUA DULCE, VER.	ORILLAS DEL RIO TONALA	1	1	0
02/06/2015	JALTIPAN	JALTIPAN	1	1	0

03/06/2015	COATZACOALCOS	COATZACOALCOS	1	1	0
24/09/2015	TEXISTEPEC	OJO DE AGUA	1	1	0
14/12/2015	SAYULA DE ALEMAN, VER.	POBLADO ALMAGRES	1	1	0
05/03/2016	COATZACOALCOS	COATZACOALCOS	1	1	0
07/03/2016	COATZACOALCOS	COATZACOALCOS	1	1	0
03/04/2017	COATZACOALCOS	COATZACOALCOS	1	2	0
15/08/2017	COATZACOALCOS	COATZACOALCOS	1	1	1
08/12/2017	AGUA DULCE, VER.	AGUA DULCE, VER.	1	1	0
22/03/2018	LAS CHOAPAS, VER.	POBLADO TESORITO	1	1	0
27/02/2019	SAYULA DE ALEMÁN, VER.	INTERIOR DE LA PARCELA COL. NUEVA ESPERANZA	1	1	0
13/05/2019	COATZACOALCOS, VER.	CALLE GENERAL ANAYA, COLONIA SAL SILVERIO, ENTRE 10 DE JULIO Y PUERTO NIHUATL	1	0	1
23/02/2019	IXHUATLAN DEL SURESTE, VER.	CARRETERA NANCHITAL-PASO NUEVO, EJIDO EL PARAISO, CAMINO VECINAL TUZANDEPETL - EL PARAISO	1	1	0
18/04/2019	AGUA DULCE, VER.	CANUTO S/N, COL. EL NARANJAL	1	2	0
13/05/2019	JALTIPAN DE MORELOS	PARCELA	1	0	31

FGE
VERACRUZ
Fiscalía General del Estado

Fiscalía Regional Zona Norte Tantoyuca

Mtra. Martha Elvia González Martínez
Directora de Transparencia, acceso a la información y
Protección de Datos Personales de la
Fiscalía General del Estado de Veracruz.

Tantoyuca, Ver. 03 de Diciembre de 2019
No. Oficio: FGE/FRZNT/AUX/995/2019
Presentes

En atención a su oficio No. **3526/2019** del día 27 de Noviembre del Año en curso, mediante el cual requiere se proporcione la información en referencia **INFOMEX-VERACRUZ**, con el folio **06104219**, solicitud que para dar cumplimiento a su contestación fueron enviados de manera integra los archivos en formato **PDF** dicha solicitud a las Unidades y Sub Integrales de Procuración de Justicia y Agencias del Ministerio Publico Investigadoras que se encuentran adscritas a la Fiscalía Regional Zona Norte-Tantoyuca, por lo cual se le da contestación en concentrado de respuestas de manera individual de las Cinco Unidades Integrales de Procuración de Justicia, Dos Sub Unidades Integrales de Procuración de Justicia y las Cinco Agencias del Ministerio Públicos del sistema tradicional inquisitorio adscritas a la Fiscalía Regional Zona Norte Tantoyuca en formato PDF de manera integra a su contestación y el cual no se puede encuadrar dentro de en formato Excel por el tipo de respuesta que se emitió de manera específica, enviando la presente contestación al Correo Electrónico: **direcciondetransparencia@fiscaliaveracruz.gob.mx.**

Lo anterior, con fundamento en lo dispuesto por los artículos 21, 119 de la Constitución Política de los Estados Unidos Mexicanos; 52 y 67 Fracción I, inciso a) de la Constitución Política del Estado de Veracruz de Ignacio de Llave; con fundamento además en los artículos 4, 5, 7, 8 de la Ley Orgánica de la Fiscalía General del Estado de Veracruz de Ignacio de la Llave; 75, 76, 77, 80 Fracción I, 81, 82, 88, 89, 90 y demás relativos y aplicables del Reglamento de la Ley Orgánica de la Fiscalía General del Estado de Veracruz de Ignacio de la Llave.

Sin otro particular aprovecho la ocasión para enviarle un cordial saludo.

ATENTAMENTE

Lic. Erick Antonio Salas Azuara.
Fiscal Auxiliar en la Fiscalía Regional Norte-Tantoyuca
y enlace de la Dirección de Transparencia, Acceso a la Información
y Protección de Datos Personales de la F.G.E.

C.c.p.-Lic. Jorge Winckler Ortiz. Fiscal General del Estado de Veracruz.- Xalapa, Ver.- Para su superior conocimiento.
C.c.p. Lic. Mtro. Jaime Cisneros Gomez. Fiscal Regional Zona Norte Tantoyuca.- para su conocimiento.
C.c.p.- Archivo EASA. Control No **2268/2019.**

FGE
Fiscalía General del Estado

Unidad de Investigación de Delitos Relativos a la Delincuencia Organizada
Unidad de Investigación de Delitos en Materia de Justicia para Adolescentes
Fiscalía Regional Zona Norte, Tantoyuca, Veracruz

LIC. ERICK ANTONIO SALAS AZUARA.
FISCAL AUXILIAR EN LA FISCALÍA REGIONAL ZONA NORTE
TANTOYUCA, VERACRUZ.

Pánuco, Ver., a 29 de noviembre de 2019.

OFICIO UIPJ-DI/FD/6600/2019

P R E S E N T E:

En atención a lo solicitado en su atento Oficio FGE/FRZNT/AUX/935/2019, de fecha 28 de noviembre del presente año, a efecto de dar cumplimiento al oficio número 3526/2019, signado por la MTRA. MARTHA ELVIA GONZÁLEZ MARTÍNEZ, Subdirectora de la Dirección de Transparencia, Acceso a la Información y Protección de Datos Personales de la Fiscalía General del Estado, mediante el cual solicita información derivada de la Solicitud vía Sistema INFOMEX-Veracruz con Folio número 0610421E, INFORMANDO LO SIGUIENTE:

1. Cuantos restos óseos han encontrado del 1 de enero de 2014 al 21 de noviembre de 2019?

	CARPETA	FECHA	LUGAR, MUNICIPIO Y LOCALIDAD
1	UIPJ/DI/F3/493/2015	31/07/2015	EJIDO TAMPACAS-HALCON, PANUCO
2	UIPJ-DI/F4/73/2016	01/02/2016	EJIDO LAS FLORES, PANUCO, VER
3	UIPJ-DI/F6/289/2016	29/04/2016	EJIDO SAN CRISTOBAL, PANUCO, VER
4	UIPJ-DI/F4/342/2016	20/05/2016	REVENTADERO, PANUCO, VER
5	UIPJ-DI/F2/857/2016	19/11/2014	EJIDO CHACALCO, PUEBLO VIEJO, VER
6	UIPJ-DI/F5/035/2017	19/04/2016	EJIDO PUENTES, EL HIGO, VER
7	UIPJ-DI/F6/042/2017	12/01/2017	ISLA CABO ROJO, TAMPICO ALTO
8	UIPJ-DI/PV/433/2017	20/04/2017	EJIDO LA GUADALUPE, PUEBLO VIEJO
9	UIPJ-DI/F2/795/2017	20/08/2017	ALTO DE CHICOL, PANUCO, VER
10	UIPJ-DI/F3/585/2018	26/12/2018	LA CAROLINA, EL HIGO, VER
11	UIPJ-DI/F6/173/2019	02/05/2019	MATA DE LA TIGRA, PANUCO, VER
12	UIPJ-DI/F5/305/2019	13/07/2019	CERRO DE TECHUPEZCO, PANUCO
13	UIPJ-DI/F6/368/2019	19/08/2019	COL. PILOTO, PANUCO, VER
14	UIPJ-DI/F6/370/2019	19/08/2019	MEDIO CAMINO, PANUCO, VER
15	UIPJ-DI/F5/445/2019	05/10/2019	LOMA DE LOS INDIOS, PANUCO, VER

2. Cuantos fosas clandestinas han encontrado del 1 de enero de 2014 al 21 de noviembre de 2019?

	CARPETA	FECHA	LUGAR, MUNICIPIO Y LOCALIDAD
1		07/07/2015	TAMPICO ALTO, VER
2		13/02/2015	PUEBLO VIEJO, VER
3		10/02/2015	PUEBLO VIEJO, VER

3. Cuantos cadáveres han encontrado del 1 de enero de 2014 al 21 de noviembre de 2019?

	CARPETA	FECHA	CADAVERES	LUGAR, MUNICIPIO Y LOCALIDAD
1		10/12/2014	1	RANCHO EL BORREGO, PANUCO
2		07/07/2015	3	TAMPICO ALTO, VER

Scanned by CamScanner

3		08/06/2015	1	EL MORALILLO, PANUCO
4		10/02/2015	4	PUEBLO VIEJO, VER
5		09/02/2016	1	EJIDO MIRADORES, PANUCO
6		01/08/2016	1	PANUCO, VER
7		31/08/2016	1	PANUCO, VER
8		16/212/2016	1	TAMPICO ALTO, VER
9		11/09/2016	1	PUEBLO VIEJO, VER
10		07/08/2016	1	PANUCO, VER
11		16/05/2016	1	EL HIGO, VER
12		24/05/2017	1	EL PUEBLITO EL HIGO, VER
13		05/07/2017	1	LOCALIDAD CHIJOL 17, PANUCO, VER
14		24/04/2018	1	LOCALIDAD LA HERRADURA, PANUCO, VER
15		07/06/2018	1	ALTO DEL OJITE, EL HIGO, VER
16		16/07/2018	1	PANUCO, VER
17		19/11/2018	1	LOCALIDAD MENDEZ PANUCO, VER
18		05/07/2017	1	PANUCO, VER

Lo anterior con fundamento en lo dispuesto por los artículos 8, 16, 20 y 21 de la Constitución Política de Los Estados Unidos Mexicanos,73, 74, 131, Y 217 del Código Nacional de Procedimientos Penales, 5, 6, 7 de la Ley Orgánica de la Fiscalía General del Estado, 8, 9, 23 Fracción I y II, 86 Fracción VI, X, 29, del Reglamento de la Ley Orgánica de la Fiscalía General del Estado.

Sin otro particular aprovecho la ocasión para enviarle un cordial saludo.

FISCAL DE DISTRITO DE LA UNIDAD INTEGRAL
PRIMER DISTRITO JUDICIAL
PANUCO, VERACRUZ.

LIC. FRANCISCA MERINOS TORRES.

Scanned by CamScanner

FGE
Fiscalía General del Estado

Fiscalía General Estado de Veracruz-Llave Unidad Integral de Procuración de | del Segundo Distrito Judicial Ozuluama, Ver

FISCAL AUXILIAR EN LA FISCALÍA REGIONAL
ZONA NORTE-TANTOYUCA Y ENLACE DE LA DIRECCIÓN
DE TRANSPARENCIA, ACCESO A LA INFORMACION
Y PROTECCION DE DATOS PERSONALES DE LA F.G.E.
P R E S E N T E

OZULUAMA, VER. A 28 DE NOVIEMBRE DE 2019
OFICIO No. 2511
ASUNTO: EL QUE SE INDICA

Por medio del presente en forma atenta y respetuosa, en atención a su oficio No. FGE/FRZNT/AUX/935/2019, en relación con el oficio No. 3526/2019, signado por la **MTRA MARTHA ELVIA GONZALEZ MARTINEZ**, Directora de la Dirección de Transparencia, Acceso a la información y Protección de Datos Personales de la Fiscalía General del Estado, en el cual solicita tenga a bien proporcionar información derivada de la solicitud vía Sistema **INFOMEX-VERACRUZ**, con el folio número **06104219**, el cual textualmente versa de la manera siguiente:

Solicito la siguiente información:

1¿Cuántos restos óseos han encontrado del 1 de enero de 2000 al 21 de noviembre de 2019? Indicar fecha y lugar, con municipio y localidad donde fueron encontrados

FECHA	CANTIDAD	MUNICIPIO	LOCALIDAD
2014	1 SIN IDENTIFICAR	OZULUAMA, VER	AGUADA PRIMERA
2015	4 MASCULINOS	OZULUAMA, VER	TANCEME Y AGUADA SEGUNDA
2018	3 MASCULINOS	OZULUAMA, VER	GRANADILLA Y TANCEME
2019	1 FEMENINA	OZULUAMA, VER	HORCONCITOS

2.- ¿Cuántas fosas clandestinas han encontrado del 1 de enro de 2000 al 21 de noviembre de 2019? Indicar fecha y lugar, con municipio y localidad donde fueron encontrados. R.- **NINGUNA**

3.-¿Cuántos cadáveres se han encontrado del 1 de enero de 2000 al 21 de noviembre de 2019? Indicar por favor fecha y lugar con municipio y localidad donde fueron encontrados

FECHA	CANTIDAD	MUNICIPIO	LOCALIDAD
2015	2 MASCULINOS	OZULUAMA VER	BRECHA HUASTECA
2016	1 MASCULINO	OZULUAMA VER	EL MIRADOR
2017	1 MASCULINO	OZULUAMA VER	TANCEME

Sin otro en particular me despido de usted enviándole un cordial saludo.

ATENTAMENTE

SUFRAGIO EFECTIVO NO REELECCION
UNIDAD INTEGRAL DE PROCURACION DE JUSTICIA
DEL DISTRITO II, OZULUAMA, VER.

FISCALÍA GENERAL DEL ESTADO DE VERACRUZ
DE IGNACIO DE LA LLAVE
UNIDAD INTEGRAL DE PROCURACIÓN DE JUSTICIA
SEGUNDO DISTRITO JUDICIAL
OZULUAMA, VER.

LIC. OSCAR TERESO MARCHAGOYA
FISCAL DE DISTRITO

C.c.p. Archivo

CALLE HIGUERON S/N
COL. CINCO DE MAYO

Scanned by CamScanner

FGE
Fiscalía General
del Estado

LIC. ERICK A. SALAS AZUARA.
Fiscal Auxiliar en la Fiscalía Regional
Zona Norte-Tantoyuca

Oficio Núm. UIPJ-DIII/FD/2594/2019.
Tantoyuca, Ver., a 28 de noviembre de 2019

En atención a su oficio número FGE/FRJZNT/AUX/3152/2019 de fecha 28 de octubre del año en curso, derivado del ocurso 3556/2019, signado por la Mtra. Martha Elvia González Martínez, Subdirectora de Datos Personales de la Dirección de Transparencia, Acceso a la Información y Protección de Datos Personales de la Fiscalía General del Estado, relacionado a la solicitud vía sistema **INFOMEX-VERACRUZ,** con folio **06104219**, por medio del cual me permito informar lo siguiente:

1.- ¿Cuántos restos óseos se han encontrado? R.-

2019			
NO. PROG.	FECHA	DELITO	MUNICIPIO
1.-	15/01/2019	HALLAZGO DE OSAMENTA	CHALMA
2.-	25/02/2019	MUERTE NO DELITIVA (OSAMENTA-CRANEO)	TANTOYUCA

2.- ¿Cuántas fosas clandestinas se han encontrado? **R.- CERO FOSAS CLANDESTINAS.**

3.- ¿Cuántos cadáveres se han encontrado? R.-

2014			
No. Prog.	FECHA	DELITO	MUNICIPIO
1.-	20-nov-14	HOMICIDIO	TANTOYUCA
2.-	28-nov-14	HOMICIDIO CULPOSO	TANTOYUCA
3.-	30-nov-14	HOMICIDIO CULPOSO	TANTOYUCA
4.-	11-dic-14	MUERTE NO DELICTIVA	TANTOYUCA

2015			
No. Prog.	FECHA	Delito	MUNICIPIO
1.-	05-ene-15	HOMICIDIO CULPOSO	TANTOYUCA
2.-	19-ene-15	HOMICIDIO CULPOSO	TANTOYUCA
3.-	07-feb-15	HOMICIDIO CULPOSO	TANTOYUCA
4.-	10-feb-15	MUERTE NO DELICTIVA	TANTOYUCA
5.-	12-feb-15	MUERTE NO DELICTIVA	TANTOYUCA
6.-	15-feb-15	HOMICIDIO DOLOSO	TANTOYUCA
7.-	20-feb-15	HOMICIDIO DOLOSO	TANTOYUCA
8.-	22-feb-15	SUICIDIO	TANTOYUCA
9.-	10-mar-15	HOMICIDIO CULPOSO	TANTOYUCA
10.-	02-abr-15	HOMICIDIO CULPOSO	TANTOYUCA
11.-	03-abr-15	MUERTE NO DELICTIVA	TANTOYUCA
12.-	05-abr-15	HOMICIDIO CULPOSO	TANTOYUCA
13.-	06-abr-15	MUERTE NO DELICTIVA	TANTOYUCA
14.-	10-abr-15	MUERTE NO DELICTIVA	TANTOYUCA
15.-	23-abr-15	HOMICIDIO	TANTOYUCA
16.-	25-abr-15	MUERTE NO DELICTIVA	TANTOYUCA

FGE
Fiscalía General
del Estado

17.-	04-may-15	HOMICIDIO CULPOSO	TANTOYUCA
18.-	08-may-15	HOMICIDIO	TANTOYUCA
19.-	16/06/2015	MUERTE NO DELICTIVA	TANTOYUCA
20.-	29/06/2015	HOMICIDIO CULPOSO Y DAÑOS	TANTOYUCA
21.-	04/07/2015	HOMICIDIO CULPOSO	TEMPOAL
22.-	13/07/2015	MUERTE NO DELICTIVA	TANTOYUCA
23.-	14/07/2015	HOMICIDIO	TANTOYUCA
24.-	15/07/2015	MUERTE NO DELICTIVA	TANTOYUCA
25.-	08/08/2015	HOMICIDIO DOLOSO	TANTOYUCA
26.-	10/08/2015	MUERTE NO DELICTIVA	TANTOYUCA
27.-	17/08/2015	MUERTE NO DELICTIVA	TANTOYUCA
28.-	26/08/2015	MUERTE NO DELICTIVA	TANTOYUCA
29.-	28/08/2015	MUERTE NO DELICTIVA	TANTOYUCA
30.-	07/09/2015	MUERTE NO DELICTIVA	TANTOYUCA
31.-	11/09/2015	MUERTE NO DELICTIVA	TANTOYUCA
32.-	05/10/2015	MUERTE NO DELICTIVA	TANTOYUCA
33.-	08/10/2015	HOMICIDIO DOLOSO	TANTOYUCA
34.-	22/10/2015	MUERTE NO DELICTIVA	TANTOYUCA
35.-	25/10/2015	MUERTE NO DELICTIVA	TANTOYUCA
36.-	04/11/2015	MUERTE NO DELICTIVA	TANTOYUCA
37.-	10/11/2015	MUERTE NO DELICTIVA	TANTOYUCA
38.-	16/11/2015	HOMICIDIO DOLOSO	TANTOYUCA
39.-	19/11/2015	HOMOCIDIO DOLOSO	CHALMA
40.-	23/11/2015	HOMICIDIO CULPOSO	TANTOYUCA
41.-	07/12/2015	HOMICIDIO DOLOSO	TANTOYUCA
42.-	13/12/2015	HOMICIDIO CULPOSO	TANTOYUCA
43.-	13/12/2015	SUICIDIO	TANTOYUCA
44.-	14/12/2015	SUICIDIO	TANTOYUCA
45.-	16/12/2015	HOMICIDIO CULPOSO	TANTOYUCA
46.-	25/12/2015	HOMICIDIO	TANTOYUCA
47.-	26/12/2015	HOMICIDIO CULPOSOS	TANTOYUCA

2016

No. Prog.	FECHA	Delito	MUNICIPIO
1.-	04/01/2016	HOMICIDIO DOLOSO	TANTOYUCA
2.-	11/01/2016	HOMICIDIO CULPOSO	TANTOYUCA
3.-	15/01/2016	HOMICIDIO CULPOSO	TANTOYUCA
4.-	22/01/2016	MUERTE(PATOLOGICO)	TANTOYUCA
5.-	23/01/2016	MUERTE NO DELECTIVA	TANTOYUCA
6.-	26/01/2016	MUERTE (PATOLOGICO)	TANTOYUCA
7.-	07/02/2016	MUERTE NO DELECTIVA	TANTOYUCA
8.-	09/02/2016	HOMICIDIO	TANTOYUCA
9.-	23/02/2016	MUERTE NO DELECTIVA	TANTOYUCA
10.-	24/02/2016	HOMICIDIO CULPOSO	TANTOYUCA
11.-	06/03/2016	HOMICIDIO	TANTOYUCA
12.-	09/03/2016	HOMICIDIO DOLOSO	TANTOYUCA
13.-	18/03/2016	HOMICIDIO CULPOSO Y LESIONES	TANTOYUCA
14.-	18/03/2016	HOMICIDIO CULPOSO	TANTOYUCA
15.-	19/03/2016	MUERTE NO DELICTIVA (AHORGADO)	TANTOYUCA
16.-	10/04/2016	MUERTE NO DELECTIVA	TANTOYUCA

FGE
Fiscalía General del Estado

17.-	10/04/2016	HOMICIDIO CULPOSO	TANTOYUCA
18.-	20/04/2016	HOMICIDIO DOLOSO	TANTOYUCA
19.-	29/05/2016	MUERTE NO DELECTIVA	TANTOYUCA
20.-	31/05/2016	HOMICIDIO CULPOSO	TANTOYUCA
21.-	31/05/2016	HOMICIDIO CULPOSO	TANTOYUCA
22.-	13/06/2016	MUERTE NO DELECTIVA	TANTOYUCA
23.-	30/06/2016	HOMICIDIO CULPOSO	TANTOYUCA
24.-	03/07/2016	MUERTE NO DELECTIVA	TANTOYUCA
25.-	14/07/2016	MUERTE NO DELECTIVA	TANTOYUCA
26.-	15/07/2016	HOMICIDIO CULPOSO	TANTOYUCA
27.-	21/07/2016	MUERTE NO DELECTIVA	TANTOYUCA
28.-	24/07/2016	HOMICIDIO DOLOSO	TANTOYUCA
29.-	25/07/2016	MUERTE NO DELECTIVA	TANTOYUCA
30.-	02/08/2016	MUERTE NO DELECTIVA	PLATON
31.-	07/08/2016	MUERTE NO DELECTIVA	TANTOYUCA
32.-	13/08/2016	MUERTE NO DELECTIVA	TANTOYUCA
33.-	04/09/2016	HOMICIDIO	TANTOYUCA
34.-	06/09/2016	MUERTE NO DELECTIVA	TANTOYUCA
35.-	06/09/2016	MUERTE NO DELECTIVA	TANTOYUCA
36.-	10/09/2016	HOMICIDIO CULPOSO	TANTOYUCA
37.-	22/09/2016	HALLAZGO DE OSAMENTA	TANTOYUCA
38.-	26/09/2016	HOMICIDIO	TANTOYUCA
39.-	26/09/2016	HOMICIDIO	TANTOYUCA
40.-	26/09/2016	HOMICIDIO CULPOSO	TANTOYUCA
41.-	29/09/2016	HOMICIDIO CULPOSO	TANTOYUCA
42.-	01/10/2016	HOMICIDIO	TANTOYUCA
43.-	13/10/2016	HOMICIDIO	TANTOYUCA
44.-	13/10/2016	MUERTE NO DELECTIVA	TANTOYUCA
45.-	03/11/2016	HOMICIDIO DOLOSO	TANTOYUCA
46.-	08/11/2016	MUERTE NO DELECTIVA	TANTOYUCA
47.-	09/11/2016	HOMICIDIO DOLOSO	TANTOYUCA
48.-	19/11/2016	HOMICIDIO DOLOSO	TANTOYUCA
49.-	23/11/2016	HOMICIDIO DOLOSO	TANTOYUCA
50.-	23/11/2016	MUERTE NO DELECTIVA	TANTOYUCA
51.-	23/11/2016	HOMICIDIO CULPOSO	TANTOYUCA
52.-	23/11/2016	MUERTE NO DELECTIVA	TANTOYUCA
53.-	23/11/2016	HOMICIDIO CULPOSO	TANTOYUCA
54.-	25/11/2016	HOMICIDIO DOLOSO	TANTOYUCA
55.-	25/11/2016	MUERTE NO DELECTIVA	TANTOYUCA
56.-	28/11/2016	HOMICIDIO CULPOSO	TANTOYUCA
57.-	28/11/2016	HOMICIDIO CULPOSO	TANTOYUCA
58.-	05/12/2016	HOMICIDIO DOLOSO	TANTOYUCA
59.-	18/12/2016	HOMICIDIO DOLOSO	TANTOYUCA
60.-	22/12/2016	HOMICIDIO CULPOSO	TANTOYUCA
61.-	23/12/2016	HOMICIDIO DOLOSO	TANTOYUCA
62.-	26/12/2016	HOMICIDIO .	TANTOYUCA
63.-	30/12/2016	MUERTE NO DELECTIVA	TANTOYUCA
64.-	31/12/2016	HOMICIDIO CULPOSO Y LESIONES	TANTOYUCA

2017

No. Prog.	FECHA	Delito	MUNICIPIO
1.-	09/01/2017	HOMICIDIO CULPOSO	TANTOYUCA

2

FGE
Fiscalía General del Estado

2.-	10/01/2017	MUERTE NO DELICTIVA	TANTOYUCA
3.-	12/01/2017	HOMICIDIO DOLOSO	TANTOYUCA
4.-	16/01/2017	HOMICIDIO DOLOSO	TANTOYUCA
5.-	18/01/2017	SUMERSIÓN	TANTOYUCA
6.-	21/01/2017	HOMICIDIO DOLOSO	TANTOYUCA
7.-	27/01/2017	MUERTE NO DELICTIVA	TANTOYUCA
8.-	03/02/2017	MUERTE NO DELICTIVA	TANTOYUCA
9.-	15/02/2017	HOMICIDIO	TANTOYUCA
10.-	17/02/2017	MUERTE NO DELICTIVA	TANTOYUCA
11.-	20/02/2017	MUERTE NO DELICTIVA	PLATON
12.-	20/02/2017	MUERTE NO DELICTIVA	TANTOYUCA
13.-	10/03/2017	MUERE NO DELICTIVA (AHOGADO)	TEMPOAL
14.-	13/03/2017	MUERTE NO DELICTIVA	TANTOYUCA
15 -	19/03/2017	HOMICIDIO CULPOSO	TANTOYUCA
16.-	28/03/2017	MUERTE NO DELICTIVA	TANTOYUCA
17.-	31/03/2017	HOMICIDIO DOLOSO	TANTOYUCA
18.-	02/04/2017	HOMICIDIO	TANTOYUCA
19.-	14/04/2017	MUERTE NO DELICTIVA	TEMPOAL
20.-	16/04/2017	HOMICIDIO CULPOSO	TANTOYUCA
21.-	16/04/2017	HOMICIDIO CULPOSO Y LESIONES CULPOSAS	TANTOYUCA
22.-	23/04/2017	HOMICIDIO DOLOSO	TANTOYUCA
23.-	08/05/2017	HOMICIDIO CULPOSO	TANTOYUCA
24.-	12/05/2017	MUERTE NO DELICTIVA	TANTOYUCA
25.-	18/05/2017	MUERTE NO DELICTIVA	TANTOYUCA
26.-	25/05/2017	HOMICIDIO CULPOSO	TANTOYUCA
27.-	01/06/2017	MUERTE NO DELICTIVA	TANTOYUCA
28.-	02/06/2017	MUERTE NO DELICTIVA	TANTOYUCA
29.-	11/06/2017	MUERTE NO DELICTIVA	TANTOYUCA
30.-	12/06/2017	HALLAZGO DE OSAMENTA	TANTOYUCA
31.-	21/06/2017	MUERTE NO DELICTIVA	PLATON
32.-	23/06/2017	HOMICIDIO DOLOSO: ARMA DE FUEGO	TANTOYUCA
33.-	07/07/2017	MUERTE NO DELICTIVA	TANTOYUCA
34.-	09/07/2017	MUERTE NO DELICTIVA	TANTOYUCA
35.-	22/07/2017	MUERTE NO DELICTIVA	TANTOYUCA
36.-	23/07/2017	HOMICIDIO CULPOSO	TANTOYUCA
37.-	24/08/2017	MUERTE NO DELICTIVA	TANTOYUCA
38.-	26/08/2017	MUERTE NO DELICTIVA	PLATON
39.-	27/08/2017	HOMICIDIO CULPOSO	TANTOYUCA
40.-	12/09/2017	MUERTE NO DELICTIVA	TANTOYUCA
41.-	13/09/2017	HOMICIDIO DOLOSO	TANTOYUCA
42.-	17/09/2017	MUERTE NO DELICTIVA	TANTOYUCA
43.-	26/09/2017	HOMICIDIO CULPOSO	TANTOYUCA
44.-	27/09/2017	MUERTE NO DELICTIVA	TANTOYUCA
45.-	29/09/2017	HOMICIDIO CULPOSO	TANTOYUCA
46.-	29/09/2017	HOMICIDIO CULPOSO	TANTOYUCA
47.-	07/10/2017	MUERTE NO DELICTIVA	TANTOYUCA
48.-	07/10/2019	MUERTE NO DELICTIVA	TANTOYUCA
49.-	11/10/2017	SUICIDIO	TEMPOAL
50.-	14/10/2017	MUERTE NO DELICTIVA	TANTOYUCA
51.-	14/10/2017	MUERTE NO DELICTIVA	CHONTLA
52.-	23/10/2017	MUERTE NO DELICTIVA	TANTOYUCA
53.-	25/10/2017	MUERTE NO DELICTIVA	TANTOYUCA
54.-	08/11/2017	MUERTE NO DELICTIVA	TANTOYUCA
55.-	11/11/2017	HOMICIDIO DOLOSO	TANTOYUCA

FGE
Fiscalía General del Estado

56.-	12/11/2017	HOMICIDIO CULPOSO	TANTOYUCA
57.-	15/11/2017	HOMICIDIO DOLOSO	TANTOYUCA
58.-	18/11/2017	HOMICIDIO CULPOSO	TANTOYUCA
59.-	23/11/2017	HOMICIDIO (INDIGENTE)	TANTOYUCA
60.-	17/12/2017	MUERTE NO DELICTIVA	TANTOYUCA
61.-	27/12/2017	HOMICIDIO DOLOSO	TANTOYUCA

2018

No. Prog.	FECHA	Delito	MUNICIPIO
1.-	02/01/2018	MUERTE NO DELICTIVA	TANTOYUCA
2.-	04/01/2018	MUERTE NO DELICTIVA	TANTOYUCA
3.-	04/01/2018	MUERTE NO DELICTIVA	TANTOYUCA
4.-	08/01/2018	MUERTE NO DELICTIVA	TANTOYUCA
5.-	10/01/2018	HOMICIDIO CULPOSO	TANTOYUCA
6.-	04/02/2018	MUERTE NO DELICTIVA	TANTOYUCA
7.-	05/02/2018	HOMICIDIO Y DAÑOS CULPOSOS	TANTOYUCA
8.-	06/02/2018	HOMICIDIO DOLOSO	TANTOYUCA
9.-	11/02/2018	MUERTE NO DELICTIVA	TANTOYUCA
10.-	14/02/2018	HOMICIDIO DOLOSO Y LESIONES	TANTOYUCA
11.-	14/02/2018	HOMICIDIO CULPOSO	TANTOYUCA
12.-	23/02/2018	MUERTE NO DELICTIVA	TANTOYUCA
13.-	24/02/2018	MUERTE NO DELICTIVA AHORCADO	TANTOYUCA
14.-	25/02/2018	MUERTE NO DELICTIVA AHOGADO	PLATON
15.-	05/03/2018	MUERTE NO DELICTIVA	TANTOYUCA
16.-	10/03/2018	HOMICIDIO CULPOSO	TANTOYUCA
17.-	10/03/2018	MUERTE NO DELICTIVA	TANTOYUCA
18.-	23/03/2018	MUERTE NO DELICTIVA	TANTOYUCA
19.-	26/03/2018	MUERTE NO DELICTIVA	TANTOYUCA
20.-	28/03/2018	HOMICIDIO CULPOSO	TEMPOAL
21.-	05/04/2018	MUERTE NO DELICTIVA	TANTOYUCA
22.-	05/04/2018	MUERTE NO DELICTIVA	TANTOYUCA
23.-	07/04/2018	MUERTE NO DELICTIVA	TANTOYUCA
24.-	07/04/2018	HOMICIDIO DOLOSO	TANTOYUCA
25.-	08/04/2018	HOMICIDIO DOLOSO	TANTOYUCA
26.-	23/04/2018	MUERTE NO DELICTIVA	TANTOYUCA
27.-	24/04/2018	HOMICIDIO CULPOSO	TANTOYUCA
28.-	24/04/2018	MUERTE PATOLOGICA	TANTOYUCA
29.-	04/05/2018	MUERTE NO DELICTIVA (AHOGADO)	TANTOYUCA
30.-	06/05/2018	MUERTE NO DELICTIVA (AHORCADO)	TANTOYUCA
31.-	15/05/2018	MUERTE NO DILICTIVA	TANTOYUCA
32.-	24/05/2018	MUERTE NO DELICTIVA	TANTOYUCA
33.-	06/06/2018	MUERTE NO DELICTIVA	TANTOYUCA
34.-	17/06/2018	MUERTE NO DELICTIVA	TANTOYUCA
35.-	17/06/2018	MUERTE NO DELICTIVA	TANTOYUCA
36.-	18/06/2018	MUERTE NO DELICTIVA	TANTOYUCA
37.-	27/06/2018	MUERTE NO DELICTIVA (AHOGADO)	TANTOYUCA
38.-	05/07/2018	HOMICIDIO DOLOSO Y LESIONES	TANTOYUCA
39.-	07/07/2018	MUERTE X DESCARGA ELECTRICA	TANTOYUCA

FGE
Fiscalia General
del Estado

40.-	08/07/2018	HOMICIDIO X ARMA DE FUEGO	TANTOYUCA
41.-	28/07/2018	HOMICIDO CULPOSO	TANTOYUCA
42.-	01/08/2018	MUERTE(AHORCADO)	TANTOYUCA
43.-	09/08/2018	HOMICIDIO CULPOSO	TANTOYUCA
44.-	09/08/2018	MUERTE NO DELICTIVA	TANTOYUCA
45.-	12/08/2018	MUERTE NO DELICTIVA	TANTOYUCA
46.-	13/08/2018	MUERTE NO DELICTIVA	TANTOYUCA
47.-	19/08/2018	HOMICIDIO CULPOSO	TANTOYUCA
48.-	31/08/2018	HOMICIDIO (CON ARMA DE FUEGO)	TANTOYUCA
49.-	05/09/2018	MUERTE NO DELICTIVA	PLATON
50.-	13/09/2018	HOMICIDIO CULPOSO (ATROPELLADO)	TANTOYUCA
51.-	18/09/2018	MUERTE NO DELICTIVA	TANTOYUCA
52.-	29/09/2018	HOMICIDIO DOLOSO ARMA BLANCA	TANTOYUCA
53.-	03/10/2018	SUICIDIO POR ARMA DE FUEGO	TANTOYUCA
54.-	06/10/2018	HOMICIDIO DOLOSA, ARMA DE FUEGO	PLATON
55.-	06/10/2018	SUICIDIO AHORCADO	TANTOYUCA
56.-	10/10/2018	HOMICIDIO DOLOSO	TANTOYUCA
57.-	15/10/2018	HOMICIDIO CULPOSO	TANTOYUCA
58.-	25/10/2018	HOMICIDIO CULPOSO	TANTOYUCA
59.-	27/10/2018	HOMICIDO CULPOSO	TANTOYUCA
60.-	28/10/2018	SUICIDIO (AHORCADO)	TANTOYUCA
61.-	31/10/2018	MUERTE NO DELICTIVA	TANTOYUCA
62.-	02/11/2018	HOMICIDIO CULPOSO	TANTOYUCA
63.-	02/11/2018	MUERTE NO DELICTIVA	TANTOYUCA
64.-	03/11/2018	HOMICIDIO DOLOSO ARMA DE FUEGO	TANTOYUCA
65.-	04/11/2018	HOMICIDIO DOLOSO CALIFICADO	TANTOYUCA
66.-	13/12/2018	MUERTE NO DELICTIVA	TANTOYUCA
67.-	21/12/2018	HOMICIDIO CULPOSO	TANTOYUCA
68.-	22/12/2018	HOMICIDIO	TANTOYUCA

2019

No. Prog.	FECHA	Delito	MUNICIPIO
1.-	15/01/2019	HALLAZGO DE OSAMENTA	CHALMA
2.-	15/01/2019	MUERTE NO DELICTIVA(CAIDA DE SU PROPIA ALTURA)	TANTOYUCA
3.-	20/01/2019	HOMICIDIO DOLOSO	TANTOYUCA
4.-	24/01/2019	MUERTE NO DELICTIVA	PLATON
5.-	25/01/2019	HOMICIDIO CULPOSO	TANTOYUCA
6.-	01/02/2019	MUERTE NO DELICTIVA	TANTOYUCA
7.-	01/02/2019	MUERTE NO DELICTIVA	TANTOYUCA
8.-	12/02/2019	MUERTE (CAIDA DE SU PROPIA ALTURA)	TANTOYUCA
9.-	14/02/2019	HOMICIDIO DOLOSO ARMA BLANCA	TANTOYUCA

UNIDAD INTEGRAL
PROCURACION DE
DECIMO DISTRITO
TANTOYUCA

5

FGE
Fiscalía General
del Estado

10.-	15/02/2019	HOMICIDIO DOLOSO (ARMA DE FUEGO)	TANTOYUCA
11.-	17/02/2019	HOMICIDIO DOLOSO (MACHETEADOS)	TANTOYUCA
12.-	19/02/2019	HOMICIDIO CULPOSO	TANTOYUCA
13.-	25/02/2019	MUERTE NO DELITIVA (OSAMENTA-CRANEO)	TANTOYUCA
14.-	12/03/2019	HOMICIDIO CULPOSO	TANTOYUCA
15.-	14/03/2019	MUERTE NO DELICTIVA POR AHORCAMIENTO	CHALMA
16.-	20/03/2019	SUICIDIO (AHORCADA)	TEMPOAL
17.-	10/04/2019	AHOGADO	PLATON
18.-	28/04/2019	HOMICIDIO CULPOSO	IXCATEPEC
19.-	29/04/2019	SUICIDIO (AHORCADO)	TANTOYUCA
20.-	01/05/2019	AHORCADO	TEMPOAL
21.-	03/05/2019	MUERTE NO DELICTIVA	PLATON
22.-	04/05/2019	MUERTE NO DELICTIVA	TANTOYUCA
23.-	05/05/2019	HOMICIDIO CULPOSO	TANTOYUCA
24.-	09/05/2019	HOMICIDIO CULPOSO)	PLATON
25.-	12/05/2019	HOMICIDIO DOLOSO	CHALMA
26.-	13/05/2019	MUERTE PATOLOGICA	PLATON
27.-	15/05/2019	HOMICIDIO DOLOSO CALIFICADO	TEMPOAL
28.-	17/05/2019	HOMICIDIO CULPOSO	IXCATEPEC
29.-	18/05/2019	MUERTE NO DELICTIVA (SOBREDOSIS)	TANTOYUCA
30.-	19/05/2019	SUICIDIO	TEMPOAL
31.-	24/05/2019	HOMICIDIO DOLOSO	CHALMA
32.-	08/06/2019	HOMICIDIO CULPOSO(CHOQUE (ADO Y MOTOCICLETA)	TEMPOAL
33.-	16/06/2019	HOMICIDIO IMPRUDENCIAL	TEMPOAL
34.-	18/06/2019	SUICIDIO(AHORCADO)	TANTOYUCA
35.-	24/06/2019	MUERTE NO DELICTIVA	PLATON
36.-	30/06/2019	HOMICIDIO CULPOSO	TEMPOAL
37.-	30/06/2019	MUERTE NO DELICTIVA	TANTOYUCA
38.-	06/07/2019	MUERTE NO DELICTIVA(AHOGADO)	TEMPOAL
39.-	09/07/2019	MUERTE NO DELICTIVA AHORCADO	TANTOYUCA
40.-	19/07/2019	MUERTE NO DELICTIVA	TANTOYUCA
41.-	22/07/2019	HOMICIDIO DOLOSO	TANTOYUCA
42.-	24/07/2019	HOMICIDIO CULPOSO	PLATON
43.-	28/07/2019	MUERTE NO DELICTIVA (SUICIDIO)	TEMPOAL
44.-	10/08/2019	MUERTE NO DELICTIVA - SUICIDIO	TANTOYUCA
45.-	12/08/2019	HOMICIDIO DOLOSO CALIFICADO.	TEMPOAL
46.-	13/08/2019	MUERTE NO DELICTIVA	TANTOYUCA
47.-	20/08/2019	HOMICIDIO CULPOSO (ACCIDENTE DE TRANSITO)	TANTOYUCA
48.-	27/08/2019	MUERTE NO DELICTIVA (INFARTO)	TANTOYUCA
49.-	27/08/2019	MUERTE NO DELICTIVA (CAIDA DE BARRANCO)	TANTOYUCA
50.-	29/08/2019	MUERTE NO DELICTIVA	TANTOYUCA
51.-	31/08/2019	MUERTE NO DELICTIVA	PLATON

6

FGE
Fiscalía General
del Estado

52.-	01/09/2019	MUERTE NO DELICTIVA	TANTOYUCA
53.-	02/09/2019	MUERTE NO DELICTIVA	TANTOYUCA
54.-	03/09/2019	MUERTE NO DELICTIVA(AHORCADO)	CHONTLA
55.-	04/09/2019	HOMICIDIO CULPOSO, ACCIDENTE DE TRANSITO	TANTOYUCA
56.-	06/09/2019	HOMICIDIO CULPOSO (ACCIDENTE DE TRANSITO)	CHALMA
57.-	22/09/2019	HOMICIDIO CULPOSO (ACCIDENTE DE TRANSITO)	TANTOYUCA
58.-	22/09/2019	MUERTE ACCIDENTAL(LE CAYO UN CARRO ENCIMA.	TANTOYUCA
59.-	25/09/2019	MUERTE NO DELICTIVA	TANTOYUCA
60.-	06/10/2019	MUERTE NO DELICTIVA(AHORCADO)	IXCATEPEC
61.-	07/10/2019	MUERTE NO DELICTIVA (AHOGADO)	TANTOYUCA
62.-	15/10/2019	SUICIDIO(AHORCADO)	TANTOYUCA
63.-	20/10/2019	MUERTE NO DELICTIVA	TANTOYUCA
64.-	23/10/2019	HOMICIDIO DOLOSO (IMPACTOS DE ARMA DE FUEGO)	TEMPOAL
65.-	30/10/2019	HOMICIDIO DOLOSO PUÑALADAS	TEMPOAL
66.-	21/11/2019	HOMICIDIO DOLOSO (ARMA DE FUEGO)	CHONTLA

Cabe mencionar que esta Unidad Integral de Procuración de Justicia, inició sus labores en noviembre de 2014.

Lo que hago de su conocimiento, en tiempo y forma dando cabal cumplimiento a lo solicitado en el oficio de mérito.

ATENTAMENTE.

LIC. A. CRISTAL RIVERA PACHECO.
Fiscal de Distrito de Justicia de la Zona Norte
Tantoyuca, Veracruz.

57

FGE

C. LIC. ERICK ANTONIO SALAS AZUARA.
FISCAL AUXILIAR EN LA FISCALIA REGIONAL ZONA NORTE TANTOYUCA.
PRESENTE.

HUAYACOCOTLA, VER., 29-NOVIEMBRE-2019
NO. DE OFICIO: UIPJ/DIV/FD/2367/2019.

Por medio del presente y en alcance a lo solicitado mediante oficio número FGE/FRZNT/AUX/935/2019, relativo a lo solicitado mediante oficio número 3526/2019, signado por la Mtra. Elvia González Martínez, Directora de Transparencia, Acceso a la Información y Protección de Datos Personales de la Fiscalía General del Estado, relativo a la solicitud Vía INFOMEX VERACRUZ con el folio 06104219, me permito informar:

1. ¿Cuántos restos óseos han encontrado del 1 de enero del 2000 al 21 de noviembre del 2019?

El 01 de diciembre del 2015 se localizó osamenta en la Localidad de Loma Alta, Municipio de Huayacocotla, Veracruz.
El 05 de mayo del 2016 se localizaron restos óseos en la Localidad de El Guayabal, Municipio de Zacualpan
El 12 de diciembre del 2017 se localizó resto óseo en el Campanario perteneciente a la Localidad de Potrero de Monroy, Municipio de Huayacocotla, Veracruz.

2. ¿Cuántas fosas clandestinas se han encontrado del 1 de enero del 200 al 21 de noviembre del 2019? Ninguna

3. Cuántos cadáveres se han encontrado del 1 de enero del 2000 al 21 de noviembre del 2019?

El 28 de agosto del 2017, se localizados dos cuerpos uno del sexo masculino y otro del sexo femenino, en la Localidad de San Mateo, Ilamatlan.

Lo anterior en términos de los numerales 21 y 119 de la Constitución Política de los Estados Unidos Mexicanos; 52 y 67 fracción I inciso a) de la Constitución Política del Estado de Veracruz de Ignacio de la Llave, 4,6,7,8 de la Ley Orgánica de la Fiscalía General del Estado de Veracruz de Ignacio de la Llave; 3 Apartado A fracción I, 6 fracción VIII, 14,15, 20, 21, 22, 23, 24, 25 fracción I, 26 y 27 y demás relativos y aplicables del Reglamento de la Ley Orgánica de la Fiscalía General del Estado de Veracruz de Ignacio de la Llave.

Sin otro particular, me despido reiterándole mis respectos.

ATENTAMENTE.
EL FISCAL DE DISTRITO DE LA UNIDAD INTEGRAL DE PROCURACION DE JUSTICIA DEL IV DISTRITO JUDICIAL EN HUAYACOCOTLA, VERACRUZ.

LIC. ALFREDO PEREZ MEDINA.

FGE
Fiscalía General del Estado

FISCALIA GENERAL DE ESTADO
UNIDAD INTEGRAL DE PROCURACION DE JUSTICIA V
DISTRITO CHICONTEPEC.

MTRO. JAIME CISNEROS GOMEZ
Fiscal Regional Zona Norte
Tantoyuca, Ver.

29-Noviembre-2019
No. Oficio: 4727/2019
Presente.

En atención a su oficio número **FGE/FRZNT/AUX/935/2019** de fecha 28 de Noviembre del año en curso, relativo al oficio número **3526/2019** signado por la Mtra. **Martha Elvia González Martínez, Directora de la Dirección de Transparencia, Acceso a la Información y Protección de Datos Personales de la Fiscalía General del Estado,** mediante el cual solicita se le proporcione información derivada de la solicitud vía Sistema **INFOMEX-VERACRUZ** relativa al folio número **06104219**, mediante el cual solicita lo informe lo siguiente:

Folio 06104219

1.-¿Cuántos restos óseos han encontrando del 1 de enero de 2000 al 21 de noviembre de 2019? Indicar fecha y lugar con municipio y localidad donde fueron encontrados. R=1 EN EL AÑO 2017

FECHA	LUGAR CON MUNICIPIO Y LOCALIDAD DONDE FUERON ENCONTRADOS
17/02/2017	RIO CALABOSO DE LA LOCALIDAD DE LA PUERTA MUNICIPIO DE CHICONTEPEC, VER.

2.-¿Cuántas fosas clandestinas han encontrando del 1 de enero de 2000 al 21 de noviembre de 2019? Indicar fecha y lugar con municipio y localidad donde fueron encontrados. R=NINGUNA

3.-¿Cuántas cadáveres han encontrando del 1 de enero de 2000 al 21 de noviembre de 2019? Indicar fecha y lugar con municipio y localidad donde fueron encontrados. R=6 TODOS EN EL AÑO 2019.

FECHA	LUGAR CON MUNICIPIO Y LOCALIDAD DONDE FUERON ENCONTRADOS
06/03/2019	ORILLA DE LA CARRETERA LOCALIDAD PISAFLORES, MUNICIPIO DE IXHUATLAN DE MADERO, VER.
06/03/2019	ORILLA DE LA CARRETERA LOCALIDAD PISAFLORES,

	MUNICIPIO DE IXHUATLAN DE MADERO, VER.
25/03/2019	ORILLA DE LA CARRETERA LOCALIDAD PISAFLORES, MUNICIPIO DE IXHUATLAN DE MADERO, VER.
10/07/2019	ORILLA DE LA CARRETERA LOCALIDAD PISAFLORES, MUNICIPIO DE IXHUATLAN DE MADERO, VER.
10/07/2019	ORILLA DE LA CARRETERA LOCALIDAD PISAFLORES, MUNICIPIO DE IXHUATLAN DE MADERO, VER.
06/08/2019	EN UN POTRERO DE LA LOCALIDAD ACATIPA, MUNICIPIO DE IXHUATLAN DE MADERO, VER.

Sin otro particular, reitero a usted mis atenciones y respetos.

ATENTAMENTE

LIC. GERARDO CABRERA RINCON.
FISCAL DE DISTRITO DE LA UNIDAD INTEGRAL DE PROCURACIÓN DE JUSTICIA EN EL V DISTRITO JUDICIAL

FISCALÍA GENERAL DEL ESTADO
DE VERACRUZ
DE IGNACIO DE LA LLAVE
UNIDAD INTEGRAL

FGE
Fiscalía General del Estado

Fiscalía General del Estado de Veracruz-Llave
Subunidad Integral de Pueblo Viejo, Veracruz
Primer Distrito Judicial, Pánuco, Veracruz

MTRO. JAIME CISNEROS GOMEZ
FISCAL REGIONAL ZONA NORTE-
TANTOYUCA, VERACRUZ.

OFICIO : 3988/2019
ASUNTO: EL QUE SE INDICA
PUEBLO VIEJO, VER., A 29 DE NOVIEMBRE DEL 2019

En contestación a su oficio número FGE/FRJZNT/AUX/935/2019, relativo al oficio número 3525/2019, signado por la MTRA. MARTHA ELVIA GONZALEZ MARTINEZ, Directora de la Dirección de Transparencia, Acceso a la Información y Protección de Datos Personales, de la Fiscalía General del Estado de Veracruz, con el cual solicita información derivada de la solicitud con número de folio 05104219, siéndolo siguiente:

1. Cuantos restos óseos han encontrado del 1 de enero de 2000 al 21 de noviembre de 2019?
2. Cuantas fosas clandestinas han encontrado del 1 de enero de 2000 al 21 de noviembre de 2019?
3. Cuantos cadáveres han encontrado del 1 de enero de2000 al 21 de noviembre de 2019?

Me permito informar a Usted, lo siguiente:

En virtud de que en fecha 21 de Diciembre del 2016, fue publicado en la Gaceta Oficial del Órgano del Gobierno del Estado de Veracruz de Ignacio de la Llave, el ACUERDO ESPECIFICO 23/2016, por el que se crean las Sub Unidades Integrales con residencia en Pueblo Viejo y en Naranjos Amatlán, dependientes de la Fiscalía Regional, Zona Norte, Tantoyuca, Veracruz, con folio 1631, y que entró en vigor en fecha 22 del mismo mes y año, mas sin embargo, esta Sub Unidad Integral de Procuración de Justicia de Pueblo Viejo, Veracruz, (que comprende Pueblo Viejo y Tampico Alto) del Primer Distrito Judicial de Pánuco, Veracruz, comenzó sus funciones en el mes de Octubre del año dos mil dieciseis, y a partir del mes de Octubre de 2017 al 21 de Noviembre de 2019, informo lo siguiente:

En relación a los puntos 1 y 2 no se tiene registro alguno de lo solicitado.

En relación al punto número 3, se tiene registro de 4 Carpetas de Investigación relacionado con cuerpos de personas no identificadas y que a continuación se enuncian.

No. FOLIO	CARPETA DE INVESTIGACIÓN	FECHA DE HECHO	LUGAR DE LOS HECHOS	SEXO IDENTIFICADO	EDAD	LUGAR DE INHUMACIÓN
1		24/07/2018	ORILLA DE LA LAGUNA DE TAMIAHUA, BARRA DE TAMIAHUA, MUNICIPIO DE PANUCO ALTO, VER.	NO IDENTIFICADO	MASCULINO	FOSA INDIVIDUAL EN PANTEON MUNICIPAL "SEÑOR DE LAS MISERICORDIAS", TAMPICO ALTO, VER.
2		26/06/2018	TERRENO UBICADO A 150 METROS DE LA CARRETERA TEXCAN-TAMPICO, COL. LAGUNA VISTA MUNICIPIO DE PUEBLO VIEJO, VER	NO IDENTIFICADO	MASCULINO	FOSA INDIVIDUAL EN PANTEON MUNICIPAL "PANTEON MUNICIPAL "PURISIMA CONCEPCION" PUEBLO VIEJO, VER.
3		19/05/2019	ORILLA DE LA PLAYA, LOCALIDAD LOS JOYOS, CONGREGACION CABO ROJO, MUNICIPIO DE TAMPICO ALTO, VER.	NO IDENTIFICADO	MASCULINO	FOSA INDIVIDUAL, PANTEON MUNICIPAL "SEÑOR DE LAS MISERICORDIAS", TAMPICO ALTO, VER.
4		30/09/2019	LAGUNA DE PUEBLO VIEJO, VERACRUZ.	NO IDENTIFICADO	MASCULINO	FOSA INDIVIDUAL EN PANTEON MUNICIPAL "PURISIMA CONCEPCION" PUEBLO VIEJO, VERACRUZ.
5		23/11/2019	EN EL INTERIOR DE EL POZO UBICADO EN [illegible] EJIDO DE PUEBLO VIEJO, VER.	NO IDENTIFICADO	MASCULINO	FOSA INDIVIDUAL EN PANTEON MUNICIPAL "PURISIMA CONCEPCION" PUEBLO VIEJO, VER. LOTE SIN ID, VIA PRINCIPAL TRAMO

Sin otro particular, le envio un cordial saludo.

FGE
VERACRUZ
FISCALÍA GENERAL DEL ESTADO
SUBUNIDAD INTEGRAL DE PUEBLO VIEJO DEL DISTRITO JUDICIAL EN PÁNUCO

ATENTAMENTE.
EL FISCAL ENCARGADO DE LA SUB UNIDAD INTEGRAL
DE PUEBLO VIEJO, DEL PRIMER DISTRITO JUDICIAL
DE PANUCO, VERACRUZ.

LIC. FAUSTINO LOPEZ ORTIZ.

CALLE 1121 NUM. 15, ENTRE FRANCISCO I. MADERO Y CALLEJON CENTENARIO, ZONA CENTRO, PUEBLO VIEJO, VER., C.P. 92510, TEL. 8332750845
CORREO ELECTRONICO [illegible]

[illegible]	FECHA	LUGAR
	[illegible]-2019	[illegible], VER.
	[illegible]	NARANJOS, VER.
	[illegible]	[illegible]
		[illegible], VER.
	[illegible]	[illegible]
	[illegible]	NARANJOS, VER.
	[illegible]	[illegible]
		[illegible], VER.
	[illegible]	NARANJOS, VER.
	[illegible]	[illegible], VER.
	[illegible]-2019	NARANJOS, VER.
	[illegible]-2019	CHINAMPA DE GOROSTIZA, VER.
	[illegible]	TANTIMA, VER.
	13-05-2019	CHINAMPA DE GOROSTIZA, VER.
	[illegible]-2019	TANTIMA, VER.
	[illegible]-2019	TANTIMA, VER.
	[illegible]-2019	[illegible]
	[illegible]-2019	NARANJOS, VER.
	[illegible]	[illegible], VER.
	[illegible]	[illegible] GOROSTIZA, VER.
	[illegible]-2019	[illegible], VER.
	[illegible]-2019	NARANJOS-[illegible]
	[illegible]-2019	NARANJOS, VER.
	12-07-2019	TANTIMA, VER.
	[illegible]-2019	[illegible], VER.
	[illegible]-2019	NARANJOS, VER.
	[illegible]-2019	NARANJOS, VER.
	[illegible]-2019	CHINAMPA DE GOROSTIZA, VER.
	10-10-2019	NARANJOS, VER.
	30-10-2019	NARANJOS, VER.
	13-11-2019	CHONTLA, VER.
	[illegible]-2019	NARANJOS

Lo que hago de su conocimiento para los efectos legales procedentes.

Quedando a sus órdenes esperando haber dado cumplimiento a lo solicitado por usted, aprovechando la ocasión para enviarle un cordial saludo.

ATENTAMENTE

LIC. [illegible] MARIN HERRERA.
ENCARGADO DE LA SUBUNIDAD INTEGRAL DE NARANJOS
DEL [illegible] DISTRITO JUDICIAL

FISCALÍA GENERAL DEL ESTADO DE VERACRUZ DE IGNACIO DE LA LLAVE
SUBUNIDAD INTEGRAL EN NARANJOS DEL [illegible] DISTRITO JUDICIAL EN [illegible]

FGE
Fiscalía General del Estado

FISCALIA GENERAL DEL ESTADO
AGENCIA DEL MINISTERIO PUBLICO PRIMERA INVESTIGADORA
PANUCO, VER.

Fiscalía Regional Zona Norte
Fiscalía de las Agencias 1ª y 2ª del
Ministerio Público Investigador

LIC. ERIK ANTONIO SALAS AZUARA
FISCAL AUXILIAR EN LA FISCALIA REGIONAL
ZONA NORTE- TANTOYUCA Y ENLACE DE ESA DIRECCION
DE TRANSPARENCIA, ACCESO A LA INFORMACION
PROTECCION DE DATOS PERSONALES DE LA F.G.E.
TANTOYUCA, VERACRUZ.

P R E S E N T E.

Pánuco, Ver. 29 de Noviembre 2019.
Oficio No. 378

En cumplimiento a su oficio FGE/FRZNT/AUX/935/2019, de fecha 28 del presente mes, así como al Oficio 3526/2019, de fecha 26 del actual, signado por la MTRA. MARTHA ELVIA GONZALEZ MARTINEZ, Directora de la Dirección de Transparencia, Acceso a la información y Protección de Datos Personas de la Fiscalía General del Estado, mediante el cual solicita se le proporcione información derivada de la solicitud vía Sistema INFOMEX-VERACRUZ, con folio número 06104219 le informo:

Realizada búsqueda minuciosa en los libros de Gobierno de las Agencias *Primera y Segunda* del Ministerio Público Investigador de (Rezago), del Distrito Judicial de Pánuco, Veracruz, de los años 2000 al 10 de Noviembre del 2014, se encontró la siguiente información:

Fosas Clandestinas Folio: 06104219.

1.- Cuantos restos óseos han encontrado del **1 de 2000 al 21 de Noviembre 2019.**

AÑO	FECHA	RESTO OSEO	MUNICIPIO Y LOCALIDAD
2000	0	0	0
2001	0	0	0
2002	0	0	0
2003	0	0	0
2004	0	0	0
2005	0	0	0
2006	0	0	0
2007	0	0	0
2008	0	0	0
2009	0	0	0
2010	0	0	0
2011	17/02/2011	2 CABEZAS	POBLADO MORALILLO MPIO. DE PANUCO, VER.
	18/02/2011	PELVIS	CONG. ANAHUAC CD. CUAUHTEMOC, VER.
2012	04/05/2012	1 CABEZA	SALVADOR DIAZ HERON S/N PANUCO, VER.
2013	05/10/2013	1 CRANEO	COL. BENITO JUAREZ CD CUAUHTEMOC, VER.
2014	0	0	0

2.- Cuantos fosas clandestinas han encontrado de del 1 de 2000 al 21 de Noviembre 2019.
3.- Cuantos cadáveres han encontrado de del 1 de 2000 al 21 de Noviembre 2019.

AÑO	FECHA	FOSAS	CADAVERES	MUNICIPIO O LOCALIDAD
2000	0	0	0	0
2001	0	0	0	0
2002	0	0	0	0
2003	0	0	0	0
2004	0	0	0	0
2005	0	0	0	0
2006	0	0	0	0
2007	0	0	0	0
2008	0	0	0	0
2009	0	0	0	0
2010	04/02/2010	1	1	CONG SARCO Y PERIQUILLO MPIO. DE PANUCO, VER.
2011	01/10/2011	1	1	CONG MATA REDONDA, MPIO. CD. CUAUHTEMOC, VER.
2012	0	0	0	0
2013	0	0	0	0
2014	25/01/2014	1	1	EL CRUCERO LAGUNA DE PUEBLO VIEJO, CD. CUAUHTEMOC, VER.
	06/05/2014	0	0	COL. PESCADORES, CONG. ANAHUAC, CD. CUAUHTEMOC, VER.

Calle Edmundo Guzmán
Neyra S/N, esc. 16 de
Septiembre
Col. Gutiérrez
C. P. 93996
Tel. y fax (846) 2 66 05
53
Pánuco, Veracruz.

FGE
Fiscalía General del Estado

	26/10/2014	1	2	CONG. PRIMERO DE MAYO, CD. CUAUHTEMOC, VER.
	06/11/2014	3	F-1 (2) F-2 (4) F-3 (1) TOTAL: 7	ISLOTE SANTA CLARA C. ENSENADITA, LAGUNA DE PUEBLO VIEJO, MPIO. CD. CUAUHTEMOC, VER

PROCURADURIA GENERAL DE JUSTICIA DEL ESTADO DE VERACRUZ
AGENCIA DEL MINISTERIO PUBLICO PRIMERO
INVESTIGADOR
PANUCO, VER.

Búsqueda realizada del 2000 al 10 de Noviembre del 2014, toda vez que con motivo de la entrada en Vigor al Nuevo Sistema de Justicia Penal Acusatorio y Oral a partir del día 11 de Noviembre del año 2014, en las Fiscalías de las Agencias Primera y Segunda del Ministerio Público Investigador, dejaron de recibirse denuncias, toda vez que estas se reciben en la Unidad Integral de Procuración de Justicia Distrito 01 de Pánuco, Veracruz.

Sin otro particular aprovecho la ocasión para enviarle un cordial y afectuoso saludo.

A T E N T A M E N T E.
FISCAL DE DISTRITO DE LA UNIDAD INTEGRAL
DE PROCURACION DE JUSTICIA DISTRITO 01, Y
FISCAL EN LAS AGENCIAS 1ª Y 2ª DEL MINISTERIO
PUBLICO INVESTIGAR.

LIC. FRANCISCO MERINOS TORRES.

Calle Edmundo Guzmán
Neyra S/N, esq. 16 de
Septiembre
Col. Gutiérrez
C.P. 93996
Tel. y fax (846) 2 66 05
63
Pánuco, Veracruz.

FISCALÍA GENERAL DEL ESTADO
DE VERACRUZ DE IGNACIO DE LA LLAVE
FISCALÍA REGIONAL DE JUSTICIA
ZONA NORTE-TANTOYUCA

MTRO. JAIME CISNEROS GOMEZ.
FISCAL REGIONAL DE LA ZONA NORTE TANTOYUCA
PRESENTE.

Tantoyuca, Ver., a 02 de Diciembre del 2019.
No. de Oficio 359
Asunto: Se rinde informe.

En cumplimiento a su oficio FGE/FRZNT/AUX/935/2019 de fecha veintiocho de Noviembre del año en curso, en atención al contenido del oficio 3525/2019, signado por la MTRA. MARTHA ELVIA GONZALEZ MARTINEZ, Directora de la Dirección de Trasparencia, Acceso a la Información y Protección de Datos Personales de la Fiscalía General del Estado, tenga a bien informar que después de realizar una búsqueda minuciosa en los libros que lleva esta oficina no se encontró registro de información solicitada mediante folio 06104219.

Lo que me permito informar a Usted para sus efectos legales procedentes.

ATENTAMENTE.
EL FISCAL 4°. DE LA UNIDAD INTEGRAL DE PROCURACIÓN DE JUSTICIA
DISTRITO III, TANTOYUCA, VERACRUZ, E INVESTIGADOR Y ADSC.
AL JUZGADO MIXTO DE 1ª. INST.

LIC. BERUM RAMIREZ PEREZ.

LIC. BRP/lmc.-

FISCALIA REGIONAL ZONA NORTE-TANTOYUCA
AGENCIA DEL MINISTERIO PUBLICO
INVESTIGADORA Y ADSCRITA, HUAYACOCOTLA, VER.

FGE
VERACRUZ
Fiscalía General del Estado

MTRO. JAIME CISNEROS GOMEZ
FISCAL REGIONAL, ZONA NORTE
TANTOYUCA, VERACRUZ
P R E S E N T E:

Huayacocotla, Ver., 30 de noviembre del 2019.
Oficio Número: 395/2019.
ASUNTO: Se rinde informe

En contestación a lo solicitado en el oficio número FGE/FRJZNT/AUX/935/2019, de fecha veintiocho de noviembre del año en curso, relativo al oficio número 3526/2019, signado por la MTRA. MARTHA ELVIA GONZALEZ MARTINEZ DIRECTORA DE LA DIRECCION DE TRANSPARENCIA, ACCESO A LA INFORMACION Y PROTECCION DE DATOS PERSONALES DE LA FISCALIA GENERAL DEL ESTADO; donde solicita información derivada de la solicitud vía sistema INFOMEX-VERACRUZ, con el folio número 06104219, el cual versa de la siguiente manera:

Solicito la siguiente información.

1.- ¿Cuántos restos óseos han encontrado del primero de enero del 2000 al 21 de noviembre del 2019?

2.- ¿Cuántas fosas clandestinas han encontrado del primero de enero del 2000 al 21 de noviembre del 2019.

3.- ¿Cuántos cadáveres han encontrado del primero de enero del 2000 al 21 de noviembre del 2019.

Después de una búsqueda minuciosa en los Libros de Gobierno que se lleva en esta Agencia del Ministerio Publico Investigadora y Adscrita; me permito informar que no se tiene dato alguno en relación con lo solicitado.

Con lo anterior espero haber dado debido cumplimiento a lo solicitado y aprovecho la ocasión para enviarle un cordial saludo.

A T E N T A M E N T E.

AGENCIA DEL MINISTERIO PUBLICO ALFREDO PEREZ MEDINA,
INVESTIGADORA Y ADSCRITA
HUAYACOCOTLA, VER. FISCAL DE DISTRITO DE LA UNIDAD INTEGRAL
DE PROCURACION DE JUSTICIA
DEL IV DISTRITO JUDICIAL Y ENCARGADO DE
LA AGENCIA INVESTIGADORA Y ADSCRITA.

Calle Corregidora s/n
Esquina cerrada
Corregidora
Colonia Centro
Huayacocotla, Veracruz.
C. P. 92600
Tel. 01 764-764-03-20

Scanned by CamScanner

FGE

MTRO. JAIME CISNEROS GÓMEZ
Fiscal Regional Zona Norte
Tantoyuca, Ver.

[illegible] 29 [illegible]
[illegible]
[illegible]

[illegible] **FGE/FRJZNT/AUX/935/2019** [illegible] **3525/2019,** [illegible] **MTRA. MARTHA ELVIA GONZALEZ MARTINEZ,** [illegible] Sistema **INFOMEX-VERACRUZ** [illegible]

[illegible] 1 de enero de 2000 al 21 de noviembre de [illegible] municipio y localidad, donde fueron encontrados. [illegible] ¿Cuántos [illegible] 1 de enero de 2000 al 21 de noviembre de 2019? Indicar fecha y [illegible] encontrados.

[illegible] **no se cuenta con registro alguno sobre lo antes mencionado,** [illegible]

[illegible]

ATENTAMENTE

LIC. GUADALUPE RODRIGUEZ ANDRADE
FISCAL SEXTA EN LA UNIDAD INTEGRAL DE PROCURACIÓN DE JUSTICIA EN EL V DISTRITO JUDICIAL ENCARGADA DE LA FISCALIA INVESTIGADORA Y ADSCRITA

[illegible]

FGE
Fiscalía General del Estado

Fiscalía Regional Zona Norte Tuxpan
Auxiliares

12:36 h

MTRA. MARTHA ELVIA GONZÁLEZ MARTÍNEZ
Directora de la Atención de Transparencia, Acceso a la Información y Protección de Datos Personales
P r e s e n t e s.

09-Diciembre-2019
No. Oficio: **AUX/5021/2019**

Con fundamento en el artículo 1, 16 de la Ley Orgánica de la Fiscalía General del Estado de Veracruz de Ignacio de la Llave; 4 Apartado A fracción II, 79 y 80 fracción II de su Reglamento y en atención a su oficio número en atención a su diverso número ***3526/2019*** de fecha veinticinco de noviembre de la presente anualidad, a través del cual expone que en atención a la solicitud de acceso a la información, registrada mediante el sistema INFOMEX-Veracruz con folio número ***06104219,*** a través del cual solicita *lo siguiente:*

1. *¿Cuántos RESTOS ÓSEOS han encontrado del 01 de enero de 2000 al 21 de noviembre de 2019?*
   Respuesta: *se han encontrado **334** restos óseos, anexando en formato Excel la información solicitada.*

2. *¿Cuántos FOSAS CLANDESTINAS han encontrado del 01 de enero de 2000 al 21 de noviembre de 2019?*
   Respuesta: *se han encontrado **3** fosas clandestinas, se anexa formato Excel con la información solicitada.*

3. *¿Cuántos CADÁVERES han encontrado del 01 de enero de 2000 al 21 de noviembre de 2019?*
   Respuesta: *se han encontrado **8542** cadáveres, se anexa formato Excel con la información solicitada.*

Sin otro particular aprovecho la ocasión para enviarle un cordial saludo.

ATENTAMENTE

LIC. CELESTINO ESPINOZA RIVERA
Fiscal Regional Zona Norte Tuxpan

C. c.p. Expediente/Minutario
LIC/CER/LIC. FBE/Lic. Iris

FISCALÍA GENERAL DEL EDO. DE VERACRUZ
FISCALÍA REGIONAL ZONA NORTE-TUXPAN RIVERA

Calle Emiliano Zapata No. 1,
Esq. Boulevard Maples Arce,
Col. Adolfo Ruiz Cortines
C. P. 92880,
Tuxpan, Veracruz.
Tel. 01 783 83 714 53
subtuxpan_aux3@hotmail.com

FISCALIA REGIONAL ZONA NORTE TUXPAN

CADÁVERES 2000 AL 21 DE NOVIEMBRE DEL 2019

No. Prog.	DIA	MES	AÑO	(DOMICILIO, CALLE, MPIO., ETC.)	NÚMERO CADAVERES IDENTIFICADO S	NÚMERO CADAVERES NO IDENTIFICADO S
2000						
1	3	ENERO	2000	CARRETERA TIHUATLAN - TUXPAN	1	0
				GUTIÉRREZ ZAMORA, VER.	1	0
2	4	ENERO	2000	TUXPAN, VER.	1	0
3	4	ENERO	2000	LOCALIDAD POZA AZUL	1	0
4	5	ENERO	2000	CARRETERA TIHUATLAN - TUXPAN	1	0
5	6	ENERO	2000	OBRA EN CONSTRUCCION, PAPANTLA, VER.	1	0
6	6	ENERO	2000	CARRETERA POZA RICA-COATZINTLA S/N COL. SALVADOR ALLENDE ANEXO AL CEMENTERIO SANTISIMA TRINIDAD	1	0
7	8	ENERO	2000	CARRETERA TIHUATLAN - TUXPAN	1	0
8	10	ENERO	2000	CARRETERA POZA RICA-COATZINTLA S/N COL. SALVADOR ALLENDE ANEXO AL CEMENTERIO SANTISIMA TRINIDAD	1	0
		ENERO	2000	TUXPAN, VER.	1	0
9	12	ENERO	2000	CARRETERA POZA RICA-COATZINTLA S/N COL. SALVADOR ALLENDE ANEXO AL CEMENTERIO SANTISIMA TRINIDAD	1	0
10	14	ENERO	2000	CARRETERA POZA RICA-COATZINTLA S/N COL. SALVADOR ALLENDE ANEXO AL CEMENTERIO SANTISIMA TRINIDAD	1	0
11	16	ENERO	2000	CARRETERA POZA RICA-COATZINTLA S/N COL. SALVADOR ALLENDE ANEXO AL CEMENTERIO SANTISIMA TRINIDAD	1	0
12	18	ENERO	2000	CARRETERA POZA RICA-COATZINTLA S/N COL. SALVADOR ALLENDE ANEXO AL CEMENTERIO SANTISIMA TRINIDAD	1	0
			2000	CARRETERA TIHUATLAN - TUXPAN	1	0
13	20	ENERO	2000	LA DEFENSA, CASTILLO DE TEAYO	1	0
14	20	ENERO	2000	TUXPAN, VER.	1	0
15	22	ENERO	2000	CARRETERA POZA RICA-COATZINTLA S/N COL. SALVADOR ALLENDE ANEXO AL CEMENTERIO SANTISIMA TRINIDAD	1	0
			2000	16 SEPTIEMBRE, TIHUATLAN	1	0
16	23	ENERO	2000	LOC. CHICMICOAXTLA	1	0
17	24	ENERO	2000	CARRETERA TIHUATLAN - MEXICO	1	0
				LOC. URSULO GALVAN	1	0
18	25	ENERO	2000	CARRETERA POZA RICA-COATZINTLA S/N COL. SALVADOR ALLENDE ANEXO AL CEMENTERIO SANTISIMA TRINIDAD	2	0
19	27	ENERO	2000	LOC. URSULO GALVAN	1	0
20	31	ENERO	2000	TUXPAN, VER.	2	0
21	2	FEBRERO	2000	CARRETERA TIHUATLAN-PUEBLA	1	0
22	4	FEBRERO	2000	CARRETERA TIHUATLAN-PUEBLA	1	0
23	4	FEBRERO	2000	LOC. EL AGUILA	1	0
24	5	FEBRERO	2000	CARRETERA POZA RICA-COATZINTLA S/N COL. SALVADOR ALLENDE ANEXO AL CEMENTERIO SANTISIMA TRINIDAD	3	0
25	6	FEBRERO	2000	CARRETERA POZA RICA-COATZINTLA S/N COL. SALVADOR ALLENDE ANEXO AL CEMENTERIO SANTISIMA TRINIDAD	1	0
26	9	FEBRERO	2000	CARRETERA POZA RICA-COATZINTLA S/N COL. SALVADOR ALLENDE ANEXO AL CEMENTERIO SANTISIMA TRINIDAD	3	0
27	10	FEBRERO	2000	TUXPAN, VER.	1	0
28	13	FEBRERO	2000	TUXPAN, VER.	2	0
29	16	FEBRERO	2000	CARRETERA POZA RICA-COATZINTLA S/N COL. SALVADOR ALLENDE ANEXO AL CEMENTERIO SANTISIMA TRINIDAD	1	0
30	19	FEBRERO	2000	CARRETERA POZA RICA-COATZINTLA S/N COL. SALVADOR ALLENDE ANEXO AL CEMENTERIO SANTISIMA TRINIDAD	2	0
31	20	FEBRERO	2000	CARRETERA POZA RICA-COATZINTLA S/N COL. SALVADOR ALLENDE ANEXO AL CEMENTERIO SANTISIMA TRINIDAD	1	0
32	21	FEBRERO	2000	CARRETERA POZA RICA-COATZINTLA S/N COL. SALVADOR ALLENDE ANEXO AL CEMENTERIO SANTISIMA TRINIDAD	1	0
33	24	FEBRERO	2000	CARRETERA MEXICO-TUXPAN	1	0
			2000	CARRETERA POZA RICA-COATZINTLA S/N COL. SALVADOR ALLENDE ANEXO AL CEMENTERIO SANTISIMA TRINIDAD	1	0
34	26	FEBRERO	2000	CARRETERA POZA RICA-COATZINTLA S/N COL. SALVADOR ALLENDE ANEXO AL CEMENTERIO SANTISIMA TRINIDAD	1	0
35		FEBRERO	2000	TUXPAN, VER.	1	0
36	28	FEBRERO	2000	CARRETERA MEXICO-TUXPAN	1	0
37	2	MARZO	2000	CARRETERA POZA RICA-COATZINTLA S/N COL. SALVADOR ALLENDE ANEXO AL CEMENTERIO SANTISIMA TRINIDAD	1	0
38	4	MARZO	2000	CARRETERA MEXICO-TUXPAN	1	0
			2000	CARRETERA POZA RICA-COATZINTLA S/N COL. SALVADOR ALLENDE ANEXO AL CEMENTERIO SANTISIMA TRINIDAD	2	0
39	10	MARZO	2000	CARRETERA MEXICO-TUXPAN	1	0
			2000	CARRETERA POZA RICA-COATZINTLA S/N COL. SALVADOR ALLENDE ANEXO AL CEMENTERIO SANTISIMA TRINIDAD	1	0
40	11	MARZO	2000	TUXPAN, VER.	1	0
41	12	MARZO	2000	CARRETERA POZA RICA-COATZINTLA S/N COL. SALVADOR ALLENDE ANEXO AL CEMENTERIO SANTISIMA TRINIDAD	1	0
42	14	MARZO	2000	TUXPAN, VER.	1	0
			2000	CARRETERA POZA RICA-COATZINTLA S/N COL. SALVADOR ALLENDE ANEXO AL CEMENTERIO SANTISIMA TRINIDAD	1	0
43	16	MARZO	2000	CARRETERA MEXICO-TUXPAN	1	0
44	18	MARZO	2000	LOC. NUEVO PROGRESO	1	0
			2000	TRAMO CARRETERA ZOZOCOLCO-HUEHUETLA , ZOZOCOLCO DE GUERRERO, VER.	1	0
45	19	MARZO	2000	MESA CHICA LA GLORIA	1	0
46	22	MARZO	2000	CARRETERA POZA RICA-COATZINTLA S/N COL. SALVADOR ALLENDE ANEXO AL CEMENTERIO SANTISIMA TRINIDAD	1	0
47	23	MARZO	2000	RANCHO PLAYA, AHOGADO	1	0
48	24	MARZO	2000	TUXPAN, VER.	1	0
49	25	MARZO	2000	CARRETERA POZA RICA-COATZINTLA S/N COL. SALVADOR ALLENDE ANEXO AL CEMENTERIO SANTISIMA TRINIDAD	1	0
50	26	MARZO	2000	CARRETERA POZA RICA-COATZINTLA S/N COL. SALVADOR ALLENDE ANEXO AL CEMENTERIO SANTISIMA TRINIDAD	2	0
51	28	MARZO	2000	CARRETERA POZA RICA-COATZINTLA S/N COL. SALVADOR ALLENDE ANEXO AL CEMENTERIO SANTISIMA TRINIDAD	1	0
		MARZO	2000	TUXPAN, VER.	1	0
52	29	MARZO	2000	CARRETERA POZA RICA-COATZINTLA S/N COL. SALVADOR ALLENDE ANEXO AL CEMENTERIO SANTISIMA TRINIDAD	1	0
53	30	MARZO	2000	TUXPAN, VER.	1	0
54	31	MARZO	2000	CARRETERA POZA RICA-COATZINTLA S/N COL. SALVADOR ALLENDE ANEXO AL CEMENTERIO SANTISIMA TRINIDAD	2	0
		MARZO	2000	TUXPAN, VER.	1	0
55	1	MARZO	2000	TUXPAN, VER.	2	0
56	3	ABRIL	2000	CARRETERA MEXICO-TUXPAN	1	0
57	4	ABRIL	2000	CONGREGACION REMOLINO, PAPANTLA, VER	1	0
58	8	ABRIL	2000	CONGREGACION PACIFICO, PAPANTLA, VER.	2	0
59	9	ABRIL	2000	PASO DEL CORREO, PAPANTLA, VER.	1	0
		ABRIL	2000	TUXPAN, VER.	1	0
60	12	ABRIL	2000	CARRETERA POZA RICA-COATZINTLA S/N COL. SALVADOR ALLENDE ANEXO AL CEMENTERIO SANTISIMA TRINIDAD	1	0
		ABRIL	2000	TUXPAN, VER.	1	0
		ABRIL	2000	ESPINAL, VERACRUZ	1	0
61	13	ABRIL	2000	CARRETERA POZA RICA-COATZINTLA S/N COL. SALVADOR ALLENDE ANEXO AL CEMENTERIO SANTISIMA TRINIDAD	2	0
		ABRIL	2000	TUXPAN, VER.	1	0
62	14	ABRIL	2000	TUXPAN, VER.	2	0
63	15	ABRIL	2000	CARRETERA CHOTE REMOLINO, PAPANTLA, VER.	1	0
64	18	ABRIL	2000	LOC. UNOERO	1	0
65	19	ABRIL	2000	TUXPAN, VER.	1	0
66	20	ABRIL	2000	TUXPAN, VER.	1	0
		ABRIL	2000	CARRETERA POZA RICA-COATZINTLA S/N COL. SALVADOR ALLENDE ANEXO AL CEMENTERIO SANTISIMA TRINIDAD	1	0
67	21	ABRIL	2000	TUXPAN, VER	1	0
68	24	ABRIL	2000	MIGUEL ALEMAN, PAPANTLA, VER.	1	0
		ABRIL	2000	TUXPAN, VER.	2	0
69	25	ABRIL	2000	CARRETERA POZA RICA-COATZINTLA S/N COL. SALVADOR ALLENDE ANEXO AL CEMENTERIO SANTISIMA TRINIDAD	1	0
70	27	ABRIL	2000	CARRETERA POZA RICA-COATZINTLA S/N COL. SALVADOR ALLENDE ANEXO AL CEMENTERIO SANTISIMA TRINIDAD	1	0

		ABRIL	2000	CONGREGACION MOZUTLA, PAPANTLA, VER.	1	0
71	28	ABRIL	2000	DOMICILIO CONOCIDO: MECATLAN, VER.	1	0
72	29	ABRIL	2000	DOMICILIO CONOCIDO, MECATLÁN VER	2	0
		ABRIL	2000	CARRETERA POZA RICA-COATZINTLA S/N COL. SALVADOR ALLENDE ANEXO AL CEMENTERIO SANTISIMA TRINIDAD	2	0
73	30	ABRIL	2000	CARRETERA POZA RICA-COATZINTLA S/N COL. SALVADOR ALLENDE ANEXO AL CEMENTERIO SANTISIMA TRIN DAD	1	0
		ABRIL	2000	CONGREGACION ALAMO, DOMICILIO CONOCIDO. ANOCADO RIO TECOLUTLA	1	0
74	1	MAYO	2000	TENIXTEPEC, PAPANTLA, VER.	1	0
				CARRETERA POZA RICA-COATZINTLA S/N COL. SALVADOR ALLENDE ANEXO AL CEMENTERIO SANTISIMA TRINIDAD	1	0
75	2	MAYO	2000	TUXPAN, VER.	1	0
76	4	MAYO	2000	TUXPAN, VER.	1	0
77	5	MAYO	2000	CARRETERA POZA RICA-COATZINTLA S/N COL. SALVADOR ALLENDE ANEXO AL CEMENTERIO SANTISIMA TRINIDAD	1	0
				TUXPAN, VER.	2	0
78	6	MAYO	2000	TUXPAN, VER.	1	0
79	7	MAYO	2000	CARRETERA POZA RICA-COATZINTLA S/N COL. SALVADOR ALLENDE ANEXO AL CEMENTERIO SANTISIMA TRINIDAD	1	0
				TUXPAN, VER.	1	0
80	8	MAYO	2000	CARRETERA POZA RICA-COATZINTLA S/N COL. SALVADOR ALLENDE ANEXO AL CEMENTERIO SANTISIMA TRINIDAD	1	0
81	9	MAYO	2000	CARRETERA POZA RICA-COATZINTLA S/N COL. SALVADOR ALLENDE ANEXO AL CEMENTERIO SANTISIMA TRINIDAD	1	0
82	11	MAYO	2000	CARRETERA POZA RICA-COATZINTLA S/N COL. SALVADOR ALLENDE ANEXO AL CEMENTERIO SANTISIMA TRINIDAD	1	0
83	12	MAYO	2000	TUXPAN, VER.	2	0
84	14	MAYO	2000	CARRETERA POZA RICA-COATZINTLA S/N COL. SALVADOR ALLENDE ANEXO AL CEMENTERIO SANTISIMA TRINIDAD	2	0
85	17	MAYO	2000	DOMICILIO CONOCIDO, COXQUIPUL VER.	1	0
86	18	MAYO	2000	CARRETERA POZA RICA-COATZINTLA S/N COL. SALVADOR ALLENDE ANEXO AL CEMENTERIO SANTISIMA TRINIDAD	2	0
87	20	MAYO	2000	CALLE RODOLFO CURTI COL. SANTA CRUZ, PAPANTLA, VER.	1	0
88	24	MAYO	2000	TUXPAN, VER.	2	0
89	25	MAYO	2000	CARRETERA POZA RICA-COATZINTLA S/N COL. SALVADOR ALLENDE ANEXO AL CEMENTERIO SANTISIMA TRINIDAD	3	0
90	25	MAYO	2000	GUTIERREZ ZAMORA, VER.	1	0
91	27	MAYO	2000	TUXPAN, VER.	2	0
92	29	MAYO	2000	CARRETERA POZA RICA-COATZINTLA S/N COL. SALVADOR ALLENDE ANEXO AL CEMENTERIO SANTISIMA TRINIDAD	1	0
93	30	MAYO	2000	TUXPAN, VER.	1	0
				LOC. LA LIMA	1	0
94	3	JUNIO	2000	CARRETERA POZA RICA-COATZINTLA S/N COL. SALVADOR ALLENDE ANEXO AL CEMENTERIO SANTISIMA TRINIDAD	1	0
95	4	JUNIO	2000	CARRETERA POZA RICA-COATZINTLA S/N COL. SALVADOR ALLENDE ANEXO AL CEMENTERIO SANTISIMA TRINIDAD	1	0
96	5	JUNIO	2000	CARRETERA POZA RICA-COATZINTLA S/N COL. SALVADOR ALLENDE ANEXO AL CEMENTERIO SANTISIMA TRINIDAD	1	0
97	7	JUNIO	2000	RANCHO MARISCAL	1	0
98	8	JUNIO	2000	TUXPAN, VER.	2	0
99	9	JUNIO	2000	CARRETERA POZA RICA-COATZINTLA S/N COL. SALVADOR ALLENDE ANEXO AL CEMENTERIO SANTISIMA TRINIDAD	1	0
		JUNIO	2000	ORTIZ VIEJO, PAPANTLA, VER.	1	0
100	11	JUNIO	2000	ESPINAL, VERACRUZ.	2	0
101	12	JUNIO	2000	CARRETERA POZA RICA-COATZINTLA S/N COL. SALVADOR ALLENDE ANEXO AL CEMENTERIO SANTISIMA TRINIDAD	1	0
			2000	TUXPAN, VER.	1	0
			2000	LOC. HUIZOTATE	1	0
102	13	JUNIO	2000	LOC. EL PUERTO	1	0
			2000	RODOLFO CURTI, COLONIA SANTA CRUZ	1	0
103	14	JUNIO	2000	CARRETERA TOTOMOXTLE, PAPANTLA, VER.	1	0
104	15	JUNIO	2000	CALLE RODOLFO CURTE COLONIA SANTA CRUZ, PAPANTLA, VER.	1	0
		JUNIO		CONGREGACION MORELOS, PAPANTLA, VER.	1	0
105	17	JUNIO	2000	CONGREGACION CAÑADA RICA, TECOLUTLA.	1	0
		JUNIO		TUXPAN, VER.	1	0
106	20	JUNIO	2000	LOC. ESPERANZA VIEJA CASTILLO DE TEAYO	1	0
			2000	CARRETERA POZA RICA-COATZINTLA S/N COL. SALVADOR ALLENDE ANEXO AL CEMENTERIO SANTISIMA TRINIDAD	1	0
107	22	JUNIO	2000	TUXPAN, VER.	2	0
108	28	JUNIO	2000	CARRETERA POZA RICA-COATZINTLA S/N COL. SALVADOR ALLENDE ANEXO AL CEMENTERIO SANTISIMA TRINIDAD	1	0
109	30	JUNIO	2000	CARRETERA POZA RICA-COATZINTLA S/N COL. SALVADOR ALLENDE ANEXO AL CEMENTERIO SANTISIMA TRINIDAD	1	0
110	2	JULIO	2000	TUXPAN, VER.	1	0
111	5	JULIO	2000	DOMICILIO CONOCIDO, COYUTLA, VER.	1	0
		JULIO	2000	CARRETERA POZA RICA-COATZINTLA S/N COL. SALVADOR ALLENDE ANEXO AL CEMENTERIO SANTISIMA TRINIDAD	1	0
112	8	JULIO	2000	CARRETERA POZA RICA-COATZINTLA S/N COL. SALVADOR ALLENDE ANEXO AL CEMENTERIO SANTISIMA TRINIDAD	1	0
			2000	LA DEFENSA, CASTILLO DE TEAYO	1	0
113	9	JULIO	2000	CARRETERA POZA RICA-COATZINTLA S/N COL. SALVADOR ALLENDE ANEXO AL CEMENTERIO SANTISIMA TRINIDAD	2	0
			2000	RANCHO PLAYA, PAPANTLA, VER.	1	0
114	10	JULIO	2000	CARRETERA POZA RICA-COATZINTLA S/N COL. SALVADOR ALLENDE ANEXO AL CEMENTERIO SANTISIMA TRINIDAD	1	0
115	11	JULIO	2000	AV. REFORMA TIHUATLAN	1	0
116	12	JULIO	2000	TUXPAN, VER.	2	0
117	13	JULIO	2000	LOC. MANANTIAL	1	0
			2000	CARRETERA POZA RICA-COATZINTLA S/N COL. SALVADOR ALLENDE ANEXO AL CEMENTERIO SANTISIMA TRINIDAD	1	0
118	15	JULIO	2000	CARRETERA POZA RICA-COATZINTLA S/N COL. SALVADOR ALLENDE ANEXO AL CEMENTERIO SANTISIMA TRINIDAD	1	0
		JULIO	2000	TUXPAN, VER.	2	0
119	17	JULIO	2000	CARRETERA POZA RICA-COATZINTLA S/N COL. SALVADOR ALLENDE ANEXO AL CEMENTERIO SANTISIMA TRINIDAD	1	0
120	18	JULIO	2000	CARRETERA POZA RICA-COATZINTLA S/N COL. SALVADOR ALLENDE ANEXO AL CEMENTERIO SANTISIMA TRINIDAD	1	0
			2000	EL PORVENIR NUMERO 1, PAPANTLA, VER.	1	0
			2000	TUXPAN, VER.	1	0
121	19	JULIO	2000	LOC. EL COPAL	1	0
			2000	TUXPAN, VER.	1	0
122	21	JULIO	2000	TOTOMOXTLE, PAPANTLA, VER	1	0
123	24	JULIO	2000	RODOLFO CURTI, COLONIA SANTA CRUZ, PAPANTLA, VER.	1	0
124	24	JULIO	2000	DOMICILIO CONOCID, GUTIERREZ ZAMORA, VER.	1	0
125	25	JULIO	2000	TUXPAN, VER.	1	0
126	30	JULIO	2000	LOC. LA LOMA	1	0
127	31	JULIO	2000	TUXPAN, VER.	1	0
			2000	RODOLFO CURTI, COLONIA SANTA CRUZ, PAPANTLA, VER	1	0
			2000	ESPINAL, VER. DOMICILIO CONOCIDO	1	0
			2000	PIEZA CHICA NUEVA, PAPANTLA, VER.	1	0
128	3	AGOSTO	2000	CARRETERA POZA RICA-COATZINTLA S/N COL. SALVADOR ALLENDE ANEXO AL CEMENTERIO SANTISIMA TRINIDAD	1	0
129	4	AGOSTO	2000	CARRETERA POZA RICA COATZINTLA S/N COL. SALVADOR ALLENDE ANEXO AL CEMENTERIO SANTISIMA TRINIDAD	3	0
130	5	AGOSTO	2000	TUXPAN, VER.	1	0
131	6	AGOSTO	2000	CARRETERA POZA RICA-TIHUATLAN	1	0
				LOC. RICARDO FLORES MAGON	1	0
				TUXPAN, VER.	1	0
132	7	AGOSTO	2000	CALLE CUAUHTEMOC, TIHUATLAN.	1	0
				CARRETERA POZA RICA-COATZINTLA S/N COL. SALVADOR ALLENDE ANEXO AL CEMENTERIO SANTISIMA TRINIDAD	2	0
133	9	AGOSTO	2000	TUXPAN, VER.	2	0
134	10	AGOSTO	2000	CARRETERA POZA RICA-COATZINTLA S/N COL. SALVADOR ALLENDE ANEXO AL CEMENTERIO SANTISIMA TRINIDAD	1	0
135	13	AGOSTO	2000	CARRETERA POZA RICA-COATZINTLA S/N COL. SALVADOR ALLENDE ANEXO AL CEMENTERIO SANTISIMA TRINIDAD	2	0
136	14	AGOSTO	2000	CARRETERA POZA RICA-COATZINTLA S/N COL. SALVADOR ALLENDE ANEXO AL CEMENTERIO SANTISIMA TRINIDAD	1	0
137	15	AGOSTO	2000	CARRETERA POZA RICA-COATZINTLA S/N COL. SALVADOR ALLENDE ANEXO AL CEMENTERIO SANTISIMA TRINIDAD	1	0
138	16	AGOSTO	2000	TUXPAN, VER.	1	0
139	24	AGOSTO	2000	CARRETERA POZA RICA-COATZINTLA S/N COL. SALVADOR ALLENDE ANEXO AL CEMENTERIO SANTISIMA TRINIDAD	1	0
140	25	AGOSTO	2000	TUXPAN, VER.	1	0

141	29	AGOSTO	2000	CARRETERA POZA RICA-COATZINTLA S/N COL. SALVADOR ALLENDE ANEXO AL CEMENTERIO SANTISIMA TRINIDAD	1	0
142	30	AGOSTO	2000	CARRETERA POZA RICA-COATZINTLA S/N COL. SALVADOR ALLENDE ANEXO AL CEMENTERIO SANTISIMA TRINIDAD	1	0
143	1	SEPTIEMBRE	2000	RODOLFO CURTI, COLONIA SANTA CRUZ, PAPANTLA, VER.	1	0
144	4	SEPTIEMBRE	2000	CARRETERA POZA RICA-COATZINTLA S/N COL. SALVADOR ALLENDE ANEXO AL CEMENTERIO SANTISIMA TRINIDAD	2	0
145	5	SEPTIEMBRE	2000	CALLE AGUSTIN MELGAR, TIHUATLAN	1	0
				CARRETERA POZA RICA-COATZINTLA S/N COL. SALVADOR ALLENDE ANEXO AL CEMENTERIO SANTISIMA TRINIDAD	1	0
146	8	SEPTIEMBRE	2000	CARRETERA POZA RICA-COATZINTLA S/N COL. SALVADOR ALLENDE ANEXO AL CEMENTERIO SANTISIMA TRINIDAD	1	0
147	9	SEPTIEMBRE	2000	CARRETERA POZA RICA-COATZINTLA S/N COL. SALVADOR ALLENDE ANEXO AL CEMENTERIO SANTISIMA TRINIDAD	1	0
148	10	SEPTIEMBRE	2000	CARRETERA POZA RICA-COATZINTLA S/N COL. SALVADOR ALLENDE ANEXO AL CEMENTERIO SANTISIMA TRINIDAD	2	0
149	11	SEPTIEMBRE	2000	CONGREGACION ARROYO DEL ARCO Y FRANCISCO VILLA, PAPANTLA, VER.	1	0
				CALLE RODOLFO CURTI COL. SANTA CRUZ, PAPANTLA, VER.	1	0
150	12	SEPTIEMBRE	2000	MIGUEL ALEMAN, ESPINAL, VER	1	0
151	14	SEPTIEMBRE	2000	CALLE RODOLFO CURTI COL. SANTA CRUZ, PAPANTLA, VER.	1	0
152	17	SEPTIEMBRE	2000	CERRO DEL COMANCHE, PAPANTLA, VER.	1	0
153	19	SEPTIEMBRE	2000	CASTILLO DE TEAYO CENTRO	1	0
154	22	SEPTIEMBRE	2000	CARRETERA POZA RICA-COATZINTLA S/N COL. SALVADOR ALLENDE ANEXO AL CEMENTERIO SANTISIMA TRINIDAD	1	0
155	24	SEPTIEMBRE	2000	Tuxpan Ver	1	0
156	26	SEPTIEMBRE	2000	CALLE RODOLFO CURTI COL. SANTA CRUZ, PAPANTLA, VER.	1	0
157	27	SEPTIEMBRE	2000	CARRETERA POZA RICA-COATZINTLA S/N COL. SALVADOR ALLENDE ANEXO AL CEMENTERIO SANTISIMA TRINIDAD	1	0
158	30	SEPTIEMBRE	2000	CARRETERA MEXICO-TUXPAN	1	0
				CARRETERA MEXICO-TUXPAN	1	0
				CARRETERA POZA RICA-COATZINTLA S/N COL. SALVADOR ALLENDE ANEXO AL CEMENTERIO SANTISIMA TRINIDAD	1	0
159	1	OCTUBRE	2000	TUXPAN, VER.	1	0
160	2	OCTUBRE	2000	CARRETERA POZA RICA-COATZINTLA S/N COL. SALVADOR ALLENDE ANEXO AL CEMENTERIO SANTISIMA TRINIDAD	1	0
161	5	OCTUBRE	2000	TUXPAN, VER.	1	0
162	7	OCTUBRE	2000	CARRETERA POZA RICA-COATZINTLA S/N COL. SALVADOR ALLENDE ANEXO AL CEMENTERIO SANTISIMA TRINIDAD	1	0
163	8	OCTUBRE	2000	CARRETERA POZA RICA-COATZINTLA S/N COL. SALVADOR ALLENDE ANEXO AL CEMENTERIO SANTISIMA TRINIDAD	1	0
164	10	OCTUBRE	2000	CALLE RODOLFO CURTI COL. SANTA CRUZ, PAPANTLA, VER.	1	0
165	13	OCTUBRE	2000	TUXPAN, VER.	1	0
166	14	OCTUBRE	2000	CARRETERA POZA RICA-COATZINTLA S/N COL. SALVADOR ALLENDE ANEXO AL CEMENTERIO SANTISIMA TRINIDAD	1	0
167	17	OCTUBRE	2000	TUXPAN, VER.	1	0
168	18	OCTUBRE	2000	TUXPAN, VER	1	0
				CARRETERA POZA RICA-COATZINTLA S/N COL. SALVADOR ALLENDE ANEXO AL CEMENTERIO SANTISIMA TRINIDAD	1	0
169	20	OCTUBRE	2000	TUXPAN, VER.	1	0
170	24	OCTUBRE	2000	CARRETERA POZA RICA-COATZINTLA S/N COL. SALVADOR ALLENDE ANEXO AL CEMENTERIO SANTISIMA TRINIDAD	1	0
171	27	OCTUBRE	2000	CARRETERA POZA RICA-COATZINTLA S/N COL. SALVADOR ALLENDE ANEXO AL CEMENTERIO SANTISIMA TRINIDAD	1	0
172	29	OCTUBRE	2000	LOC. LA ESTRELLA,	1	0
				DOMICILIO CONOCIDO, ZOZOCOLCO DE HIDALGO, VER.	1	0
173	2	NOVIEMBRE	2000	CONGREGACIÓN AGUA DULCE, PAPANTLA, VER.	1	0
174	3	NOVIEMBRE	2000	DOMICILIO CONOCIDO, COXQUIHUI, VER.	1	0
175	5	NOVIEMBRE	2000	TECOLUTLA, VER.	1	0
176	6	NOVIEMBRE	2000	TUXPAN, VER.	2	0
177	8	NOVIEMBRE	2000	CARRETERA POZA RICA-COATZINTLA S/N COL. SALVADOR ALLENDE ANEXO AL CEMENTERIO SANTISIMA TRINIDAD	1	0
178	10	NOVIEMBRE	2000	TUXPAN, VER	1	0
179	11	NOVIEMBRE	2000	CARRETERA POZA RICA-COATZINTLA S/N COL. SALVADOR ALLENDE ANEXO AL CEMENTERIO SANTISIMA TRINIDAD	2	0
180	15	NOVIEMBRE	2000	LOC. SAN MIGUEL MECATEPEC	1	0
181	16	NOVIEMBRE	2000	RODOLFO CURTI COL. SANTA CRUZ, PAPANTLA, VER.	1	0
182	19	NOVIEMBRE	2000	CONGREGACION LA GUASIMA, PAPANTLA, VER.	1	0
			2000	GUTIERREZ ZAMORA VERACRUZ	1	0
			2000	CONGREGACION CARRANCHO, ESPINAL, VER.	2	0
			2000	DOMICILIO CONOCIDO, COYUTLA, VER.	1	0
			2000	TUXPAN, VER.	1	0
183	24	NOVIEMBRE	2000	TUXPAN, VER.	2	0
184	26	NOVIEMBRE	2000	CARRETERA POZA RICA-COATZINTLA S/N COL. SALVADOR ALLENDE ANEXO AL CEMENTERIO SANTISIMA TRINIDAD	1	0
				CALLE MEXICO, TIHUATLAN,	1	0
185	27	NOVIEMBRE	2000	CARRETERA POZA RICA-COATZINTLA S/N COL. SALVADOR ALLENDE ANEXO AL CEMENTERIO SANTISIMA TRINIDAD	1	0
186	29	NOVIEMBRE	2000	SAN LORENZO, PAPANTLA, VER.	1	0
				ESPINAL, VERACRUZ.	2	0
187	1	DICIEMBRE	2000	ESPINAL, VER.	2	0
				CARRETERA MEXICO-TUXPAN	1	0
				CARRETERA POZA RICA-COATZINTLA S/N COL. SALVADOR ALLENDE ANEXO AL CEMENTERIO SANTISIMA TRINIDAD	1	0
188	4	DICIEMBRE	2000	LOC. NUEVO PROGRESO	1	0
				LOC. NUEVO PROGRESO	1	0
				CARRETERA POZA RICA-COATZINTLA S/N COL. SALVADOR ALLENDE ANEXO AL CEMENTERIO SANTISIMA TRINIDAD	1	0
189	7	DICIEMBRE	2000	CARRETERA POZA RICA-COATZINTLA S/N COL. SALVADOR ALLENDE ANEXO AL CEMENTERIO SANTISIMA TRINIDAD	2	0
				RODOLFO CURTI, COLONIA SANTA CRUZ, PAPANTLA, VER.	1	0
190	8	DICIEMBRE	2000	CARRETERA POZA RICA-COATZINTLA S/N COL. SALVADOR ALLENDE ANEXO AL CEMENTERIO SANTISIMA TRINIDAD	1	0
191	10	DICIEMBRE	2000	TECOLUTLA, VER.	1	0
				CONGREGACION ENTRADERO, ESPINAL, VER.	1	0
				CAÑADA RICA, TECOLUTLA, VER.	1	0
				PUENTE DE PIEDRA, PAPANTLA, VER.	1	0
192	12	DICIEMBRE	2000	CARRETERA POZA RICA-COATZINTLA S/N COL. SALVADOR ALLENDE ANEXO AL CEMENTERIO SANTISIMA TRINIDAD	2	0
193	12	DICIEMBRE	2000	TUXPAN, VER.	1	0
194	13	DICIEMBRE	2000	TUXPAN, VER.	1	0
195	13	DICIEMBRE	2000	CARRETERA POZA RICA-COATZINTLA S/N COL. SALVADOR ALLENDE ANEXO AL CEMENTERIO SANTISIMA TRINIDAD	1	0
196	15	DICIEMBRE	2000	EL CHOTE, PAPANTLA, VER.	1	0
197	15	DICIEMBRE	2000	CARRETERA POZA RICA-COATZINTLA S/N COL. SALVADOR ALLENDE ANEXO AL CEMENTERIO SANTISIMA TRINIDAD	1	0
198	16	DICIEMBRE	2000	CARRETERA POZA RICA-COATZINTLA S/N COL. SALVADOR ALLENDE ANEXO AL CEMENTERIO SANTISIMA TRINIDAD	2	0
199	17	DICIEMBRE	2000	LOC. MANANTIAL	1	0
200	21	DICIEMBRE	2000	CARRETERA POZA RICA-COATZINTLA S/N COL. SALVADOR ALLENDE ANEXO AL CEMENTERIO SANTISIMA TRINIDAD	1	0
201	23	DICIEMBRE	2000	CARRETERA POZA RICA-COATZINTLA S/N COL. SALVADOR ALLENDE ANEXO AL CEMENTERIO SANTISIMA TRINIDAD	1	0
202	25	DICIEMBRE	2000	CARRETERA POZA RICA-COATZINTLA S/N COL. SALVADOR ALLENDE ANEXO AL CEMENTERIO SANTISIMA TRINIDAD	1	0
				LOC. EL PALMAR	1	0
203	26	DICIEMBRE	2000	CARRETERA POZA RICA-COATZINTLA S/N COL. SALVADOR ALLENDE ANEXO AL CEMENTERIO SANTISIMA TRINIDAD	1	0
204	27	DICIEMBRE	2000	CARRETERA MEXICO-TUXPAN	1	0
				CARRETERA POZA RICA-COATZINTLA S/N COL. SALVADOR ALLENDE ANEXO AL CEMENTERIO SANTISIMA TRINIDAD	1	0
205	28	DICIEMBRE	2000	CONGREGACION EL CEDRO, PAPANTLA, VER.	2	0
206	29	DICIEMBRE	2000	DOMICILIO CONOCIDO, ESPINAL, VER.	1	0
				LOC. LAZARO CARDENAS	1	0
207	30	DICIEMBRE	2000	CALLE RODOLFO CURTI COL. SANTA CRUZ, PAPANTLA, VER.	1	0
208	31	DICIEMBRE	2000	CARRETERA POZA RICA-COATZINTLA S/N COL. SALVADOR ALLENDE ANEXO AL CEMENTERIO SANTISIMA TRINIDAD	1	0
				TOTAL CADAVERES	*324*	*0*

FISCALIA REGIONAL ZONA NORTE TUXPAN					
CADAVERES 2000 AL 21 DE NOVIEMBRE DEL 2019					
DIA	MES	AÑO	(DOMICILIO, CALLE, MPIO., ETC.)	NÚMERO CADAVERES IDENTIFICADOS	NÚMERO CADAVERES NO IDENTIFICADOS
10	ENERO	2001	CARRIZAL, PAPANTLA	1	0
14	ENERO	2001	CONGREGACION ZAPOTAL SANTA CRUZ, PAPANTLA, VER	1	0
		2001	TECOLUTLA, VER. DOMICILIO CONOCIDO	1	0
18	ENERO	2001	CALLE RODOLFO CURTI, COL. SANTA CRUZ, PAPANTLA, VER.	1	0
23	ENERO	2001	LOC. URSULO GALVAN.	1	0
24	ENERO	2001	CARRETERA MEXICO-TUXPAN	1	0
31	ENERO	2001	CALLE RODOLFO CURTI, COL. SANTA CRUZ, PAPANTLA, VER.	1	0
2	FEBRERO	2001	CARRETERA MEXICO-TUXPAN	1	0
3	FEBRERO	2001	TUXPAN, VER.	1	0
4	FEBRERO	2001	TUXPAN, VER.	1	0
5	FEBRERO	2001	CALLE RODOLFO CURTI, COL. SANTA CRUZ, PAPANTLA, VER.	1	0
6	FEBRERO	2001	CONGREGACION GUADALUPE VICTORIA, PPANTLA, VER.	1	0
		2001	TUXPAN, VER.	1	0
7	FEBRERO	2001	FILOMENO MATA, VER.	1	0
8	FEBRERO	2001	CONGREGACION TLAHUANAPA, PAPANTLA, VER.	1	0
		2001	LOC. PASO DEL PITAL, PREDIO	1	0
11	FEBRERO	2001	DOMICILIO CONOCIDO, MECATLAN, VER.	1	0
13	FEBRERO	2001	CALLE EMILIANO ZAPATA, PLAN DE AYALA	1	0
		2001	LOC. FRANCISCO VILLA, CARRETERA	1	0
17	FEBRERO	2001	CARRETERA TIHUATLAN-ALAMO	1	0
20	FEBRERO	2001	CONGREGACION CHOTE, PAPANTLA, VER.	1	0
22	FEBRERO	2001	CONGREGACION AGUA DULCE,	1	0
23	FEBRERO	2001	CALLE RODOLFO CURTI, COL. SANTA CRUZ, PAPANTLA, VER.	2	0
25	FEBRERO	2001	CONGREGACION CARRILLO PUERTO, GUTIERREZ ZAMORA, VER	3	0
25	FEBRERO	2011	CONGREGACION CERRO BLANCO, PAPANTLA, VER.	1	0
	FEBRERO	2001	TUXPAN, VER.	1	0
1	MARZO	2001	TUXPAN, VER.	1	0
2	MARZO	2001	CALLE RODOLFO CURTI, COL. SANTA CRUZ, PAPANTLA, VER	1	0
5	MARZO	2001	GUTIERREZ AMORA, VER.	1	0
7	MARZO	2001	TUXPAN, VER.	1	0
12	MARZO	2001	TUXPAN, VER.	1	0
13	MARZO	2001	TUXPAN, VER.	1	0
14	MARZO	2001	ARROYO DEL ARCO, PAPANTLA, VER	1	0
15	MARZO	2001	CONGREGACION TAJIN, PAPANTLA, VER.	1	0
16	MARZO	2001	CONGREGACION SANTA AGUEDA, PAPANTLA, VER.	1	0
17	MARZO	2001	TUXPAN, VER.	1	0
19	MARZO	2001	TUXPAN, VER.	1	0
23	MARZO	2001	TUXPAN, VER.	1	0
		2001	PUENTE CAZONES 1	1	0
26	MARZO	2001	LOC. EL MANTE, CASTILLO DE TEAYO	0	1
		2001	AUTOPISTA TUXPAN- GTZ. ZAMORA	1	0
		2011	CALZADA DEL CEMENTERIO, PAPANTLA, VER.	1	0
3	ABRIL	2001	DOMICILIO CONOCIDO, CONGREGACION MEDIO DIA, ESPINAL, VER.	1	0
		2001	CARRETERA MEXICO-TUXPAN	1	0
8	ABRIL	2001	RODOLFO CURTI, COL SANTA CRUZ, PAPANTLA, VER	1	0
9	ABRIL	2001	DOMICILIO CONOCIDO, COYUTLA, VER.	1	0
		2001	TUXPAN, VER.	1	0
11	ABRIL	2001	CONGREGACION PASO DE VALENCIA, PAPANTLA, VER.	0	1
12	ABRIL	2001	TRAMO CARRETERO CHOTE- COYUTLA	1	0
13	ABRIL	2001	CONGREGACION SOMBRERETE, PAPANTLA, VER.	1	0
14	ABRIL	2001	TUXPAN, VER.	1	0
15	ABRIL	2001	CALLEJON ZARAGOZA, ZACATE COLORADO	1	0
			CONGREGACION REMOLINO, PAPANTLA, VER.	1	0
			SAN PABLO	1	0
			TUXPAN, VER.	3	0
16	ABRIL	2001	TUXPAN, VER.	2	0
25	ABRIL	2001	TUXPAN, VER.	1	0
29	ABRIL	2001	TUXPAN, VER.	1	0
6	MAYO	2001	TUXPAN, VER.	1	0
9	MAYO	2001	CALLE 16 DE SEPT. TIHUATLAN, VER.	1	0
13	MAYO	2001	* PREDIO, ACONTITLA	1	0
15	MAYO	2001	LOC. CHICHIMANTLA, TIHUATLAN	1	0
16	MAYO	2001	TUXPAN, VER.	1	0
18	MAYO	2001	CRUZ ROJA, TIHUATLAN	1	0
20	MAYO	2001	TUXPAN, VER.	1	0
21	MAYO	2001	CONGREGACION PITAL	1	0
23	MAYO	2001	LOC. EMILIANO ZAPATA, TIHUATLAN PREDIO	1	0
25	MAYO	2001	TUXPAN, VER.	1	0
27	MAYO	2001	CONGREGACION VISTA HERMOSA DE ANAYA Y CONGREGACION EL VOLADOR	2	0
		2001	TUXPAN, VER.	1	0
3	JUNIO	2001	CARRETERA MEXICO-TUXPAN	1	0
5	JUNIO	2001	CONGREGACION TOTOMOXTLE CUSPOSO	2	0
		2001	TUXPAN, VER.	1	0
6	JUNIO	2001	MECATLAN, DOMICILIO CONOCIDO	1	0
9	JUNIO	2001	KM 47	1	0
12	JUNIO	2001	CALLE LAZARO CARDENAS, TIHUATLAN	1	0
		2001	RIO AJAJALPA, RANCHERIA VECA, CHUMATLAN	1	0
14	JUNIO	2001	TUXPAN, VER.	1	0
18	JUNIO	2001	RODOLFO CURTI, COLONIA SANTA CRUZ	1	0
20	JUNIO	2001	TUXPAN, VER.	1	0
23	JUNIO	2001	CARRETERA TIHUATLAN-ALAMO	1	0
		2001	SECTOR 5, TOTOLAPA, TIHUATLAN	1	0
24	JUNIO	2001	PREDIO, LOC. DIRECCION DE CAMINOS, TIHUATLAN, VER.	1	0
26	JUNIO	2001	TECOLUTLA, VER. DOMICILIO CONOCIDO	1	0
27	JUNIO	2001	RODOLFO CURTI, COL SANTA CRUZ, TRAMO PAPANTLA GTZ. ZAMORA	1	0
29	JUNIO	2001	TECOLUTLA, VER. DOMICILIO CONOCIDO.	1	0
	JUNIO	2001	CRUZ VERDE EN UNA PARCELA	1	0
7	JUNIO	2001	RODOLFO CURTI, COL. SANTA CRUZ -TRAMO CARRETERO COYUTLA - FILOMENO MATA	2	0
8	JUNIO	2001	POZA RICA	1	0

17	JUNIO	2001	CONGREGACIÓN SOMBRERETE Y INSURGENTES SOCIALISTA	2	0
19	JUNIO	2001	CONGREGACION INSURGENTES SOCIALISTA Y URSULO GALVAN	2	0
22	JUNIO	2001	CONGREGACION LA GUADALUPE DE HIDALGO	1	0
8	JULIO	2001	CARRETERA TIHUATLAN-ALAMO	1	0
15	JULIO	2001	RANCHO SAN CARLOS, TIHUATLAN	1	0
		2001	CARRETERA MEXICO-TUXPAN	1	0
		2001	CINCO LAS PALMAS, TIHUATLAN.	1	0
		2001	LOC. EL PALMAR. TIHUATLAN	1	0
20	JULIO	2001	LOC. ACONTITLA. TIHUATLAN	1	0
24	JULIO	2001	TUXPAN, VER	1	0
27	JULIO	2001	CALLEJON SANTA ISABEL. TIHUATLAN	1	0
30	JULIO	2001	CALLE EMILIANO ZAPATA, PLAN DE AYALA	1	0
		2001	RODOLFO CURTI ,COLONIA SANTA CRUZ Y EN EL CHOTE	2	0
1	AGOSTO	2001	REMUDA POZA RICA	1	0
	AGOSTO	2001	TUXPAN, VER.	1	0
4	AGOSTO	2001	TUXPAN, VER	1	0
5	AGOSTO	2001	TUXPAN, VER.	1	0
7	AGOSTO	2001	EJIDO LA UNION, TIHUATLAN	1	0
8	AGOSTO	2001	CARRETERA MEXICO-TUXPAN	1	0
	AGOSTO	2001	CONGREGACION EDUARDO MUÑOZ, PAPANTLA, VER. Y CONGREGACION MARTINICA	1	0
10	AGOSTO	2001	CONGREGACION GUADALUPE VICTORIA	1	0
12	AGOSTO	2001	FILOMENO MATA	1	0
15	AGOSTO	2001	TUXPAN, VER.	1	0
20	AGOSTO	2001	EL BEJUCAL, CASTILLO DE TEAYO	1	0
		2001	CARRETERA MEQUETLA, CASTILLO DE TEAYO	1	0
21	AGOSTO	2001	TUXPAN, VER.	2	0
23	AGOSTO	2001	ESPINAL, VER. DOMICILIO CONOCIDO.	1	0
		2001	TUXPAN, VER.	1	0
		2001	EJIDO URSULO GALVAN, TIHUATLAN	1	0
24	AGOSTO	2001	RODOLFO CURTI, COLONIA SANTA CRUZ	1	0
25	AGOSTO	2001	COYUTLA, DOMICILIO CONOCIDO	1	0
27	AGOSTO	2001	TUXPAN, VER.	1	0
30	AGOSTO	2001	CONGREGACION REMOLINO	1	0
2	SEPTIEMBRE	2001	TUXPAN, VER.	1	0
		2001	TEAYO, CASTILLO DE TEAYO	1	0
3	SEPTIEMBRE	2001	CONGREGACION FRANCISCO I MADERO	1	0
4	SEPTIEMBRE	2001	NARANJO, TOTOLAPA, TIHUATLAN	1	0
6	SEPTIEMBRE	2001	TUXPAN, VER.	2	0
8	SEPTIEMBRE	2001	TUXPAN, VER.	1	0
8	OCTUBRE	2001	TUXPAN, VER.	1	0
14	SEPTIEMBRE	2001	LOC. CHICHIMANTLA, TIHUATLAN	1	0
24	SEPTIEMBRE	2001	CARRETERA TIHUATLAN-ALAMO	1	0
16	OCTUBRE	2001	SOMBRERETE EN UN POZO ARTESIANO AHOGADO	1	0
17	OCTUBRE	2001	ESPINAL, VER	1	0
18	OCTUBRE	2001	GUTIERREZ ZAMORA	2	0
1	OCTUBRE	2001	TUXPAN, VER.	1	0
3	OCTUBRE	2001	TUXPAN, VER.	1	0
4	OCTUBRE	2001	RODOLFO CURTI, COL SANTA CRUZ, TRAMO PAPANTLA GTZ. ZAMORA	1	0
6	OCTUBRE	2001	TUXPAN, VER.	1	0
6	OCTUBRE	2001	RODOLFO CURTI, COL SANTA CRUZ TRAMO PAPANTLA GTZ. ZAMORA	1	0
9	OCTUBRE	2001	CONGREGACION HUEYTEPEC	1	0
10	OCTUBRE	2001	TUXPAN, VER.	1	0
		2001	TUXPAN, VER	1	0
13	OCTUBRE	2001	TUXPAN, VER.	1	0
14	OCTUBRE	2001	CONGREGACION REMOLINO	1	0
19	OCTUBRE	2001	TUXPAN, VER.	1	0
22	OCTUBRE	2001	LOC. ZAPOTAL SANTA CRUZ, TIHUATLAN	1	0
24	OCTUBRE	2001	CONGREGACIÓN ESCOLLÍN	1	0
25	OCTUBRE	2001	GUTIERREZ ZAMORA, TRAMO LA LUZ PORTUGUEZ	1	0
27	OCTUBRE	2001	TUXPAN, VER.	1	0
2	NOVIEMBRE	2001	TRAMO CARRETERO POZA RICA SAN PABLO	3	0
3	NOVIEMBRE	2001	CONGREGACION TALAXCA	3	0
		2001	TUXPAN, VER.	2	0
		2001	GUTIERREZ ZAMORA	1	
8	NOVIEMBRE	2001	LOC. POZA DE CUERO, TOTOLAPA, TIHUATLAN	1	0
12	NOVIEMBRE	2001	TUXPAN, VER.	1	0
17	NOVIEMBRE	2001	CONGREGACION CARRIZAL, RANCHERIA CASA BLANCA	1	0
18	NOVIEMBRE	2001	TUXPAN, VER.	1	0
19	NOVIEMBRE	2001	TUXPAN, VER.	1	0
22	NOVIEMBRE	2001	CARRETERA MEXICO-TUXPAN	1	0
23	NOVIEMBRE	2001	TUXPAN, VER.	1	0
24	NOVIEMBRE	2001	ESPINAL, VER. DOMICILIOCONOCIDO Y CONGREGACION LA CONCHA	2	0
26	NOVIEMBRE	2001	INDEPENDENCIA COL DIRECCION DE CAMINOS	1	0
5	DICIEMBRE	2001	TUXPAN, VER.	1	0
6	DICIEMBRE	2001	TUXPAN, VER.	1	0
7	DICIEMBRE	2001	CONGREGACIÓN ESCOLLÍN	1	0
9	DICIEMBRE	2001	CONGREGACION COLMENA	1	0
		2001	TECOLUTLA, VER , ENTRADAA HUEYTEPEC	1	0
12	DICIEMBRE	2001	TUXPAN, VER.	1	0
		2001	CONGREGACION FRANCISCO VILLA Y CONGREGACION PUEBLILLO	2	0
14	DICIEMBRE	2001	CARRETERA MEXICO-TUXPAN	1	0
15	DICIEMBRE	2001	CONGREGACIONBINSURGENTES SOCIALISTA	1	0
18	DICIEMBRE	2001	TUXPAN, VER.	1	0
20	DICIEMBRE	2001	TUXPAN, VER.	1	0
	DICIEMBRE	2001	GUTIERREZ ZAMORA	1	0
22	DICIEMBRE	2001	RODOLFO CURTI, COL SANTA CRUZ	2	0
		2001	CARRETERA MEXICO-TUXPAN	1	0
24	DICIEMBRE	2001	MATAMOROS , CENTRO , TIHUATLAN	1	0
25	DICIEMBRE	2001	RODOLFO CURTI, COL SANTA CRUZ	1	0
29	DICIEMBRE	2001	RODOLFO CURTI, COL SANTA CRUZ	1	0
		2001	TUXPAN, VER.	1	0
30	DICIEMBRE	2001	EJIDO ZACATE COLORADO, PREDIO	1	0
		2001	CARRETERA MEXICO-TUXPAN	1	0

	2001	CARRETERA MEXICO-TUXPAN	1	0
		TOTAL CADAVERES	204	2

FISCALIA REGIONAL ZONA NORTE TUXPAN

CADÁVERES 2000 AL 21 DE NOVIEMBRE DEL 2019

DIA	MES	AÑO	(DOMICILIO, CALLE, MPIO., ETC.)	NÚMERO CADAVERES IDENTIFICADOS	NÚMERO CADAVERES NO IDENTIFICADOS
1	ENERO	2002	TUXPAN, VER.	1	0
1	ENERO	2002	CARRETERA POZA RICA COATZINTLA S/N COL. SALVADOR ALLENDE ANEXO AL CEMENTERIO SANTISIMA TRINIDAD	1	0
2	ENERO	2002	CARRETERA POZA RICA COATZINTLA S/N COL. SALVADOR ALLENDE ANEXO AL CEMENTERIO SANTISIMA TRINIDAD	1	0
3	ENERO	2002	EJIDO BUENAVISTA, PREDIO, TIHUATLAN	1	0
		2002	CARRETERA POZA RICA-COATZINTLA S/N COL. SALVADOR ALLENDE ANEXO AL CEMENTERIO SANTISIMA TRINIDAD	1	0
		2002	CALLE RODOLFO CURTI COL. SANTA CRUZ, PAPANTLA, VER.	1	0
		2002	TUXPAN, VER.	1	0
4	ENERO	2002	EJIDO PALMA NUEVA, CASTILLO DE TEAYO	1	0
		2002	CARRETERA MEXICO-TUXPAN	1	0
5	ENERO	2002	CARRETERA POZA RICA-COATZINTLA S/N COL. SALVADOR ALLENDE ANEXO AL CEMENTERIO SANTISIMA TRINIDAD	1	0
6	ENERO	2002	LOC. EL COPAL, PREDIO, TIHUATLAN	1	0
10	ENERO	2002	TRAMO CARRETERO POZA RICA-SAN PABLO, PAPANTLA, VER.	1	0
13	ENERO	2002	RODOLFO CURTI COL. SANTA CRUZ, PAPANTLA, VER.	2	0
17	ENERO	2002	CARRETERA POZA RICA-COATZINTLA S/N COL. SALVADOR ALLENDE ANEXO AL CEMENTERIO SANTISIMA TRINIDAD	1	0
18	ENERO	2002	CARRETERA POZA RICA-COATZINTLA S/N COL. SALVADOR ALLENDE ANEXO AL CEMENTERIO SANTISIMA TRINIDAD	2	0
18	ENERO	2002	TUXPAN, VER.	1	0
19	ENERO	2002	CARRETERA POZA RICA-COATZINTLA S/N COL. SALVADOR ALLENDE ANEXO AL CEMENTERIO SANTISIMA TRINIDAD	1	0
21	ENERO	2002	CARRETERA POZA RICA-COATZINTLA S/N COL. SALVADOR ALLENDE ANEXO AL CEMENTERIO SANTISIMA TRINIDAD	1	0
21	ENERO	2002	TUXPAN, VER.	1	0
23	ENERO	2002	TECOLUTLA, VER	1	0
27	ENERO	2002	ENTABLADERO, ESPINAL, VER	1	0
28	ENERO	2002	CHICHOMANTLA, PREDIO, TIHUATLAN	1	0
29	ENERO	2002	CARRETERA POZA RICA-COATZINTLA S/N COL. SALVADOR ALLENDE ANEXO AL CEMENTERIO SANTISIMA TRINIDAD	2	0
31	ENERO	2002	TUXPAN, VER.	1	0
1	FEBRERO	2002	TUXPAN, VER	1	0
2	FEBRERO	2002	CARRETERA POZA RICA-COATZINTLA S/N COL. SALVADOR ALLENDE ANEXO AL CEMENTERIO SANTISIMA TRINIDAD	1	0
4	FEBRERO	2002	TUXPAN, VER.	1	0
5	FEBRERO	2002	TUXPAN, VER.	1	0
8	FEBRERO	2002	CARRETERA POZA RICA-COATZINTLA S/N COL. SALVADOR ALLENDE ANEXO AL CEMENTERIO SANTISIMA TRINIDAD	1	0
10	FEBRERO	2002	PLAN DE VILLA CUAUHTEMOC, PAPANTLA, VER.	1	0
		2002	CARRETERA POZA RICA-COATZINTLA S/N COL. SALVADOR ALLENDE ANEXO AL CEMENTERIO SANTISIMA TRINIDAD	1	0
		2002	LOC. POZO DE EL TIHUATLAN, CASA	1	0
11	FEBRERO	2002	CARRETERA POZA RICA-COATZINTLA S/N COL. SALVADOR ALLENDE ANEXO AL CEMENTERIO SANTISIMA TRINIDAD	1	0
12	FEBRERO	2002	CARRETERA POZA RICA-COATZINTLA S/N COL. SALVADOR ALLENDE ANEXO AL CEMENTERIO SANTISIMA TRINIDAD	2	0
		2002	CONGREGACION LIC. CLARO, PAPANTLA, VER	1	0
14	FEBRERO	2002	RIO TECOLUTLA, ESPINAL, VER	1	0
15	FEBRERO	2002	KM 42, PAPANTLA, VER	2	0
		2002	CARRETERA MEXICO-TUXPAN	1	0
16	FEBRERO	2002	CARRETERA POZA RICA-COATZINTLA S/N COL. SALVADOR ALLENDE ANEXO AL CEMENTERIO SANTISIMA TRINIDAD	2	0
18	FEBRERO	2002	LOC. PROGRESO DE MARAVILLAS, PREDIO	1	0
		2002	CARRETERA POZA RICA-COATZINTLA S/N COL. SALVADOR ALLENDE ANEXO AL CEMENTERIO SANTISIMA TRINIDAD	1	0
23	FEBRERO	2002	CARRETERA POZA RICA-COATZINTLA S/N COL. SALVADOR ALLENDE ANEXO AL CEMENTERIO SANTISIMA TRINIDAD	1	0
24	FEBRERO	2002	CARRETERA POZA RICA-COATZINTLA S/N COL. SALVADOR ALLENDE ANEXO AL CEMENTERIO SANTISIMA TRINIDAD	1	0
26	FEBRERO	2002	CARRETERA MEXICO-TUXPAN, PLAN DE AYALA	1	0
27	FEBRERO	2002	LAZARO CARDENAS CHILPATLAN	1	0
2	MARZO	2002	CARRETERA POZA RICA-COATZINTLA S/N COL. SALVADOR ALLENDE ANEXO AL CEMENTERIO SANTISIMA TRINIDAD	1	0
3	MARZO	2002	TUXPAN, VER.	3	0
7	MARZO	2002	CARRETERA POZA RICA-COATZINTLA S/N COL. SALVADOR ALLENDE ANEXO AL CEMENTERIO SANTISIMA TRINIDAD	1	0
8	MARZO	2002	CARRETERA MEXICO-TUXPAN- ZAPOTALUCO	1	0
		2002	TUXPAN, VER	1	0
14	MARZO	2002	CARRETERA POZA RICA-COATZINTLA S/N COL. SALVADOR ALLENDE ANEXO AL CEMENTERIO SANTISIMA TRINIDAD	1	0
16	MARZO	2002	CARRETERA POZA RICA-COATZINTLA S/N COL. SALVADOR ALLENDE ANEXO AL CEMENTERIO SANTISIMA TRINIDAD	1	0
24	MARZO	2002	TUXPAN, VER.	1	0
25	MARZO	2002	CARRETERA POZA RICA-COATZINTLA S/N COL. SALVADOR ALLENDE ANEXO AL CEMENTERIO SANTISIMA TRINIDAD	2	0
		2002	CALLE SIN NOMBRE, LOMAS DEL PARAISO, TIHUATLAN	1	0
26	MARZO	2002	PASO DE TINTE, CALLE SIN NOMBRE, TIHUATLAN	1	0
		2002	TEHUEMPAN, PAPANTLA, VER.	1	0
28	MARZO	2002	POZA RICA, VER	1	0
		2002	TUXPAN, VER.	8	0
29	MARZO	2002	TUXPAN, VER.	1	0
		2002	MECATLAN, VER.	1	0
		2002	TUXPAN, VER.	1	0
		2002	CARRETERA POZA RICA-COATZINTLA S/N COL. SALVADOR ALLENDE ANEXO AL CEMENTERIO SANTISIMA TRINIDAD	1	0
		2002	LOC. ZACATE COLORADO, RIO (AHOGADO)	1	0
30	MARZO	2002	CARRETERA MEXICO-TUXPAN BUENA VISTA	1	0
		2002	CAMPO SIN NOMBRE, EJIDO LA REFORMA	2	0
		2002	RANCHO PLAYA, PAPANTLA, VER.	1	0
30	MARZO	2002	TUXPAN, VER.	1	0
31	MARZO	2002	CARRETERA POZA RICA-COATZINTLA S/N COL. SALVADOR ALLENDE ANEXO AL CEMENTERIO SANTISIMA TRINIDAD	1	0
1	ABRIL	2002	CARRETERA POZA RICA-COATZINTLA S/N COL. SALVADOR ALLENDE ANEXO AL CEMENTERIO SANTISIMA TRINIDAD	1	0
5	ABRIL	2002	CARRETERA POZA RICA-COATZINTLA S/N COL. SALVADOR ALLENDE ANEXO AL CEMENTERIO SANTISIMA TRINIDAD	1	0
6	ABRIL	2002	CARRETERA POZA RICA-COATZINTLA S/N COL. SALVADOR ALLENDE ANEXO AL CEMENTERIO SANTISIMA TRINIDAD	1	0
8	ABRIL	2002	LOC. ZACATE COLORADO, RIO (AHOGADO)	1	0
		2002	LOC. ZACATE COLORADO PARCELA	1	0
9	ABRIL	2002	CARRETERA POZA RICA-COATZINTLA S/N COL. SALVADOR ALLENDE ANEXO AL CEMENTERIO SANTISIMA TRINIDAD	1	0
		2002	TUXPAN, VER.	1	0
		2002	GUTIERREZ ZAMORA, VER.	1	0
11	ABRIL	2002	CONGREGACION LA GRANDEZA, GUTIERREZ ZAMORA, VER.	2	0
14	ABRIL	2002	TECOLUTLA, VER	1	0
15	ABRIL	2002	CARRETERA POZA RICA-COATZINTLA S/N COL. SALVADOR ALLENDE ANEXO AL CEMENTERIO SANTISIMA TRINIDAD	3	0
18	ABRIL	2002	LOC. IGNACIO ZARAGOZA, CAMPO (AHOGADO)	1	0
20	ABRIL	2002	TUXPAN, VER.	1	0
21	ABRIL	2002	TUXPAN, VER.	1	0
22	ABRIL	2002	TUXPAN, VER.	1	0
		2002	CARRETERA POZA RICA-COATZINTLA S/N COL. SALVADOR ALLENDE ANEXO AL CEMENTERIO SANTISIMA TRINIDAD	1	0
23	ABRIL	2002	CARRETERA POZA RICA-COATZINTLA S/N COL. SALVADOR ALLENDE ANEXO AL CEMENTERIO SANTISIMA TRINIDAD	1	0
25	ABRIL	2002	GUTIERREZ ZAMORA, VER.	1	0
		2002	TUXPAN, VER.	1	0
28	ABRIL	2002	CARRETERA POZA RICA-COATZINTLA S/N COL. SALVADOR ALLENDE ANEXO AL CEMENTERIO SANTISIMA TRINIDAD	1	0
29	ABRIL	2002	CARRETERA MEQUETLA, CASTILLO DE TEAYO	1	0
		2002	TUXPAN, VER.	1	0
30	ABRIL	2002	TUXPAN, VER.	1	0
1	MAYO	2002	TUXPAN, VER.	1	0
		2002	CARRETERA POZA RICA-COATZINTLA S/N COL. SALVADOR ALLENDE ANEXO AL CEMENTERIO SANTISIMA TRINIDAD	1	0
2	MAYO	2002	CARRETERA POZA RICA-COATZINTLA S/N COL. SALVADOR ALLENDE ANEXO AL CEMENTERIO SANTISIMA TRINIDAD	1	0
		2002	CONGREGACION NUEVA PALACIO, PAPANTLA, VER.	2	0
		2002	LOC. ACUATEMPA, PUENTE, TIHUATLAN	1	0

1	MARO	2002	CARRETERA POZA RICA-COATZINTLA S/N COL. SALVADOR ALLENDE ANEXO AL CEMENTERIO SANTISIMA TRINIDAD	1	1	0
2	MARO	2002	CARRETERA POZA RICA-COATZINTLA S/N COL. SALVADOR ALLENDE ANEXO AL CEMENTERIO SANTISIMA TRINIDAD	1	1	0
3	MARO	2002	CARRETERA POZA RICA-COATZINTLA S/N COL. SALVADOR ALLENDE ANEXO AL CEMENTERIO SANTISIMA TRINIDAD	1	1	0
4	MARO	2002	CARRETERA POZA RICA-COATZINTLA S/N COL. SALVADOR ALLENDE ANEXO AL CEMENTERIO SANTISIMA TRINIDAD	1	1	0
5	MARO	2002	CARRETERA POZA RICA-COATZINTLA S/N COL. SALVADOR ALLENDE ANEXO AL CEMENTERIO SANTISIMA TRINIDAD	1	1	0
6	MARO	2002	CARRETERA POZA RICA-COATZINTLA S/N COL. SALVADOR ALLENDE ANEXO AL CEMENTERIO SANTISIMA TRINIDAD	1	1	0
7	MARO	2002	CARRETERA POZA RICA-COATZINTLA S/N COL. SALVADOR ALLENDE ANEXO AL CEMENTERIO SANTISIMA TRINIDAD	1	1	0
8	MARO	2002	CARRETERA POZA RICA-COATZINTLA S/N COL. SALVADOR ALLENDE ANEXO AL CEMENTERIO SANTISIMA TRINIDAD	1	1	0
9	MARO	2002	CARRETERA POZA RICA-COATZINTLA S/N COL. SALVADOR ALLENDE ANEXO AL CEMENTERIO SANTISIMA TRINIDAD	1	1	0
10	MARO	2002	CARRETERA POZA RICA-COATZINTLA S/N COL. SALVADOR ALLENDE ANEXO AL CEMENTERIO SANTISIMA TRINIDAD	1	1	0
11	MARO	2002	TUXPAN,VER.	1	1	0
12	MARO	2002	PUENTE DE PIEDRA, PAPANTLA,VER.	1	1	0
13	MARO	2002	CONGREGACION MIGUEL ALEMAN, PAPANTLA,VER.	1	1	0
14	MARO	2002	TUXPAN,VER.	1	1	0
15	MARO	2002	CARRETERA POZA RICA-COATZINTLA S/N COL. SALVADOR ALLENDE ANEXO AL CEMENTERIO SANTISIMA TRINIDAD	1	1	0
16	MARO	2002	CARRETERA POZA RICA-COATZINTLA S/N COL. SALVADOR ALLENDE ANEXO AL CEMENTERIO SANTISIMA TRINIDAD	1	1	0
17	MARO	2002	TUXPAN,VER.	1	1	0
18	MARO	2002	CARRETERA POZA RICA-COATZINTLA S/N COL. SALVADOR ALLENDE ANEXO AL CEMENTERIO SANTISIMA TRINIDAD	1	1	0
19	MARO	2002	TUXPAN,VER.	1	1	0
20	MARO	2002	PUENTE DE PIEDRA, PAPANTLA,VER.	1	1	0
21	MARO	2002	CONGREGACION MIGUEL ALEMAN, PAPANTLA,VER.	1	1	0
22	MARO	2002	TUXPAN,VER.	1	1	0
23	MARO	2002	CARRETERA POZA RICA-COATZINTLA S/N COL. SALVADOR ALLENDE ANEXO AL CEMENTERIO SANTISIMA TRINIDAD	1	1	0
24	MARO	2002	CARRETERA POZA RICA-COATZINTLA S/N COL. SALVADOR ALLENDE ANEXO AL CEMENTERIO SANTISIMA TRINIDAD	1	1	0
25	MARO	2002	TUXPAN,VER.	1	1	0
26	MARO	2002	CARRETERA POZA RICA-COATZINTLA S/N COL. SALVADOR ALLENDE ANEXO AL CEMENTERIO SANTISIMA TRINIDAD	1	1	0
27	MARO	2002	TUXPAN,VER.	1	1	0
28	MARO	2002	CARRETERA POZA RICA-COATZINTLA S/N COL. SALVADOR ALLENDE ANEXO AL CEMENTERIO SANTISIMA TRINIDAD	1	1	0
29	MARO	2002	TUXPAN,VER.	1	1	0
30	MARO	2002	CARRETERA POZA RICA-COATZINTLA S/N COL. SALVADOR ALLENDE ANEXO AL CEMENTERIO SANTISIMA TRINIDAD	1	1	0
31	MARO	2002	TUXPAN,VER.	1	1	0
32	MARO	2002	CARRETERA POZA RICA-COATZINTLA S/N COL. SALVADOR ALLENDE ANEXO AL CEMENTERIO SANTISIMA TRINIDAD	1	1	0
33	MARO	2002	CARRETERA POZA RICA-COATZINTLA S/N COL. SALVADOR ALLENDE ANEXO AL CEMENTERIO SANTISIMA TRINIDAD	1	1	0
34	MARO	2002	TUXPAN,VER.	1	1	0
35	MARO	2002	CARRETERA POZA RICA-COATZINTLA S/N COL. SALVADOR ALLENDE ANEXO AL CEMENTERIO SANTISIMA TRINIDAD	1	1	0
36	MARO	2002	CARRETERA POZA RICA-COATZINTLA S/N COL. SALVADOR ALLENDE ANEXO AL CEMENTERIO SANTISIMA TRINIDAD	1	1	0
37	MARO	2002	TUXPAN,VER.	1	1	0
38	MARO	2002	CARRETERA POZA RICA-COATZINTLA S/N COL. SALVADOR ALLENDE ANEXO AL CEMENTERIO SANTISIMA TRINIDAD	1	1	0
39	MARO	2002	TUXPAN,VER.	1	1	0
40	MARO	2002	CARRETERA POZA RICA-COATZINTLA S/N COL. SALVADOR ALLENDE ANEXO AL CEMENTERIO SANTISIMA TRINIDAD	1	1	0
41	MARO	2002	TUXPAN,VER.	1	1	0
42	MARO	2002	CARRETERA POZA RICA-COATZINTLA S/N COL. SALVADOR ALLENDE ANEXO AL CEMENTERIO SANTISIMA TRINIDAD	1	1	0
43	MARO	2002	CARRETERA POZA RICA-COATZINTLA S/N COL. SALVADOR ALLENDE ANEXO AL CEMENTERIO SANTISIMA TRINIDAD	1	1	0
44	MARO	2002	TUXPAN,VER.	1	1	0
45	MARO	2002	CARRETERA POZA RICA-COATZINTLA S/N COL. SALVADOR ALLENDE ANEXO AL CEMENTERIO SANTISIMA TRINIDAD	1	1	0
46	MARO	2002	CARRETERA POZA RICA-COATZINTLA S/N COL. SALVADOR ALLENDE ANEXO AL CEMENTERIO SANTISIMA TRINIDAD	1	1	0
47	MARO	2002	TUXPAN,VER.	1	1	0
48	MARO	2002	CARRETERA POZA RICA-COATZINTLA S/N COL. SALVADOR ALLENDE ANEXO AL CEMENTERIO SANTISIMA TRINIDAD	1	1	0
49	MARO	2002	TUXPAN,VER.	1	1	0
50	MARO	2002	CARRETERA POZA RICA-COATZINTLA S/N COL. SALVADOR ALLENDE ANEXO AL CEMENTERIO SANTISIMA TRINIDAD	1	1	0
51	MARO	2002	TUXPAN,VER.	1	1	0
52	MARO	2002	CARRETERA POZA RICA-COATZINTLA S/N COL. SALVADOR ALLENDE ANEXO AL CEMENTERIO SANTISIMA TRINIDAD	1	1	0
53	MARO	2002	CARRETERA POZA RICA-COATZINTLA S/N COL. SALVADOR ALLENDE ANEXO AL CEMENTERIO SANTISIMA TRINIDAD	1	1	0
54	MARO	2002	TUXPAN,VER.	1	1	0
55	MARO	2002	CARRETERA POZA RICA-COATZINTLA S/N COL. SALVADOR ALLENDE ANEXO AL CEMENTERIO SANTISIMA TRINIDAD	1	1	0
56	MARO	2002	CARRETERA POZA RICA-COATZINTLA S/N COL. SALVADOR ALLENDE ANEXO AL CEMENTERIO SANTISIMA TRINIDAD	1	1	0
57	MARO	2002	TUXPAN,VER.	1	1	0
58	MARO	2002	CARRETERA POZA RICA-COATZINTLA S/N COL. SALVADOR ALLENDE ANEXO AL CEMENTERIO SANTISIMA TRINIDAD	1	1	0
59	MARO	2002	TUXPAN,VER.	1	1	0
60	MARO	2002	CARRETERA POZA RICA-COATZINTLA S/N COL. SALVADOR ALLENDE ANEXO AL CEMENTERIO SANTISIMA TRINIDAD	1	1	0
61	MARO	2002	CARRETERA POZA RICA-COATZINTLA S/N COL. SALVADOR ALLENDE ANEXO AL CEMENTERIO SANTISIMA TRINIDAD	1	1	0
62	MARO	2002	TUXPAN,VER.	1	1	0
63	MARO	2002	CARRETERA POZA RICA-COATZINTLA S/N COL. SALVADOR ALLENDE ANEXO AL CEMENTERIO SANTISIMA TRINIDAD	1	1	0
64	MARO	2002	CARRETERA POZA RICA-COATZINTLA S/N COL. SALVADOR ALLENDE ANEXO AL CEMENTERIO SANTISIMA TRINIDAD	1	1	0
65	MARO	2002	TUXPAN,VER.	1	1	0
66	MARO	2002	CARRETERA POZA RICA-COATZINTLA S/N COL. SALVADOR ALLENDE ANEXO AL CEMENTERIO SANTISIMA TRINIDAD	1	1	0
67	MARO	2002	CARRETERA POZA RICA-COATZINTLA S/N COL. SALVADOR ALLENDE ANEXO AL CEMENTERIO SANTISIMA TRINIDAD	1	1	0
68	MARO	2002	TUXPAN,VER.	1	1	0
69	MARO	2002	CARRETERA POZA RICA-COATZINTLA S/N COL. SALVADOR ALLENDE ANEXO AL CEMENTERIO SANTISIMA TRINIDAD	1	1	0
70	MARO	2002	CARRETERA POZA RICA-COATZINTLA S/N COL. SALVADOR ALLENDE ANEXO AL CEMENTERIO SANTISIMA TRINIDAD	1	1	0
71	MARO	2002	TUXPAN,VER.	1	1	0
72	MARO	2002	CARRETERA POZA RICA-COATZINTLA S/N COL. SALVADOR ALLENDE ANEXO AL CEMENTERIO SANTISIMA TRINIDAD	1	1	0
73	MARO	2002	CARRETERA POZA RICA-COATZINTLA S/N COL. SALVADOR ALLENDE ANEXO AL CEMENTERIO SANTISIMA TRINIDAD	1	1	0
74	MARO	2002	TUXPAN,VER.	1	1	0
75	MARO	2002	CARRETERA POZA RICA-COATZINTLA S/N COL. SALVADOR ALLENDE ANEXO AL CEMENTERIO SANTISIMA TRINIDAD	1	1	0
76	MARO	2002	CARRETERA POZA RICA-COATZINTLA S/N COL. SALVADOR ALLENDE ANEXO AL CEMENTERIO SANTISIMA TRINIDAD	1	1	0
77	MARO	2002	TUXPAN,VER.	1	1	0
78	MARO	2002	CARRETERA POZA RICA-COATZINTLA S/N COL. SALVADOR ALLENDE ANEXO AL CEMENTERIO SANTISIMA TRINIDAD	1	1	0
79	MARO	2002	CARRETERA POZA RICA-COATZINTLA S/N COL. SALVADOR ALLENDE ANEXO AL CEMENTERIO SANTISIMA TRINIDAD	1	1	0
80	MARO	2002	TUXPAN,VER.	1	1	0

30	NOVIEMBRE	2002	CAMBIEMOS EL HORARIO DE LA CLASE	1
29	NOVIEMBRE	2002	ESCRIBIR UNA CARTA A LA MAESTRA	1
28	NOVIEMBRE	2002	LA MAESTRA ESCRIBIO EN EL PIZARRON	1
27	NOVIEMBRE	2002	LA MAESTRA ESCRIBIO EN EL PIZARRON	1
26	NOVIEMBRE	2002	LA MAESTRA ESCRIBIO EN EL PIZARRON	1
25	NOVIEMBRE	2002	LA MAESTRA ESCRIBIO EN EL PIZARRON	1
24	NOVIEMBRE	2002	LA MAESTRA ESCRIBIO EN EL PIZARRON	1
23	NOVIEMBRE	2002	LA MAESTRA ESCRIBIO EN EL PIZARRON	1
22	NOVIEMBRE	2002	LA MAESTRA ESCRIBIO EN EL PIZARRON	1
21	NOVIEMBRE	2002	LA MAESTRA ESCRIBIO EN EL PIZARRON	1
20	NOVIEMBRE	2002	LA MAESTRA ESCRIBIO EN EL PIZARRON	1
19	NOVIEMBRE	2002	LA MAESTRA ESCRIBIO EN EL PIZARRON	1
18	NOVIEMBRE	2002	LA MAESTRA ESCRIBIO EN EL PIZARRON	1
17	NOVIEMBRE	2002	LA MAESTRA ESCRIBIO EN EL PIZARRON	1
16	NOVIEMBRE	2002	LA MAESTRA ESCRIBIO EN EL PIZARRON	1
15	NOVIEMBRE	2002	LA MAESTRA ESCRIBIO EN EL PIZARRON	1
14	NOVIEMBRE	2002	LA MAESTRA ESCRIBIO EN EL PIZARRON	1
13	NOVIEMBRE	2002	LA MAESTRA ESCRIBIO EN EL PIZARRON	1
12	NOVIEMBRE	2002	LA MAESTRA ESCRIBIO EN EL PIZARRON	1
11	NOVIEMBRE	2002	LA MAESTRA ESCRIBIO EN EL PIZARRON	1
10	NOVIEMBRE	2002	LA MAESTRA ESCRIBIO EN EL PIZARRON	1
9	NOVIEMBRE	2002	LA MAESTRA ESCRIBIO EN EL PIZARRON	1
8	NOVIEMBRE	2002	LA MAESTRA ESCRIBIO EN EL PIZARRON	1
7	NOVIEMBRE	2002	LA MAESTRA ESCRIBIO EN EL PIZARRON	1
6	NOVIEMBRE	2002	LA MAESTRA ESCRIBIO EN EL PIZARRON	1
5	NOVIEMBRE	2002	LA MAESTRA ESCRIBIO EN EL PIZARRON	1
4	NOVIEMBRE	2002	LA MAESTRA ESCRIBIO EN EL PIZARRON	1
3	NOVIEMBRE	2002	LA MAESTRA ESCRIBIO EN EL PIZARRON	1
2	NOVIEMBRE	2002	LA MAESTRA ESCRIBIO EN EL PIZARRON	1
1	NOVIEMBRE	2002	LA MAESTRA ESCRIBIO EN EL PIZARRON	1

TOTAL DE CADAVERES	337	0

FISCALIA REGIONAL ZONA NORTE TUXPAN

CADÁVERES 2000 AL 21 DE NOVIEMBRE DEL 2019

DIA	MES	AÑO	(DOMICILIO, CALLE, MPIO., ETC.)	NÚMERO CADAVERES IDENTIFICADOS	NÚMERO CADAVERES NO IDENTIFICADOS
2	ENERO	2003	CARRETERA TIHUATLAN-ALAMO, VELADERO	1	0
		2003	ZONA CENTRO, TIHUATLAN	1	0
12	ENERO	2003	CONGREGACION PUENTE DE PIEDRA	1	0
19	ENERO	2003	KM 10, EJIDO LA ISLA CARRETERA	1	0
21	ENERO	2003	LAS CAZUELAS	1	0
		2003	TUXPAN, VER.	1	0
22	ENERO	2003	TUXPAN, VER.	1	0
28	ENERO	2003	RODOLFO CURTI,COL SANTA CRUZ	1	0
1	FEBRERO	2003	RODOLFO CURTI, COLO SANTA CRUZ	2	0
2	febrero	2003	TUXPAN, VER.	2	0
4	febrero	2003	TUXPAN, VER.	1	0
8	febrero	2003	* AV. BICENTENARIO, ZONA CENTRO, TIHUATLAN	1	0
11	FEBRERO	2003	PUENTE DE PIEDRA	1	0
12	FEBRERO	2003	CALLE 16 SEPT. PLAN DE AYALA, TIH.	1	0
		2003	CONGREGACION BELISARIO DOMINGUEZ	1	0
14	FEBRERO	2003	CALLE RODOLFO CURTI, COL. SANTA CRUZ, PAPANTLA, VER.	1	0
16	FEBRERO	2003	FILOMENO MATA, VER., GTZ. ZAMORA, TECOLUTLA Y CRTE DE MATAMOROS	4	0
20	FEBRERO	2003	CARRETERA MEXICO-TUXPAN, SAN MIGUEL MEC.	1	0
21	FEBRERO	2003	TUXPAN, VER.	1	0
22	FEBRERO	2003	RODOLFOCURTI , COLONIA SANTA CRUZ	1	0
23	FEBRERO	2003	RODOLFO CURTI, Y COL. SANTA CRUZ	2	0
4	FEBRERO	2003	CARRETERA MEXICO-TUXPAN, ZACATE COLORADO	1	0
5	MARZO	2003	CONGREGACION EMILIANO ZAPATA	1	0
8	MARZO	2003	CARRETERA DE TERRACERIA MIAHUAPAN	1	0
		2003	TUXPAN, VER.	2	0
9	MARZO	2003	CONGREGACION LA CAMELIA , GTZ. ZAMORA VER. , SAN ANDRES , TECOLUTLA , PAPANTLA, VER.	6	0
10	MARZO	2003	CALLE RODOLFO CURTI, COL. SANTA CRUZ, PAPANTLA, VER.	1	0
12	MARZO	2003	EL PACIFICO , REMITIDA DE POZA RICA	1	0
13	MARZO	2003	RANCHO LA BOMBA, TIHUATLAN	1	0
28	MARZO	2003	CARRETERA MEXICO-TUXPAN, NUEVO PROGRESO	1	0
20	MARZO	2003	TUXPAN, VER.	1	0
24	MARZO	2003	TUXPAN, VER.	1	0
27	MARZO	2003	CONGREGACION LLANOS DE SAN LORENZO	1	0
28	MARZO	2003	CONGREGACION PUEBLILLO Y CONG. EL VOLADOR, PAPANTLA, VER.	2	0
29	MARZO	2003	CARRETERA MEXICO-TUXPAN, PLAN DE AYALA	1	0
		2003	CONGREGACION RIO CLARO	1	0
		2003	TUXPAN, VER.	1	0
1	ABRIL	2003	RODOLFO CURTI,COL SANTA CRUZ	1	0
5	ABRIL	2003	RODOLFO CURTI, COL. SANTA CUZ, Y RANCHO PLAYA, PAPANTLA, VER.	2	0
6	ABRIL	2003	TUXPAN, VER.	1	0
	ABRIL	2003	TUXPAN, VER.	1	0
10	ABRIL	2003	TUXPAN, VER.	1	0
14	ABRIL	2003	CARRETERA TIHUATLAN-ALAMO, COL. FERNANDO GTZ BARRIOS	1	0
17	ABRIL	2003	CALLE RODOLFO CURTI, COL. SANTA CRUZ, PAPANTLA, VER.	1	0
		2003	TUXPAN, VER.	1	0
18	ABRIL	2003	TUXPAN, VER.	1	0
25	ABRIL	2003	CONGREGACION POZAVERDE	1	0
21	ABRIL	2003	RODOLFO CURTI, COL. SANTA CRUZ , PAPANTLA, VER.	1	0
23	ABRIL	2003	TUXPAN, VER.	1	0
24	ABRIL	2003	RODOLFO CURTI, COL. SANTA CRUZ , PAPANTLA, VER.	1	0
26	ABRIL	2003	RODOLFO CURTI, COL. SANTA CRUZ , PAPANTLA, VER.	1	0
27	ABRIL	2003	LOC. ACONTITLA, TIHUATLAN PARCELA	3	0
		2003	ESPINAL, VER.	2	0
29	ABRIL	2003	TUXPAN, VER.	1	0
4	MAYO	2003	TUXPAN, VER.	1	0
5	MAYO	2003	AMERICAS CHICAS; CASTILLO DE TEAYO.	1	0
6	MAYO	2003	CASTILLO DE TEAYO, ZONA CENTRO, CALLE TAJIN	1	0
8	MAYO	2003	COL. PLAN DE AYALA, TIH. CALLE COLIMA	1	0
9	MAYO	2003	LOC. MIGUEL HGO. TIHUATLAN	1	0
		2003	ANEXO ACUATEMPAN, PASO DEL PITAL.	2	0
		2003	CALLE RODOLFO CURTI, COL. SANTA CRUZ, PAPANTLA, VER.	1	0
10	MAYO	2003	TUXPAN, VER.	1	0
11	MAYO	2003	TECOLUTLA, VER.	1	0
12	MAYO	2003	RODOLFO CURTI, COL. SANTA CRUZ	1	0
14	MAYO	2003	TUXPAN, VER.	2	0
15	MAYO	2003	COYQUIHUI Y POZA RICA	1	0
16	MAYO	2003	TUXPAN, VER.	1	0
17	MAYO	2003	RODOLFO CURTI, COL. SANTA CRUZ , PAPANTLA, VER.	1	0
		2003	TUXPAN, VER.	1	0
18	MAYO	2003	TUXPAN, VER.	1	0
		2003	RODOLFO CURTI, COL. SANTA CRUZ, PAPANTLA, VER.	1	0
23	MAYO	2003	TUXPAN, VER.	1	0
31	MAYO	2003	TRAMO CARRETERO POZA RICA PAPANTLA, VER.	1	0
1	JUNIO	2003	CONGREGACION ILAHUAPAPA	1	0
		2003	TUXPAN, VER.	1	0
		2003	TUXPAN, VER.	1	0
7	JUNIO	2003	RODOLFO CURTI, COL. SANTA CRUZ , PAPANTLA, VER.	1	0
8	JUNIO	2003	LOC. XUCHIL, CASTILLO DE TEAYO	1	0
9	JUNIO	2003	TUXPAN, VER.	1	0
10	JUNIO	2003	TUXPAN, VER.	1	0
14	JUNIO	2003	TUXPAN, VER.	1	0
15	JUNIO	2003	COL AZTECA, CALLE BENITO JUAREZ, TIHUATLAN	1	0
16	JUNIO	2003	TUXPAN, VER.	1	0
23	JUNIO	2003	AUTOPISTA TUXPAN-PAPANTLA, TIHUATLAN	1	0

24	JUNIO	2003	SAN MIGUEL MECATEPEC, AHOGADO EN RIO	1	0
25	JUNIO	2003	TUXPAN, VER.	1	0
	JUNIO	2003	TUXPAN, VER.	1	0
26	JUNIO	2003	EJIDO EL PALMAR, RIO, TIHUATLAN	1	0
27	JUNIO	2003	RODOLFO CURTI, COL. SANTA CRUZ , PAPANTLA, VER.	1	0
29	JUNIO	2003	TUXPAN, VER.	1	0
3	JULIO	2003	CARRETERA MEXICO-TUXPAN, MANANTIAL	1	0
		2003	CASTILLO DE TEAYO, CALLE JUAN DIEGO	1	0
6	JULIO	2003	EJIDO SAN FERNANDO, TIHUATLAN; PARCELA	1	0
7	JULIO	2003	EJIDO EL XUCHIL, CASTILLO DE TEAYO	1	0
		2003	CONGREGACION AGUA DULCE, VER.	1	0
8	JULIO	2003	PARCELA EJIDO FLORES MAGON.	1	0
		2003	CALLE RODOLFO CURTI, COL. SANTA CRUZ, PAPANTLA, VER.	1	0
9	JULIO	2003		1	0
11	JULIO	2003	CINGREGACION AGUA DULCE, VER.	1	0
13	JULIO	2003	CARRETERA TIHUATLAN-ALAMO, VELADORA	2	0
14	JULIO	2003	CONGREGCION FRANCISCO VILLA, Y CHUMATLAN, VER.	1	0
15	JULIO	2003	TUXPAN, VER.	1	0
17	JULIO	2003	TUXPAN, VER.	1	0
18	JULIO	2003	CALLE RODOLFO CURTI, COL. SANTA CRUZ, PAPANTLA, VER.	1	0
19	JULIO	2003	TUXPAN, VER.	1	0
20	JULIO	2003	CASA, LOC. LA ESPERA, TIHUATLAN	1	0
22	JULIO	2003	LOC. LA LOMA PARCELA, TIHUATLAN	1	0
24	JULIO	2003	CARRETERA MEXICO-TUXPAN-GASOLINERA FOY	1	0
29	JULIO	2003	TUXPAN, VER.	1	0
2	AGOSTO	2003	TUXPAN, VER.	1	0
3	AGOSTO	2003	CONGREGACION REMOLINO	1	0
7	AGOSTO	2003	TUXPAN, VER.	1	0
10	AGOSTO	2003	CONG. JOSE MARIA MORELES, COL. SANTA CRUZ, PAPANTLA, VER.	2	0
11	AGOSTO	2003	TUXPAN, VER.	1	0
16	AGOSTO	2003	COYUTLA, VER.	1	0
17	AGOSTO	2003	COYUTLA, VER.	1	0
25	AGOSTO	2003	TUXPAN, VER.	1	0
		2003	CALLE RODOLFO CURTI Y COL. SANTA CRUZ, PAPANTLA, VER.	1	0
29	AGOSTO	2003	RIVERA DEL RIO, CALLE 18 DE MARZO, COL. PLAN DE AYALA	1	0
		2003	TUXPAN, VER.	1	0
30	AGOSTO	2003	COXQUIHUI, VER.	2	0
31	AGOSTO	2003	CALLE RODOLFO CURTI, COL. SANTA CRUZ, PAPANTLA, VER.	1	0
1	SEPTIEMBRE	2003	LOC - ACONTITLA, TIHUATLAN, VER. RIO	1	0
		2003	ZOZOCOLCO DE HIDALGO	1	0
3	SEPTIEMBRE	2003	CONGREGACION IGNACIO ALLENDE	1	0
4	SEPTIEMBRE	2003	CONGREGACION BELIZARIODOMINGUEZ	1	0
7	SEPTIEMBRE	2003	TUXPAN, VER.	1	0
9	SEPTIEMBRE	2003	TUXPAN, VER.	1	0
11	SEPTIEMBRE	2003	AV, INDEPENDENCIA, COL. DIRECCION DE CAMINOS, TIH.	1	0
12	SEPTIEMBRE	2003	TUXPAN, VER.	1	0
14	SEPTIEMBRE	2003	CALLE RODOLFO CURTI, COL. SANTA CRUZ, PAPANTLA, VER.	1	0
15	SEPTIEMBRE	2003	LOC. EL COPAL, TIHUATLAN, VER. - CASA	1	0
16	SEPTIEMBRE	2003	CALLE RODOLFO CURTI, COL. SANTA CRUZ, PAPANTLA, VER.	1	0
17	SEPTIEMBRE	2003	SECTOR 4 TOTOLAPA, TIHUATLAN	1	0
		2003	CALLE RODOLFO CURTI, COL. SANTA CRUZ, PAPANTLA, VER.	1	0
18	SEPTIEMBRE	2003	TUXPAN, VER.	1	0
22	SEPTIEMBRE	2003	RIVERA DEL RIO,LOC. MANANTIAL	2	0
24	SEPTIEMBRE	2003	LA VIGUETA TECOLUTLA Y AGUA DULCE, VER.	1	0
25	SEPTIEMBRE	2003	CARRETERA TIHUATLAN-ALAMO, VELADERO	1	0
26	SEPTIEMBRE	2003	CONGREGACION AGUA DULCE, FRACCIONAMIENTO STA CECILIA Y PROGREZO DE ZARAGOZA	1	0
28	SEPTIEMBRE	2003	TUXPAN, VER.	1	0
31	SEPTIEMBRE	2003	LOC. LAS PALMAS, CASTILLO DE TEAYO	1	0
1	OCTUBRE	2003	TUXPAN, VER.	1	0
2	OCTUBRE	2003	TUXPAN, VER.	1	0
4	OCTUBRE	2003	TUXPAN, VER.	1	0
8	OCTUBRE	2003	CALLE RODOLFO CURTI, COL. SANTA CRUZ, PAPANTLA, VER.	1	0
9	OCTUBRE	2003	CALLE PRINCIPAL, CASTILLO DE TEAYO.	1	0
10	OCTUBRE	2003	CARRETERA MEXICO-TUXPAN, ZONA CENTRO TIHUATLAN	1	0
12	OCTUBRE	2003	CARRETERA MEXICO-TUXPAN, LOC. TOTOLAPA	1	0
14	OCTUBRE	2003	CALLE RODOLFO CURTI, COL. SANTA CRUZ, PAPANTLA, VER.	1	0
16	OCTUBRE	2003	CALLE RODOLFO CURTI, COL. SANTA CRUZ, PAPANTLA, VER.	1	0
18	OCTUBRE	2003	ESPINAL, VER Y GTZ ZAMORA	5	0
19	OCTUBRE	2003	TUXPAN, VER.	1	0
27	OCTUBRE	2003	CARRETERA MEXICO-TUXPAN, LA ROQUITA, TIHUATLAN	1	0
		2003	CALLE ALLENDE, COL CENTRO, TIHUATLAN	1	0
28	OCTUBRE	2003	CALLE RODOLFO CURTI, COL. SANTA CRUZ, PAPANTLA, VER.	1	0
29	OCTUBRE	2003	TUXPAN, VER.	1	0
30	OCTUBRE	2003	LOMAS COYUTLA Y GTZ ZAMORA	2	0
2	NOVIEMBRE	2003	TUXPAN, VER.	1	0
3	NOVIEMBRE	2003	TUXPAN, VER.	1	0
8	NOVIEMBRE	2003	TUXPAN, VER.	1	0
10	NOVIEMBRE	2003	LOC. ANTONIO M. QUIRAZCO,TIHUATLAN	1	0
11	NOVIEMBRE	2003	CARRETERA MEXICO-TUXPAN, COL. DIRECCIÓN DE CAMINOS	1	0
15	NOVIEMBRE	2003	PUENTE TOTOLAPA, TIHUATLAN, VER.	1	0
15	NOVIEMBRE	2003	CARRETERA TIHUATLAN-ALAMO, LAS CAÑAS	1	0
17	NOVIEMBRE	2003	TUXPAN, VER.	1	0
20	NOVIEMBRE	2003	PARQUE, DE PLAN DE AYALA, CALLE EMILIANO ZAPATA, TIHUATLAN	1	0
21	NOVIEMBRE	2003	TUXPAN, VER.	1	0
25	NOVIEMBRE	2003	TUXPAN, VER.	1	0
1	DICIEMBRE	2003	CALLE VERACRUZ COL. PLAN DE AYALA. TIH.	1	0
3	DICIEMBRE	2003	TUXPAN, VER.	3	0
8	DICIEMBRE	2003	CALLE RODOLFO CURTI, COL. SANTA CRUZ, PAPANTLA, VER.	1	0
		2003	TUXPAN, VER.	1	0
9	DICIEMBRE	2003	TUXPAN, VER.	1	0
13	DICIEMBRE	2003			

16	DICIEMBRE	2003	LOC. HUAPAN, CASA TIHUATLAN	1	0
17	DICIEMBRE	2003	CALLE RODOLFO CURTI, COL. SANTA CRUZ, PAPANTLA, VER.	1	0
18	DICIEMBRE	2003	EJIDO PASO DEL PITAL, CARRETERA	1	0
19	DICIEMBRE	2003	TUXPAN, VER.	1	0
20	DICIEMBRE	2003	CONGREGACION REMOLINO, PAPANTLA, VER.	1	0
24	DICIEMBRE	2003	CALLE RODOLFO CURTI, COL. SANTA CRUZ, PAPANTLA, VER.	1	0
27	DICIEMBRE	2003	TUXPAN, VER.	1	0
28	DICIEMBRE	2003	CALLE RODOLFO CURTI, COL. SANTA CRUZ, PAPANTLA, VER.	2	0
30	DICIEMBRE	2003	COL. CENTRO, CALLE BENITO JUAREZ, CASTILLO DE TEAYO	1	0
			TOTAL DE CADAVERES	**217**	**0**

FISCALIA REGIONAL ZONA NORTE TUXPAN

CADÁVERES 2000 AL 21 DE NOVIEMBRE DEL 2019

DIA	MES	AÑO	(DOMICILIO, CALLE, MPIO., ETC.)	NÚMERO CADAVERES IDENTIFICADOS	NÚMERO CADAVERES NO IDENTIFICADOS
1	ENERO	2004	CALLE RODOLFO CURTI, COL. SANTA CRUZ, PAPANTLA, VER	1	0
		2004	CARRETERA POZA RICA-COATZINTLA S/N COL. SALVADOR ALLENDE ANEXO AL CEMENTERIO SANTISIMA TRINIDAD	1	0
2	ENERO	2004	CARRETERA POZA RICA-COATZINTLA S/N COL. SALVADOR ALLENDE ANEXO AL CEMENTERIO SANTISIMA TRINIDAD	2	0
		2004	CALLE RODOLFO CURTI, COL. SANTA CRUZ, PAPANTLA, VER.	1	0
3	ENERO	2004	CARRETERA POZA RICA-COATZINTLA S/N COL. SALVADOR ALLENDE ANEXO AL CEMENTERIO SANTISIMA TRINIDAD	1	0
5	ENERO	2004	CARRETERA POZA RICA-COATZINTLA S/N COL. SALVADOR ALLENDE ANEXO AL CEMENTERIO SANTISIMA TRINIDAD	2	0
9	ENERO	2004	CARRETERA POZA RICA-COATZINTLA S/N COL. SALVADOR ALLENDE ANEXO AL CEMENTERIO SANTISIMA TRINIDAD	2	0
11	ENERO	2004	CARRETERA POZA RICA-COATZINTLA S/N COL. SALVADOR ALLENDE ANEXO AL CEMENTERIO SANTISIMA TRINIDAD	1	0
12	ENERO	2004	TUXPAN, VER	1	0
13	ENERO	2004	TUXPAN, VER.	1	0
15	ENERO	2004	CARRETERA POZA RICA-COATZINTLA S/N COL. SALVADOR ALLENDE ANEXO AL CEMENTERIO SANTISIMA TRINIDAD	1	0
16	ENERO	2004	CARRETERA POZA RICA-COATZINTLA S/N COL. SALVADOR ALLENDE ANEXO AL CEMENTERIO SANTISIMA TRINIDAD	2	0
18	ENERO	2004	CARRETERA POZA RICA-COATZINTLA S/N COL. SALVADOR ALLENDE ANEXO AL CEMENTERIO SANTISIMA TRINIDAD	1	0
20	ENERO	2004	CARRETERA POZA RICA-COATZINTLA S/N COL. SALVADOR ALLENDE ANEXO AL CEMENTERIO SANTISIMA TRINIDAD	3	0
24	ENERO	2004	CARRETERA POZA RICA-COATZINTLA S/N COL. SALVADOR ALLENDE ANEXO AL CEMENTERIO SANTISIMA TRINIDAD	1	0
25	ENERO	2004	CARRETERA POZA RICA-COATZINTLA S/N COL. SALVADOR ALLENDE ANEXO AL CEMENTERIO SANTISIMA TRINIDAD	2	0
26	ENERO	2004	CARRETERA POZA RICA-COATZINTLA S/N COL. SALVADOR ALLENDE ANEXO AL CEMENTERIO SANTISIMA TRINIDAD	1	0
27	ENERO	2004	CARRETERA POZA RICA-COATZINTLA S/N COL. SALVADOR ALLENDE ANEXO AL CEMENTERIO SANTISIMA TRINIDAD	2	0
		2004	CARRETERA POZA RICA-COATZINTLA S/N COL. SALVADOR ALLENDE ANEXO AL CEMENTERIO SANTISIMA TRINIDAD	1	0
28	ENERO	2004	CARRETERA POZA RICA-COATZINTLA S/N COL. SALVADOR ALLENDE ANEXO AL CEMENTERIO SANTISIMA TRINIDAD	1	0
29	ENERO	2004	GUTIERREZ ZAMORA	1	0
1	FEBRERO	2004	AEROP. SECCION 1, LAS ATENAS, TOTOLAPA, TLAX.	1	0
3	FEBRERO	2004	CARRETERA POZA RICA-COATZINTLA S/N COL. SALVADOR ALLENDE ANEXO AL CEMENTERIO SANTISIMA TRINIDAD	1	0
10	FEBRERO	2004	TUXPAN, VER.	1	0
28	FEBRERO	2004	CARRETERA POZA RICA-COATZINTLA S/N COL. SALVADOR ALLENDE ANEXO AL CEMENTERIO SANTISIMA TRINIDAD	1	0
		2004	CARRETERA POZA RICA-COATZINTLA S/N COL. SALVADOR ALLENDE ANEXO AL CEMENTERIO SANTISIMA TRINIDAD	1	0
15	FEBRERO	2004	CARRETERA POZA RICA-COATZINTLA S/N COL. SALVADOR ALLENDE ANEXO AL CEMENTERIO SANTISIMA TRINIDAD	2	0
17	FEBRERO	2004	CARRETERA POZA RICA-COATZINTLA S/N COL. SALVADOR ALLENDE ANEXO AL CEMENTERIO SANTISIMA TRINIDAD	1	0
18	FEBRERO	2004	CARRETERA POZA RICA-COATZINTLA S/N COL. SALVADOR ALLENDE ANEXO AL CEMENTERIO SANTISIMA TRINIDAD	1	0
19	FEBRERO	2004	CARRETERA POZA RICA-COATZINTLA S/N COL. SALVADOR ALLENDE ANEXO AL CEMENTERIO SANTISIMA TRINIDAD	1	0
21	FEBRERO	2004	CARRETERA POZA RICA-COATZINTLA S/N COL. SALVADOR ALLENDE ANEXO AL CEMENTERIO SANTISIMA TRINIDAD	1	0
22	FEBRERO	2004	GUTIERREZ ZAMORA	1	0
23	FEBRERO	2004	CARRETERA POZA RICA-COATZINTLA S/N COL. SALVADOR ALLENDE ANEXO AL CEMENTERIO SANTISIMA TRINIDAD	1	0
		2004	CALLE RODOLFO CURTI, COL. SANTA CRUZ, PAPANTLA, VER.	1	0
		2004	CALLE RODOLFO CURTI, COL. SANTA CRUZ, PAPANTLA, VER	1	0
28	FEBRERO	2004	TUXPAN, VER.	1	0
16	FEBRERO	2004	TUXPAN, VER.	1	0
1	MARZO	2004	GUTIERREZ ZAMORA,	1	0
		2004	CARRETERA POZA RICA-COATZINTLA S/N COL. SALVADOR ALLENDE ANEXO AL CEMENTERIO SANTISIMA TRINIDAD	1	0
2	MARZO	2004	CARRETERA POZA RICA-COATZINTLA S/N COL. SALVADOR ALLENDE ANEXO AL CEMENTERIO SANTISIMA TRINIDAD	2	0
4	MARZO	2004	CARRETERA POZA RICA-COATZINTLA S/N COL. SALVADOR ALLENDE ANEXO AL CEMENTERIO SANTISIMA TRINIDAD	2	0
5	MARZO	2004	CARRETERA POZA RICA-COATZINTLA S/N COL. SALVADOR ALLENDE ANEXO AL CEMENTERIO SANTISIMA TRINIDAD	1	0
7	MARZO	2004	CARRETERA POZA RICA-COATZINTLA S/N COL. SALVADOR ALLENDE ANEXO AL CEMENTERIO SANTISIMA TRINIDAD	1	0
9	MARZO	2004	BOULEVARD TOTOLAPA, COL., TOTOLAPA, TLX	1	0
		2004	CONGREGACION EL CEDRO	1	0
10	MARZO	2004	CONGREGACION FRANCISCO I MADERO	1	0
14	MARZO	2004	CARRETERA POZA RICA-COATZINTLA S/N COL. SALVADOR ALLENDE ANEXO AL CEMENTERIO SANTISIMA TRINIDAD	1	0
		2004	CONGREGACION PERLA ORIENTE	2	0
		2004	TUXPAN, VER.	2	0
20	MARZO	2004	CARRETERA POZA RICA-COATZINTLA S/N COL. SALVADOR ALLENDE ANEXO AL CEMENTERIO SANTISIMA TRINIDAD	2	0
21	MARZO	2004	CARRETERA POZA RICA-COATZINTLA S/N COL. SALVADOR ALLENDE ANEXO AL CEMENTERIO SANTISIMA TRINIDAD	1	0
		2004	CALLE RODOLFO CURTI, COL. SANTA CRUZ, PAPANTLA, VER.	1	0
22	MARZO	2004	CARRETERA POZA RICA-COATZINTLA S/N COL. SALVADOR ALLENDE ANEXO AL CEMENTERIO SANTISIMA TRINIDAD	2	0
25	MARZO	2004	CARRETERA POZA RICA-COATZINTLA S/N COL. SALVADOR ALLENDE ANEXO AL CEMENTERIO SANTISIMA TRINIDAD	3	0
26	MARZO	2004	CARRETERA POZA RICA-COATZINTLA S/N COL. SALVADOR ALLENDE ANEXO AL CEMENTERIO SANTISIMA TRINIDAD	3	0
27	MARZO	2004	SAN JOSE VIEJO, LA CONCEPCION, TLX	1	0
28	MARZO	2004	CARRETERA POZA RICA-COATZINTLA S/N COL. SALVADOR ALLENDE ANEXO AL CEMENTERIO SANTISIMA TRINIDAD	3	0
29	MARZO	2004	CARRETERA POZA RICA-COATZINTLA S/N COL. SALVADOR ALLENDE ANEXO AL CEMENTERIO SANTISIMA TRINIDAD	1	0
31	MARZO	2004	LAS PAGUAS, GTZ. ZAMORA, VER	1	0
		2004	TUXPAN, VER.	5	0
1	ABRIL	2004	CARRETERA POZA RICA-COATZINTLA S/N COL. SALVADOR ALLENDE ANEXO AL CEMENTERIO SANTISIMA TRINIDAD	1	0
2	ABRIL	2004	CARRETERA POZA RICA-COATZINTLA S/N COL. SALVADOR ALLENDE ANEXO AL CEMENTERIO SANTISIMA TRINIDAD	3	0
3	ABRIL	2004	TUXPAN, VER.	1	0
		2004	GUTIERREZ ZAMORA	1	0
4	ABRIL	2004	ESPINAL, VER. M	2	0
5	ABRIL	2004	TUXPAN, VER.	1	0
6	ABRIL	2004	CALLE RODOLFO CURTI, COL. SANTA CRUZ, PAPANTLA, VER.	1	0
7	ABRIL	2004	CARRETERA POZA RICA-COATZINTLA S/N COL. SALVADOR ALLENDE ANEXO AL CEMENTERIO SANTISIMA TRINIDAD	1	0
		2004	CARRETERA AL AEROPUERTO, TIHUATLAN	1	0
9	ABRIL	2004	CARRETERA POZA RICA-COATZINTLA S/N COL. SALVADOR ALLENDE ANEXO AL CEMENTERIO SANTISIMA TRINIDAD	3	0
		2004	CALLE RODOLFO CURTI, COL. SANTA CRUZ, PAPANTLA, VER.	1	0
		2004	TUXPAN, VER.	1	0
		2004	PASO DEL PALMAR, TIHUATLAN	1	0
		2004	RANCHO MONTE CALDERA, LOC. HORCON	1	0
10	ABRIL	2004	ESPINAL, VER. DOMICILIO CONCODO	1	0
12	ABRIL	2004	CARRETERA POZA RICA-COATZINTLA S/N COL. SALVADOR ALLENDE ANEXO AL CEMENTERIO SANTISIMA TRINIDAD	2	0
13	ABRIL	2004	CARRETERA POZA RICA-COATZINTLA S/N COL. SALVADOR ALLENDE ANEXO AL CEMENTERIO SANTISIMA TRINIDAD	3	0
14	ABRIL	2004	CARRETERA POZA RICA-COATZINTLA S/N COL. SALVADOR ALLENDE ANEXO AL CEMENTERIO SANTISIMA TRINIDAD	1	0
19	ABRIL	2004	CARRETERA POZA RICA-COATZINTLA S/N COL. SALVADOR ALLENDE ANEXO AL CEMENTERIO SANTISIMA TRINIDAD	1	0
20	ABRIL	2004	CARRETERA POZA RICA-COATZINTLA S/N COL. SALVADOR ALLENDE ANEXO AL CEMENTERIO SANTISIMA TRINIDAD	1	0
21	ABRIL	2004	CARRETERA POZA RICA-COATZINTLA S/N COL. SALVADOR ALLENDE ANEXO AL CEMENTERIO SANTISIMA TRINIDAD	0	1
		2004	CALLE RODOLFO CURTI, COL. SANTA CRUZ, PAPANTLA, VER.	1	0
22	ABRIL	2004	CARRETERA POZA RICA-COATZINTLA S/N COL. SALVADOR ALLENDE ANEXO AL CEMENTERIO SANTISIMA TRINIDAD	2	0
		2004	TECOLUTLA, VER M 3 EL CHOTE PAPANTLA	2	0
23	ABRIL	2004	CONGREGACION KM 47	1	0
26	ABRIL	2004	COYUTLA	1	0
		2004	CARRETERA POZA RICA-COATZINTLA S/N COL. SALVADOR ALLENDE ANEXO AL CEMENTERIO SANTISIMA TRINIDAD	1	0
28	ABRIL	2004	CARRETERA POZA RICA-COATZINTLA S/N COL. SALVADOR ALLENDE ANEXO AL CEMENTERIO SANTISIMA TRINIDAD	1	0
		2004	TUXPAN, VER.	1	0
29	ABRIL	2004	CARRETERA POZA RICA-COATZINTLA S/N COL. SALVADOR ALLENDE ANEXO AL CEMENTERIO SANTISIMA TRINIDAD	2	0
		2004	TUXPAN, VER.	1	0
3	MAYO	2004	POZA RICA, CALLE RODOLFO CURTI, COL. SANTA CRUZ	2	0
		2004	CARRETERA POZA RICA-COATZINTLA S/N COL. SALVADOR ALLENDE ANEXO AL CEMENTERIO SANTISIMA TRINIDAD	1	0
5	MAYO	2004	CARRETERA POZA RICA-COATZINTLA S/N COL. SALVADOR ALLENDE ANEXO AL CEMENTERIO SANTISIMA TRINIDAD	1	0
9	MAYO	2004	CARRETERA POZA RICA-COATZINTLA S/N COL. SALVADOR ALLENDE ANEXO AL CEMENTERIO SANTISIMA TRINIDAD	2	0
11	MAYO	2004	EJIDO ZACATE COLORADO, RIO CAZONES	1	0
12	MAYO	2004	TUXPAN, VER.	1	0
13	MAYO	2004	CALLE RODOLFO CURTI, COL. SANTA CRUZ, PAPANTLA, VER.	1	0
15	MAYO	2004	CALLE RODOLFO CURTI, COL. SANTA CRUZ, PAPANTLA, VER.	3	0
		2004	CARRETERA POZA RICA-COATZINTLA S/N COL. SALVADOR ALLENDE ANEXO AL CEMENTERIO SANTISIMA TRINIDAD.	1	0
16	MAYO	2004	CARRETERA POZA RICA-COATZINTLA S/N COL. SALVADOR ALLENDE ANEXO AL CEMENTERIO SANTISIMA TRINIDAD	1	0
		2004	GTZ. ZAMORA VER M 5 COYUTLA	1	0

18	SEPTIEMBRE	2004	CAMETERA POZA RICA-COATZINTLA S/N COL. SALVADOR ALLENDE ANEXO AL CEMENTERIO SANTISIMA TRINIDAD	1
15	SEPTIEMBRE	2004	CAMETERA VERACRUZ-TUXPAN EDO. MUEVO PROGRESO	1
14	SEPTIEMBRE	2004	CAMETERA POZA RICA-COATZINTLA S/N COL. SALVADOR ALLENDE ANEXO AL CEMENTERIO SANTISIMA TRINIDAD	1
		2004	GUTIERREZ ZAMORA	1
13	SEPTIEMBRE	2004	TUXPAN, VER.	1
8	SEPTIEMBRE	2004	CAMETERA POZA RICA-COATZINTLA S/N COL. SALVADOR ALLENDE ANEXO AL CEMENTERIO SANTISIMA TRINIDAD	1
		2004	CAMPECHE, CAMPECHE	1
7	SEPTIEMBRE	2004	ENTRONQUE ZACATEPEC-TUXPAN	1
6	SEPTIEMBRE	2004	GUTIERREZ ZAMORA Y COATZALCOALCOS, VER.	2
5	SEPTIEMBRE	2004	CAMETERA POZA RICA-COATZINTLA S/N COL. SALVADOR ALLENDE ANEXO AL CEMENTERIO SANTISIMA TRINIDAD	2
4	SEPTIEMBRE	2004	CAMETERA POZA RICA-COATZINTLA S/N COL. SALVADOR ALLENDE ANEXO AL CEMENTERIO SANTA ANA TRINIDAD	1
3	SEPTIEMBRE	2004	COL. TOTOLAPA, EL BADO, TUXPAN-ENTRONQUE TAN	1
		2004	BALNCHO EL ARRECIFE, CARRETERA MEXICO-TUXPAN	1
31	AGOSTO	2004	TUXPAN, VER.	2
		2004	CAMETERA POZA RICA-COATZINTLA S/N COL. SALVADOR ALLENDE ANEXO AL CEMENTERIO SANTISIMA TRINIDAD	1
30	AGOSTO	2004	CAMETERA POZA RICA-COATZINTLA S/N COL. SALVADOR ALLENDE ANEXO AL CEMENTERIO SANTISIMA TRINIDAD	1
		2004	COYUTLA	1
29	AGOSTO	2004	POZA RICA	1
		2004	CAMETERA POZA RICA-COATZINTLA S/N COL. SALVADOR ALLENDE ANEXO AL CEMENTERIO SANTISIMA TRINIDAD	1
25	AGOSTO	2004	CAMETERA POZA RICA-COATZINTLA S/N COL. SALVADOR ALLENDE ANEXO AL CEMENTERIO SANTISIMA TRINIDAD	1
24	AGOSTO	2004	TUXPAN, VER.	1
23	AGOSTO	2004	CAMETERA POZA RICA-COATZINTLA S/N COL. SALVADOR ALLENDE ANEXO AL CEMENTERIO SANTISIMA TRINIDAD	1
		2004	CALLE LOS AMENDROS, COL. RURAL CASTILLO DE TEAYO.	1
22	AGOSTO	2004	LOC. ACONTLA, TUXPATLAN.	1
		2004	PLAYAS, VER.	1
		2004	CAMETERA POZA RICA-COATZINTLA S/N COL. SALVADOR ALLENDE ANEXO AL CEMENTERIO SANTISIMA TRINIDAD	1
21	AGOSTO	2004	CAMETERA POZA RICA-COATZINTLA S/N COL. SALVADOR ALLENDE ANEXO AL CEMENTERIO SANTISIMA TRINIDAD	1
19	AGOSTO	2004	CAMETERA POZA RICA-COATZINTLA S/N COL. SALVADOR ALLENDE ANEXO AL CEMENTERIO SANTISIMA TRINIDAD	1
18	AGOSTO	2004	TUXPAN, VER.	1
17	AGOSTO	2004	CAMETERA POZA RICA-COATZINTLA S/N COL. SALVADOR ALLENDE ANEXO AL CEMENTERIO SANTISIMA TRINIDAD	1
16	AGOSTO	2004	CAMETERA POZA RICA-COATZINTLA S/N COL. SALVADOR ALLENDE ANEXO AL CEMENTERIO SANTISIMA TRINIDAD	1
15	AGOSTO	2004	CAMETERA POZA RICA-COATZINTLA S/N COL. SALVADOR ALLENDE ANEXO AL CEMENTERIO SANTISIMA TRINIDAD	1
11	AGOSTO	2004	POZA RICA	2
10	AGOSTO	2004	CAMETERA POZA RICA-COATZINTLA S/N COL. SALVADOR ALLENDE ANEXO AL CEMENTERIO SANTISIMA TRINIDAD	1
9	AGOSTO	2004	CAMETERA POZA RICA-COATZINTLA S/N COL. SALVADOR ALLENDE ANEXO AL CEMENTERIO SANTISIMA TRINIDAD	1
8	AGOSTO	2004	CAMETERA POZA RICA-COATZINTLA S/N COL. SALVADOR ALLENDE ANEXO AL CEMENTERIO SANTISIMA TRINIDAD	1
5	AGOSTO	2004	TUXPAN, VER.	1
4	AGOSTO	2004	CAMETERA POZA RICA-COATZINTLA S/N COL. SALVADOR ALLENDE ANEXO AL CEMENTERIO SANTISIMA TRINIDAD	1
3	AGOSTO	2004	CAMETERA POZA RICA-COATZINTLA S/N COL. SALVADOR ALLENDE ANEXO AL CEMENTERIO SANTA ANA TRINIDAD	1
2	AGOSTO	2004	TUXPAN, VER.	1
1	AGOSTO	2004	CAMETERA POZA RICA-COATZINTLA S/N COL. SALVADOR ALLENDE ANEXO AL CEMENTERIO SANTISIMA TRINIDAD	1
		2004	PUENTE TOTOLAPA, TOTOLAPA, TUXPATLAN.	1
30	JULIO	2004	TUXPAN, VER.	1
29	JULIO	2004	CAMETERA POZA RICA-COATZINTLA S/N COL. SALVADOR ALLENDE ANEXO AL CEMENTERIO SANTISIMA TRINIDAD	1
28	JULIO	2004	CAMETERA POZA RICA-COATZINTLA S/N COL. SALVADOR ALLENDE ANEXO AL CEMENTERIO SANTISIMA TRINIDAD	1
27	JULIO	2004	CAMETERA POZA RICA-COATZINTLA S/N COL. SALVADOR ALLENDE ANEXO AL CEMENTERIO SANTISIMA TRINIDAD	1
26	JULIO	2004	TUXPAN, VER.	1
24	JULIO	2004	CAMETERA POZA RICA-COATZINTLA S/N COL. SALVADOR ALLENDE ANEXO AL CEMENTERIO SANTISIMA TRINIDAD	1
		2004	CAMETERA POZA RICA-COATZINTLA S/N COL. SALVADOR ALLENDE ANEXO AL CEMENTERIO SANTISIMA TRINIDAD	1
23	JULIO	2004	CAMPECHE, CAMPECHE	1
22	JULIO	2004	TECOLUTLA, GUTIERREZ ZAMORA Y COATZALCOALCOS, VER.	1
21	JULIO	2004	CAMETERA POZA RICA-COATZINTLA S/N COL. SALVADOR ALLENDE ANEXO AL CEMENTERIO SANTISIMA TRINIDAD	1
19	JULIO	2004	CAMETERA POZA RICA-COATZINTLA S/N COL. SALVADOR ALLENDE ANEXO AL CEMENTERIO SANTISIMA TRINIDAD	1
18	JULIO	2004	CAMETERA POZA RICA-COATZINTLA S/N COL. SALVADOR ALLENDE ANEXO AL CEMENTERIO SANTISIMA TRINIDAD	1
17	JULIO	2004	CAMETERA POZA RICA-COATZINTLA S/N COL. SALVADOR ALLENDE ANEXO AL CEMENTERIO SANTISIMA TRINIDAD	1
16	JULIO	2004	CAMETERA POZA RICA-COATZINTLA S/N COL. SALVADOR ALLENDE ANEXO AL CEMENTERIO SANTISIMA TRINIDAD	1
15	JULIO	2004	CAMETERA POZA RICA-COATZINTLA S/N COL. SALVADOR ALLENDE ANEXO AL CEMENTERIO SANTISIMA TRINIDAD	1
13	JULIO	2004	EL PAJAL, VER.	1
		2004	CAMETERA POZA RICA-COATZINTLA S/N COL. SALVADOR ALLENDE ANEXO AL CEMENTERIO SANTISIMA TRINIDAD	1
12	JULIO	2004	TECOLUTLA, GUTIERREZ ZAMORA Y COATZALCOALCOS, VER.	1
9	JULIO	2004	CAMETERA POZA RICA-COATZINTLA S/N COL. SALVADOR ALLENDE ANEXO AL CEMENTERIO SANTISIMA TRINIDAD	1
		2004	LOC. LA CONCEPCION CALLE PRINCIPAL	1
4	JULIO	2004	ROOSEVELT CUMPL, PAPANTLA, VER	1
		2004	CAMETERA POZA RICA-COATZINTLA S/N COL. SALVADOR ALLENDE ANEXO AL CEMENTERIO SANTISIMA TRINIDAD	1
3	JUNIO	2004	CAMETERA POZA RICA-COATZINTLA S/N COL. SALVADOR ALLENDE ANEXO AL CEMENTERIO SANTISIMA TRINIDAD	1
2	JUNIO	2004	CAMETERA MEXICO-TUXPAN, ENTRONQUE TIA	1
1	JUNIO	2004	CAMETERA POZA RICA-COATZINTLA S/N COL. SALVADOR ALLENDE ANEXO AL CEMENTERIO SANTISIMA TRINIDAD	1
		2004	EJIDO ZACATE COLORADO, R O CAZONES	1
1	JUNIO	2004	CAMETERA POZA RICA-COATZINTLA S/N COL. SALVADOR ALLENDE ANEXO AL CEMENTERIO SANTISIMA TRINIDAD	1
		2004	CALLE RODOLFO FLORES, COL. SANTA CRUZ, PAPANTLA, VER.	1
31	MAYO	2004	CAMETERA POZA RICA-COATZINTLA S/N COL. SALVADOR ALLENDE ANEXO AL CEMENTERIO SANTISIMA TRINIDAD	1
29	MAYO	2004	CAMETERA POZA RICA-COATZINTLA S/N COL. SALVADOR ALLENDE ANEXO AL CEMENTERIO SANTISIMA TRINIDAD	1
28	MAYO	2004	TUXPAN, VER.	1
		2004	CAMETERA POZA RICA-COATZINTLA S/N COL. SALVADOR ALLENDE ANEXO AL CEMENTERIO SANTISIMA TRINIDAD	1
27	MAYO	2004	CAMETERA AL CEMOPOLERIO, TRUJATLAN	1
26	MAYO	2004	COLIPLAY DE ARRIBA	1
		2004	CAMETERA POZA RICA-COATZINTLA S/N COL. SALVADOR ALLENDE ANEXO AL CEMENTERIO SANTISIMA TRINIDAD	2
24	MAYO	2004	TUXPAN, VER.	1
		2004	CAMETERA POZA RICA-COATZINTLA S/N COL. SALVADOR ALLENDE ANEXO AL CEMENTERIO SANTISIMA TRINIDAD	1
23	MAYO	2004	CAMETERA POZA RICA-COATZINTLA S/N COL. SALVADOR ALLENDE ANEXO AL CEMENTERIO SANTISIMA TRINIDAD	1
21	MAYO	2004	CAMETERA POZA RICA-COATZINTLA S/N COL. SALVADOR ALLENDE ANEXO AL CEMENTERIO SANTISIMA TRINIDAD	1
20	MAYO	2004	CONGREGACION LA GUAJA DULCE	1
		2004	CAMETERA POZA RICA-COATZINTLA S/N COL. SALVADOR ALLENDE ANEXO AL CEMENTERIO SANTISIMA TRINIDAD	1
18	MAYO	2004	CALLE RODOLFO FLORES, COL. SANTA CRUZ, PAPANTLA, VER.	1

1	387	TOTAL DE CADAVERES			
0	1	LOC. LA CONCEPCION CALLE PRINCIPAL	2004	DIC-ENERO	30
0	1	CALLE PRINCIPAL COL. SANTA CRUZ, PAPANTLA, VER.	2004	DICIEMBRE	29
0	1	CARRETERA POZA RICA-CAZONES KM 5/N COL. SALVADOR ALLENDE ANEXO AL CEMENTERIO SANTISIMA TRINIDAD	2004	DICIEMBRE	28
0	2	CARRETERA POZA RICA-COATZINTLA S/N COL. SALVADOR ALLENDE ANEXO AL CEMENTERIO SANTISIMA TRINIDAD	2004	DICIEMBRE	27
0	1	LOC. LA LOMA, CARRETERA MEXICO-TUXPAN	2004	DICIEMBRE	26
0	2	CARRETERA POZA RICA-COATZINTLA S/N COL. SALVADOR ALLENDE ANEXO AL CEMENTERIO SANTISIMA TRINIDAD	2004	DICIEMBRE	25
0	1	CARRETERA POZA RICA-COATZINTLA S/N COL. SALVADOR ALLENDE ANEXO AL CEMENTERIO SANTISIMA TRINIDAD	2004	DICIEMBRE	24
0	1	CALLE PRINCIPAL COL. SANTA CRUZ, PAPANTLA, VER.	2004	DICIEMBRE	23
0	2	CARRETERA POZA RICA-COATZINTLA S/N COL. SALVADOR ALLENDE ANEXO AL CEMENTERIO SANTISIMA TRINIDAD	2004	DICIEMBRE	22
0	4	POZA RICA, VER. Y COMITLA	2004	DICIEMBRE	21
0	1	TUXPAN, VER.	2004	DICIEMBRE	20
0	1	GUTIERREZ ZAMORA	2004	DICIEMBRE	19
0	1	TUXPAN, VER.	2004	DICIEMBRE	18
0	2	GUTIERREZ ZAMORA	2004	DICIEMBRE	17
0	1	TUXPAN, VER.	2004	DICIEMBRE	16
0	2	CALLE PODOLFO CURTIL COL. SANTA CRUZ, PAPANTLA, VER.	2004	DICIEMBRE	15
0	1	CARRETERA POZA RICA-COATZINTLA S/N COL. SALVADOR ALLENDE ANEXO AL CEMENTERIO SANTISIMA TRINIDAD	2004	DICIEMBRE	14
0	1	CARRETERA POZA RICA-COATZINTLA S/N COL. SALVADOR ALLENDE ANEXO AL CEMENTERIO SANTISIMA TRINIDAD	2004	DICIEMBRE	13
0	1	TUXPAN, VER.	2004	DICIEMBRE	12
0	1	CARRETERA MEXICO-TUXPAN, MANANTIAL	2004	NOVIEMBRE	11
0	1	CALLE PODOLFO CURTIL COL. SANTA CRUZ, PAPANTLA, VER.	2004	NOVIEMBRE	10
0	1	CARRETERA POZA RICA-COATZINTLA S/N COL. SALVADOR ALLENDE ANEXO AL CEMENTERIO SANTISIMA TRINIDAD	2004	NOVIEMBRE	9
0	1	CARRETERA POZA RICA-COATZINTLA S/N COL. SALVADOR ALLENDE ANEXO AL CEMENTERIO SANTISIMA TRINIDAD	2004	NOVIEMBRE	8
0	1	CARRETERA POZA RICA-COATZINTLA S/N COL. SALVADOR ALLENDE ANEXO AL CEMENTERIO SANTISIMA TRINIDAD	2004	NOVIEMBRE	7
0	1	CARRETERA POZA RICA-COATZINTLA S/N COL. SALVADOR ALLENDE ANEXO AL CEMENTERIO SANTISIMA TRINIDAD	2004	NOVIEMBRE	6
0	1	CARRETERA POZA RICA-COATZINTLA S/N COL. SALVADOR ALLENDE ANEXO AL CEMENTERIO SANTISIMA TRINIDAD	2004	NOVIEMBRE	5
0	1	CARRETERA POZA RICA-COATZINTLA S/N COL. SALVADOR ALLENDE ANEXO AL CEMENTERIO SANTISIMA TRINIDAD	2004	NOVIEMBRE	4
0	1	CARRETERA MEXICO-TUXPAN, MANANTIAL	2004	NOVIEMBRE	3
0	1	CARRETERA MEXICO-TUXPAN, LAS PUENTES	2004	NOVIEMBRE	2
0	1	CARRETERA POZA RICA-COATZINTLA S/N COL. SALVADOR ALLENDE ANEXO AL CEMENTERIO SANTISIMA TRIN DIC	2004	NOVIEMBRE	1
0	2	CARRETERA POZA RICA-COATZINTLA S/N COL. SALVADOR ALLENDE ANEXO AL CEMENTERIO SANTISIMA TRINIDAD	2004	OCTUBRE	31
0	1	CARRETERA POZA RICA-COATZINTLA S/N COL. SALVADOR ALLENDE ANEXO AL CEMENTERIO SANTISIMA TRINIDAD	2004	OCTUBRE	30
0	1	TUXPAN, VER.	2004	OCTUBRE	29
0	1	TUXPAN, VER.	2004	OCTUBRE	28
0	1	CARRETERA MEXICO-TUXPAN, MANANTIAL	2004	OCTUBRE	27
0	1	CARRETERA POZA RICA-COATZINTLA S/N COL. SALVADOR ALLENDE ANEXO AL CEMENTERIO SANTISIMA TRIN DIC	2004	OCTUBRE	26
0	1	CARRETERA POZA RICA-COATZINTLA S/N COL. SALVADOR ALLENDE ANEXO AL CEMENTERIO SANTISIMA TRIN DIC	2004	OCTUBRE	25
0	1	CARRETERA POZA RICA-COATZINTLA S/N COL. SALVADOR ALLENDE ANEXO AL CEMENTERIO SANTISIMA TRIN DIC	2004	OCTUBRE	24
0	1	CALLE PODOLFO CURTIL COL. SANTA CRUZ, PAPANTLA, VER.	2004	OCTUBRE	23
0	1	XL. E. GIDEO LAZARO CARDENAS	2004	OCTUBRE	22
0	1	CARRETERA MEXICO-TUXPAN, MANANTIAL	2004	OCTUBRE	21
0	1	TUXPAN, VER.	2004	OCTUBRE	20
0	1	TUXPAN, VER.	2004	OCTUBRE	19
0	1	CARRETERA MEXICO-TUXPAN, LAS PUENTES	2004	OCTUBRE	18
0	1	CARRETERA POZA RICA-COATZINTLA S/N COL. SALVADOR ALLENDE ANEXO AL CEMENTERIO SANTISIMA TRIN DIC	2004	SEPTIEMBRE	17
0	1	CARRETERA POZA RICA-COATZINTLA S/N COL. SALVADOR ALLENDE ANEXO AL CEMENTERIO SANTISIMA TRIN DIC	2004	SEPTIEMBRE	16
0	1	CARRETERA POZA RICA-COATZINTLA S/N COL. SALVADOR ALLENDE ANEXO AL CEMENTERIO SANTISIMA TRIN DIC	2004	SEPTIEMBRE	15
0	1	CARRETERA POZA RICA-COATZINTLA S/N COL. SALVADOR ALLENDE ANEXO AL CEMENTERIO SANTISIMA TRIN DIC	2004	SEPTIEMBRE	14
0	1	CARRETERA POZA RICA-COATZINTLA S/N COL. SALVADOR ALLENDE ANEXO AL CEMENTERIO SANTISIMA TRIN DIC	2004	SEPTIEMBRE	13
0	1	CARRETERA POZA RICA-COATZINTLA S/N COL. SALVADOR ALLENDE ANEXO AL CEMENTERIO SANTISIMA TRIN DIC	2004	SEPTIEMBRE	12
0	1	CARRETERA POZA RICA-COATZINTLA S/N COL. SALVADOR ALLENDE ANEXO AL CEMENTERIO SANTISIMA TRIN DIC	2004	SEPTIEMBRE	11
0	1	CARRETERA POZA RICA-COATZINTLA S/N COL. SALVADOR ALLENDE ANEXO AL CEMENTERIO SANTISIMA TRIN DIC	2004	SEPTIEMBRE	10
0	1	CARRETERA POZA RICA-COATZINTLA S/N COL. SALVADOR ALLENDE ANEXO AL CEMENTERIO SANTISIMA TRIN DIC	2004	SEPTIEMBRE	9
0	1	CARRETERA POZA RICA-COATZINTLA S/N COL. SALVADOR ALLENDE ANEXO AL CEMENTERIO SANTISIMA TRIN DIC	2004	SEPTIEMBRE	8
0	1	CARRETERA POZA RICA-COATZINTLA S/N COL. SALVADOR ALLENDE ANEXO AL CEMENTERIO SANTISIMA TRIN DIC	2004	SEPTIEMBRE	7
0	1	CARRETERA POZA RICA-COATZINTLA S/N COL. SALVADOR ALLENDE ANEXO AL CEMENTERIO SANTISIMA TRIN DIC	2004	SEPTIEMBRE	6
0	1	CARRETERA POZA RICA-COATZINTLA S/N COL. SALVADOR ALLENDE ANEXO AL CEMENTERIO SANTISIMA TRIN DIC	2004	SEPTIEMBRE	5
0	1	CARRETERA POZA RICA-COATZINTLA S/N COL. SALVADOR ALLENDE ANEXO AL CEMENTERIO SANTISIMA TRIN DIC	2004	SEPTIEMBRE	4
0	1	CARRETERA POZA RICA-COATZINTLA S/N COL. SALVADOR ALLENDE ANEXO AL CEMENTERIO SANTISIMA TRIN DIC	2004	SEPTIEMBRE	3
0	1	CARRETERA POZA RICA-COATZINTLA S/N COL. SALVADOR ALLENDE ANEXO AL CEMENTERIO SANTISIMA TRIN DIC	2004	SEPTIEMBRE	2
0	1	CARRETERA POZA RICA-COATZINTLA S/N COL. SALVADOR ALLENDE ANEXO AL CEMENTERIO SANTISIMA TRIN DIC	2004	SEPTIEMBRE	1

DIA	MES	AÑO	(DOMICILIO, CALLE, MPIO., ETC.)	NÚMERO CADAVERES IDENTIFICADOS	NÚMERO CADAVERES NO IDENTIFICADOS
2	ENERO	2005	FILOMENO MATA	1	0
4	ENERO	2005	CARRETERA POZA RICA-COATZINTLA S/N COL. SALVADOR ALLENDE ANEXO AL CEMENTERIO SANTISIMA TRINIDAD	1	0
9	ENERO	2005	CARRETERA POZA RICA-COATZINTLA S/N COL. SALVADOR ALLENDE ANEXO AL CEMENTERIO SANTISIMA TRINIDAD	1	0
10	ENERO	2005	CARRETERA POZA RICA-COATZINTLA S/N COL. SALVADOR ALLENDE ANEXO AL CEMENTERIO SANTISIMA TRINIDAD	1	0
12	ENERO	2005	LA BOMBA, EMILIANO ZAPATA, TIHUATLAN	1	0
13	ENERO	2005	CARRETERA MEXICO-TUXPAN, EJIDO MANANTIAL	1	0
14	ENERO	2005	CARRETERA POZA RICA-COATZINTLA S/N COL. SALVADOR ALLENDE ANEXO AL CEMENTERIO SANTISIMA TRINIDAD	1	0
15	ENERO	2005	CARRETERA POZA RICA-COATZINTLA S/N COL. SALVADOR ALLENDE ANEXO AL CEMENTERIO SANTISIMA TRINIDAD	1	0
16	ENERO	2005	CARRETERA POZA RICA-COATZINTLA S/N COL. SALVADOR ALLENDE ANEXO AL CEMENTERIO SANTISIMA TRINIDAD	1	0
18	ENERO	2005	CARRETERA POZA RICA-COATZINTLA S/N COL. SALVADOR ALLENDE ANEXO AL CEMENTERIO SANTISIMA TRINIDAD	1	0
17	ENERO	2005	CARRETERA POZA RICA-COATZINTLA S/N COL. SALVADOR ALLENDE ANEXO AL CEMENTERIO SANTISIMA TRINIDAD	2	0
25	ENERO	2005	KM. 12, EJIDO NUEVO PROGRESO	1	0
26	ENERO	2005	ZOZOCOLCO	1	0
29	ENERO	2005	RANCHO SAN JOSE	1	0
			CARRETERA POZA RICA-COATZINTLA S/N COL. SALVADOR ALLENDE ANEXO AL CEMENTERIO SANTISIMA TRINIDAD	1	0
30	ENERO	2005	SAN PABLO Y GTZ. ZAMORA	2	0
1	FEBRERO	2005	CARRETERA POZA RICA-COATZINTLA S/N COL. SALVADOR ALLENDE ANEXO AL CEMENTERIO SANTISIMA TRINIDAD	2	0
5	FEBRERO	2005	CARRETERA POZA RICA-COATZINTLA S/N COL. SALVADOR ALLENDE ANEXO AL CEMENTERIO SANTISIMA TRINIDAD	1	0
6	FEBRERO	2005	CARRETERA POZA RICA-COATZINTLA S/N COL. SALVADOR ALLENDE ANEXO AL CEMENTERIO SANTISIMA TRINIDAD	1	0
			TUXPAN, VER.	1	0
7	FEBRERO	2005	CARRETERA POZA RICA-COATZINTLA S/N COL. SALVADOR ALLENDE ANEXO AL CEMENTERIO SANTISIMA TRINIDAD	1	0
11	FEBRERO	2005	TUXPAN, VER.	1	0
13	FEBRERO	2005	TUXPAN, VER.	1	0
			CARRETERA POZA RICA-COATZINTLA S/N COL. SALVADOR ALLENDE ANEXO AL CEMENTERIO SANTISIMA TRINIDAD	1	0
14	FEBRERO	2005	CARRETERA POZA RICA-COATZINTLA S/N COL. SALVADOR ALLENDE ANEXO AL CEMENTERIO SANTISIMA TRINIDAD	1	0
			CALLE RODOLFO CURTI, COL. SANTA CRUZ, PAPANTLA, VER.	1	0
17	FEBRERO	2005	TUXPAN, VER.	1	0
18	FEBRERO	2005	TUXPAN, VER.	1	0
20	FEBRERO	2005	GUTIERREZ ZAMORA	1	0
21	FEBRERO	2005	TUXPAN, VER.	1	0
			CARRETERA POZA RICA-COATZINTLA S/N COL. SALVADOR ALLENDE ANEXO AL CEMENTERIO SANTISIMA TRINIDAD	1	0
24	FEBRERO	2005	TUXPAN, VER.	1	0
25	FEBRERO	2005	TUXPAN, VER.	1	0
27	FEBRERO	2005	CARRETERA POZA RICA-COATZINTLA S/N COL. SALVADOR ALLENDE ANEXO AL CEMENTERIO SANTISIMA TRINIDAD	3	0
			TUXPAN, VER.	1	0
28	FEBRERO	2005	TUXPAN, VER	1	0
3	MARZO	2005	CARRETERA POZA RICA-COATZINTLA S/N COL. SALVADOR ALLENDE ANEXO AL CEMENTERIO SANTISIMA TRINIDAD	1	0
3	MARZO	2005	KM. 10, EJIDO LA ISLA, TIHUATLAN	1	0
8	MARZO	2005	TUXPAN, VER.	1	0
9	MARZO	2005	CARRETERA POZA RICA-COATZINTLA S/N COL. SALVADOR ALLENDE ANEXO AL CEMENTERIO SANTISIMA TRINIDAD	2	0
10	MARZO	2005	TUXPAN, VER.	1	0
11	MARZO	2005	CARRETERA POZA RICA-COATZINTLA S/N COL. SALVADOR ALLENDE ANEXO AL CEMENTERIO SANTISIMA TRINIDAD	1	0
23	MARZO	2005	CARRETERA POZA RICA-COATZINTLA S/N COL. SALVADOR ALLENDE ANEXO AL CEMENTERIO SANTISIMA TRINIDAD	1	0
			ESPINAL, VER, COYUTLA	3	0
24	MARZO	2005	CARRETERA POZA RICA-COATZINTLA S/N COL. SALVADOR ALLENDE ANEXO AL CEMENTERIO SANTISIMA TRINIDAD	2	0
25	MARZO	2005	CARRETERA POZA RICA-COATZINTLA S/N COL. SALVADOR ALLENDE ANEXO AL CEMENTERIO SANTISIMA TRINIDAD	1	0
26	MARZO	2005	ESPINAL, VER.	1	0
28	MARZO	2005	CARRETERA POZA RICA-COATZINTLA S/N COL. SALVADOR ALLENDE ANEXO AL CEMENTERIO SANTISIMA TRINIDAD	3	0
29	MARZO	2005	CARRETERA POZA RICA-COATZINTLA S/N COL. SALVADOR ALLENDE ANEXO AL CEMENTERIO SANTISIMA TRINIDAD	1	0
			CALLE RODOLFO CURTI, COL. SANTA CRUZ, PAPANTLA, VER. COYUTLA	1	0
30	MARZO	2005	TUXPAN, VER.	1	0
			CARRETERA POZA RICA-COATZINTLA S/N COL. SALVADOR ALLENDE ANEXO AL CEMENTERIO SANTISIMA TRINIDAD	1	0
31	MARZO	2005	CARRETERA POZA RICA-COATZINTLA S/N COL. SALVADOR ALLENDE ANEXO AL CEMENTERIO SANTISIMA TRINIDAD	1	0
31	MARZO	2005	CARRETERA POZA RICA-COATZINTLA S/N COL. SALVADOR ALLENDE ANEXO AL CEMENTERIO SANTISIMA TRINIDAD	1	0
2	ABRIL	2005	TUXPAN, VER.	1	0
3	ABRIL	2005	CARRETERA POZA RICA-COATZINTLA S/N COL. SALVADOR ALLENDE ANEXO AL CEMENTERIO SANTISIMA TRINIDAD	1	0
			CALLE RODOLFO CURTI, COL. SANTA CRUZ, PAPANTLA, VER.	1	0
6	ABRIL	2005	TUXPAN, VER.	1	0
9	ABRIL	2005	CALLE RODOLFO CURTI, COL. SANTA CRUZ, PAPANTLA, VER.	2	0
10	ABRIL	2005	CARRETERA POZA RICA-COATZINTLA S/N COL. SALVADOR ALLENDE ANEXO AL CEMENTERIO SANTISIMA TRINIDAD	1	0
15	ABRIL	2005	CALLE RODOLFO CURTI, COL. SANTA CRUZ, PAPANTLA, VER.	1	0
	ABRIL	2005	GUTIERREZ ZAMORA	1	0
12	ABRIL	2005	CARRETERA POZA RICA-COATZINTLA S/N COL. SALVADOR ALLENDE ANEXO AL CEMENTERIO SANTISIMA TRINIDAD	2	0
13	ABRIL	2005	CARRETERA POZA RICA-COATZINTLA S/N COL. SALVADOR ALLENDE ANEXO AL CEMENTERIO SANTISIMA TRINIDAD	1	0
			TUXPAN, VER.	2	0
17	ABRIL	2005	CARRETERA POZA RICA-COATZINTLA S/N COL. SALVADOR ALLENDE ANEXO AL CEMENTERIO SANTISIMA TRINIDAD	1	0
18	ABRIL	2005	CARRETERA POZA RICA-COATZINTLA S/N COL. SALVADOR ALLENDE ANEXO AL CEMENTERIO SANTISIMA TRINIDAD	2	0
21	ABRIL	2005	CARRETERA POZA RICA-COATZINTLA S/N COL. SALVADOR ALLENDE ANEXO AL CEMENTERIO SANTISIMA TRINIDAD	1	0
			TUXPAN, VER.	1	0
			GUADALUPE VICTORIA	1	0
23	ABRIL	2005	CARRETERA POZA RICA-COATZINTLA S/N COL. SALVADOR ALLENDE ANEXO AL CEMENTERIO SANTISIMA TRINIDAD	1	0
30	ABRIL	2005	CALLE RODOLFO CURTI, COL. SANTA CRUZ, PAPANTLA, VER.	1	0
2	MAYO	2005	CALLE RODOLFO CURTI, COL. SANTA CRUZ, PAPANTLA, VER.	1	0
			CARRETERA POZA RICA-COATZINTLA S/N COL. SALVADOR ALLENDE ANEXO AL CEMENTERIO SANTISIMA TRINIDAD	1	0

3	MAYO	2005	CARRETERA POZA R CA-COATZINTLA S/N COL. SALVADOR ALLENDE ANEXO AL CEMENTERIO SANTISIMA TRINIDAD	1	0
			TUXPAN, VER.	1	0
4	MAYO	2005	CARRETERA POZA R CA-COATZINTLA S/N COL. SALVADOR ALLENDE ANEXO AL CEMENTERIO SANTISIMA TRINIDAD	1	0
6	MAYO	2005	CARRETERA POZA RICA-COATZINTLA S/N COL. SALVADOR ALLENDE ANEXO AL CEMENTERIO SANTISIMA TRINIDAD	1	0
7	MAYO	2005	LA CONCEPCION, PARCELA, TIHUATLAN	1	0
8	MAYO	2005	CARRETERA POZA RICA-COATZINTLA S/N COL. SALVADOR ALLENDE ANEXO AL CEMENTERIO SANTISIMA TRINIDAD	1	0
10	MAYO	2005	CARRETERA POZA RICA-COATZINTLA S/N COL. SALVADOR ALLENDE ANEXO AL CEMENTERIO SANTISIMA TRINIDAD	1	0
11	MAYO	2005	CARRETERA POZA RICA-COATZINTLA S/N COL. SALVADOR ALLENDE ANEXO AL CEMENTERIO SANTISIMA TRINIDAD	1	0
			CALLE RODOLFO CURTI, COL. SANTA CRUZ, PAPANTLA, VER.	1	0
			EL COPAL, TIHUATLAN, VER. CENTRO	1	0
13	MAYO	2005	TUXPAN, VER.	1	0
			CARRETERA POZA RICA-COATZINTLA S/N COL. SALVADOR ALLENDE ANEXO AL CEMENTERIO SANTISIMA TRINIDAD	1	0
14	MAYO	2005	PUENTE CAZONES, COL. PLAN DE AVALA	1	0
15	MAYO	2005	CARRETERA POZA RICA-COATZINTLA S/N COL. SALVADOR ALLENDE ANEXO AL CEMENTERIO SANTISIMA TRINIDAD	1	0
			TUXPAN, VER.	1	0
16	MAYO	2005	EL COPAL, TIHUATLAN, VER. CENTRO	1	0
17	MAYO	2005	CALLE RODOLFO CURTI, COL. SANTA CRUZ, PAPANTLA, VER.	1	0
		2005	TUXPAN, VER.	1	0
18	MAYO	2005	CALLE RODOLFO CURTI, COL. SANTA CRUZ, PAPANTLA, VER.	1	0
			CARRETERA POZA RICA-COATZINTLA S/N COL. SALVADOR ALLENDE ANEXO AL CEMENTERIO SANTISIMA TRINIDAD	1	0
20	MAYO	2005	TUXPAN, VER.	1	0
21	MAYO	2005	CALLE RODOLFO CURTI, COL. SANTA CRUZ, PAPANTLA, VER	1	0
25	MAYO	2005	TUXPAN, VER	1	0
			CARRETERA POZA RICA-COATZINTLA S/N COL. SALVADOR ALLENDE ANEXO AL CEMENTERIO SANTISIMA TRINIDAD	1	0
27	MAYO	2005	CARRETERA POZA RICA-COATZINTLA S/N COL. SALVADOR ALLENDE ANEXO AL CEMENTERIO SANTISIMA TRINIDAD	1	0
			GUTIERREZ ZAMORA Y PAPANTLA	2	0
30	MAYO	2005	TOTOMOXTLE	1	0
31	MAYO	2005	CARRETERA POZA RICA-COATZINTLA S/N COL. SALVADOR ALLENDE ANEXO AL CEMENTERIO SANTISIMA TRINIDAD	1	0
1	JUNIO	2005	TUXPAN, VER.	1	0
			CARRETERA SAN PABLO	2	0
2	JUNIO	2005	TUXPAN, VER.	2	0
3	JUNIO	2005	PASO DE VALENCIA	1	0
4	JUNIO	2005	CARRETERA POZA RICA-COATZINTLA S/N COL. SALVADOR ALLENDE ANEXO AL CEMENTERIO SANTISIMA TRINIDAD	1	0
5	JUNIO	2005	CARRETERA POZA RICA-COATZINTLA S/N COL. SALVADOR ALLENDE ANEXO AL CEMENTERIO SANTISIMA TRINIDAD	1	0
6	JUNIO	2005	CARRETERA POZA RICA-COATZINTLA S/N COL. SALVADOR ALLENDE ANEXO AL CEMENTERIO SANTISIMA TRINIDAD	1	0
7	JUNIO	2005	CARRETERA POZA RICA-COATZINTLA S/N COL. SALVADOR ALLENDE ANEXO AL CEMENTERIO SANTISIMA TRINIDAD	1	0
			TUXPAN, VER.	1	0
8	JUNIO	2005	CALLE RODOLFO CURTI, COL. SANTA CRUZ, PAPANTLA, VER.	1	0
			CARRETERA POZA RICA-COATZINTLA S/N COL. SALVADOR ALLENDE ANEXO AL CEMENTERIO SANTISIMA TRINIDAD	1	0
9	JUNIO	2005	CARRETERA POZA RICA-COATZINTLA S/N COL. SALVADOR ALLENDE ANEXO AL CEMENTERIO SANTISIMA TRINIDAD	1	0
11	JUNIO	2005	CARRETERA POZA RICA-COATZINTLA S/N COL. SALVADOR ALLENDE ANEXO AL CEMENTERIO SANTISIMA TRINIDAD	1	0
12	JUNIO	2005	CARRETERA POZA RICA-COATZINTLA S/N COL. SALVADOR ALLENDE ANEXO AL CEMENTERIO SANTISIMA TRINIDAD	1	0
			CALLE RODOLFO CURTI, COL. SANTA CRUZ, PAPANTLA, VER.	1	0
13	JUNIO	2005	CARRETERA POZA RICA-COATZINTLA S/N COL. SALVADOR ALLENDE ANEXO AL CEMENTERIO SANTISIMA TRINIDAD	1	0
15	JUNIO	2005	CARRETERA POZA RICA-COATZINTLA S/N COL. SALVADOR ALLENDE ANEXO AL CEMENTERIO SANTISIMA TRINIDAD	1	0
19	JUNIO	2005	CARRETERA POZA RICA-COATZINTLA S/N COL. SALVADOR ALLENDE ANEXO AL CEMENTERIO SANTISIMA TRINIDAD	1	0
			CALLE 5 DE MAYO, CRUZ ROJA, TIHUATLAN	1	0
			EJIDO LA CONCEPCION, KM 208.	1	0
20	JUNIO	2005	TUXPAN, VER.	1	0
21	JUNIO	2005	PASO DE VALENCIA	1	0
			CARRETERA POZA RICA-COATZINTLA S/N COL. SALVADOR ALLENDE ANEXO AL CEMENTERIO SANTISIMA TRINIDAD	2	0
23	JUNIO	2005	CARRETERA POZA RICA-COATZINTLA S/N COL. SALVADOR ALLENDE ANEXO AL CEMENTERIO SANTISIMA TRINIDAD	2	0
25	JUNIO	2005	CARRETERA POZA RICA-COATZINTLA S/N COL. SALVADOR ALLENDE ANEXO AL CEMENTERIO SANTISIMA TRINIDAD	1	0
26	JUNIO	2005	TUXPAN, VER.	1	0
			TUXPAN, VER.	1	0
27	JUNIO	2005	CARRETERA POZA RICA-COATZINTLA S/N COL. SALVADOR ALLENDE ANEXO AL CEMENTERIO SANTISIMA TRINIDAD	1	0
			ESPINAL, VER	1	0
30	JUNIO	2005	TUXPAN, VER.	1	0
1	JULIO	2005	CARRETERA POZA RICA-COATZINTLA S/N COL. SALVADOR ALLENDE ANEXO AL CEMENTERIO SANTISIMA TRINIDAD	1	0
3	JULIO	2005	CARRETERA POZA RICA-COATZINTLA S/N COL. SALVADOR ALLENDE ANEXO AL CEMENTERIO SANTISIMA TRINIDAD	1	0
			LA COLMENA	1	0
4	JULIO	2005	CARRETERA POZA RICA-COATZINTLA S/N COL. SALVADOR ALLENDE ANEXO AL CEMENTERIO SANTISIMA TRINIDAD	1	0
5	JULIO	2005	TUXPAN, VER.	1	0
			CARRETERA POZA RICA-COATZINTLA S/N COL. SALVADOR ALLENDE ANEXO AL CEMENTERIO SANTISIMA TRINIDAD	1	0
6	JULIO	2005	CARRETERA POZA RICA-COATZINTLA S/N COL. SALVADOR ALLENDE ANEXO AL CEMENTERIO SANTISIMA TRINIDAD	1	0
7	JULIO	2005	CARRETERA POZA RICA-COATZINTLA S/N COL. SALVADOR ALLENDE ANEXO AL CEMENTERIO SANTISIMA TRINIDAD	1	0
9	JULIO	2005	CARRETERA POZA RICA-COATZINTLA S/N COL. SALVADOR ALLENDE ANEXO AL CEMENTERIO SANTISIMA TRINIDAD	1	0
10	JULIO	2005	TUXPAN, VER.	1	0
			CARRETERA POZA RICA-COATZINTLA S/N COL. SALVADOR ALLENDE ANEXO AL CEMENTERIO SANTISIMA TRINIDAD	1	0
11	JULIO	2005	CARRETERA POZA RICA-COATZINTLA S/N COL. SALVADOR ALLENDE ANEXO AL CEMENTERIO SANTISIMA TRINIDAD	1	0
			TUXPAN, VER.	1	0
14	JULIO	2005	CONGREGACION ADOLFO RUIZ CORTINEZ	1	0
			CARRETERA POZA RICA-COATZINTLA S/N COL. SALVADOR ALLENDE ANEXO AL CEMENTERIO SANTISIMA TRINIDAD	1	0
17	JULIO	2005	CARRETERA POZA RICA-COATZINTLA S/N COL. SALVADOR ALLENDE ANEXO AL CEMENTERIO SANTISIMA TRINIDAD	1	0
18	JULIO	2005	CARRETERA POZA RICA-COATZINTLA S/N COL. SALVADOR ALLENDE ANEXO AL CEMENTERIO SANTISIMA TRINIDAD	1	0
20	JULIO	2005	CARRETERA POZA RICA-COATZINTLA S/N COL. SALVADOR ALLENDE ANEXO AL CEMENTERIO SANTISIMA TRINIDAD	1	0
23	JULIO	2005	TUXPAN, VER.	1	0
26	JULIO	2005	TUXPAN, VER.	1	0
			TUXPAN, VER.	1	0
			CARRETERA POZA RICA-COATZINTLA S/N COL. SALVADOR ALLENDE ANEXO AL CEMENTERIO SANTISIMA TRINIDAD	1	0
28	JULIO	2005	CARRETERA POZA RICA-COATZINTLA S/N COL. SALVADOR ALLENDE ANEXO AL CEMENTERIO SANTISIMA TRINIDAD	1	0
29	JULIO	2005	TUXPAN, VER.	1	0
30	JULIO	2005	TUXPAN, VER.	1	0
31	JULIO	2005	CARRETERA POZA RICA-COATZINTLA S/N COL. SALVADOR ALLENDE ANEXO AL CEMENTERIO SANTISIMA TRINIDAD	1	0
2	AGOSTO	2005	CARRETERA POZA RICA-COATZINTLA S/N COL. SALVADOR ALLENDE ANEXO AL CEMENTERIO SANTISIMA TRINIDAD	1	0
3	AGOSTO	2005	CARRETERA POZA RICA-COATZINTLA S/N COL. SALVADOR ALLENDE ANEXO AL CEMENTERIO SANTISIMA TRINIDAD	1	0
4	AGOSTO	2005	CONGREGACION ADOLFO RUIZ CORTINEZ	1	0
6	AGOSTO	2005	CARRETERA POZA RICA-COATZINTLA S/N COL. SALVADOR ALLENDE ANEXO AL CEMENTERIO SANTISIMA TRINIDAD	2	0
7	AGOSTO	2005	CARRETERA POZA RICA-COATZINTLA S/N COL. SALVADOR ALLENDE ANEXO AL CEMENTERIO SANTISIMA TRINIDAD	1	0
			GUTIERREZ ZAMORA	1	0
8	AGOSTO	2005	CALLE RODOLFO CURTI, COL. SANTA CRUZ, PAPANTLA, VER.	1	0
9	AGOSTO	2005	CARRETERA POZA RICA-COATZINTLA S/N COL. SALVADOR ALLENDE ANEXO AL CEMENTERIO SANTISIMA TRINIDAD	2	0
10	AGOSTO	2005	CARRETERA POZA RICA-COATZINTLA S/N COL. SALVADOR ALLENDE ANEXO AL CEMENTERIO SANTISIMA TRINIDAD	1	0
			CALLE RODOLFO CURTI, COL. SANTA CRUZ, PAPANTLA, VER.	1	0
			TUXPAN, VER.	1	0
13	AGOSTO	2005	ESPINAL, CALLE RODOLFO CURTI, COL. SANTA CRUZ, PAPANTLA, VER.	2	0
14	AGOSTO	2005	CARRETERA POZA RICA-COATZINTLA S/N COL. SALVADOR ALLENDE ANEXO AL CEMENTERIO SANTISIMA TRINIDAD	1	0
15	AGOSTO	2005	TUXPAN, VER.	1	0

1	OCTUBRE	2005	CONGREGACION VOLADORA	1
			TUXPAN, VER.	1
2	OCTUBRE	2005	COXQUIHUI , CHOTE , GTZ. ZAMORA	5
			TUXPAN, VER.	1
K	OCTUBRE	2005	CARRETERA POZA RICA-CATZINTLA S/N COL. SALVADOR ALLENDE ANEXO AL CEMENTERIO SANTISIMA TRINIDAD	1
10	OCTUBRE	2005	CARRETERA POZA RICA-CATZINTLA S/N COL. SALVADOR ALLENDE ANEXO AL CEMENTERIO SANTISIMA TRINIDAD	1
17	OCTUBRE	2005	CARRETERA POZA RICA-CATZINTLA S/N COL. SALVADOR ALLENDE ANEXO AL CEMENTERIO SANTISIMA TRINIDAD	2
24	OCTUBRE	2005	CARRETERA POZA RICA-CATZINTLA S/N COL. SALVADOR ALLENDE ANEXO AL CEMENTERIO SANTISIMA TRINIDAD	1
31	OCTUBRE	2005	CALLE RODOLFO CURTI, COL. SANTA CRUZ, PAPANTLA, VER.	1
			TUXPAN, VER.	2
7	NOVIEMBRE	2005	CARRETERA POZA RICA-CATZINTLA S/N COL. SALVADOR ALLENDE ANEXO AL CEMENTERIO SANTISIMA TRINIDAD	2
14	NOVIEMBRE	2005	CARRETERA POZA RICA-CATZINTLA S/N COL. SALVADOR ALLENDE ANEXO AL CEMENTERIO SANTISIMA TRINIDAD	1
21	NOVIEMBRE	2005	CARRETERA POZA RICA-CATZINTLA S/N COL. SALVADOR ALLENDE ANEXO AL CEMENTERIO SANTISIMA TRINIDAD	1
28	NOVIEMBRE	2005	CARRETERA POZA RICA-CATZINTLA S/N COL. SALVADOR ALLENDE ANEXO AL CEMENTERIO SANTISIMA TRINIDAD	1
			TUXPAN, VER.	1
5	DICIEMBRE	2005	CALLE RODOLFO CURTI, COL. SANTA CRUZ, PAPANTLA, VER.	1
12	DICIEMBRE	2005	CARRETERA POZA RICA-CATZINTLA S/N COL. SALVADOR ALLENDE ANEXO AL CEMENTERIO SANTISIMA TRINIDAD	1
19	DICIEMBRE	2005	CARRETERA POZA RICA-CATZINTLA S/N COL. SALVADOR ALLENDE ANEXO AL CEMENTERIO SANTISIMA TRINIDAD	1
26	DICIEMBRE	2005	CHOTE BENDIJO	1
			TUXPAN, VER.	1
2	ENERO06	2006	CARRETERA POZA RICA-CATZINTLA S/N COL. SALVADOR ALLENDE ANEXO AL CEMENTERIO SANTISIMA TRINIDAD	1
9	ENERO06	2006	CARRETERA POZA RICA-CATZINTLA S/N COL. SALVADOR ALLENDE ANEXO AL CEMENTERIO SANTISIMA TRINIDAD	1
16	ENERO06	2006	CARRETERA POZA RICA-CATZINTLA S/N COL. SALVADOR ALLENDE ANEXO AL CEMENTERIO SANTISIMA TRINIDAD	1
23	ENERO06	2006	CARRETERA POZA RICA-CATZINTLA S/N COL. SALVADOR ALLENDE ANEXO AL CEMENTERIO SANTISIMA TRINIDAD	1
30	ENERO06	2006	CARRETERA POZA RICA-CATZINTLA S/N COL. SALVADOR ALLENDE ANEXO AL CEMENTERIO SANTISIMA TRINIDAD	1
6	FEBRERO06	2006	GUTIERREZ ZAMORA	2
			TUXPAN, VER.	1
13	FEBRERO06	2006	CALLE RODOLFO CURTI, COL. SANTA CRUZ, PAPANTLA, VER.	2
			TUXPAN, VER.	1
20	FEBRERO06	2006	CARRETERA POZA RICA-CATZINTLA S/N COL. SALVADOR ALLENDE ANEXO AL CEMENTERIO SANTISIMA TRINIDAD	2
27	FEBRERO06	2006	CARRETERA POZA RICA-CATZINTLA S/N COL. SALVADOR ALLENDE ANEXO AL CEMENTERIO SANTISIMA TRINIDAD	1
			SANTA AGUEDA	2
6	MARZO06	2006	CARRETERA POZA RICA-CATZINTLA S/N COL. SALVADOR ALLENDE ANEXO AL CEMENTERIO SANTISIMA TRINIDAD	1
13	MARZO06	2006	CARRETERA POZA RICA-CATZINTLA S/N COL. SALVADOR ALLENDE ANEXO AL CEMENTERIO SANTISIMA TRINIDAD	1
20	MARZO06	2006	CARRETERA POZA RICA-CATZINTLA S/N COL. SALVADOR ALLENDE ANEXO AL CEMENTERIO SANTISIMA TRINIDAD	1
27	MARZO06	2006	TUXPAN, VER.	1
3	ABRIL06	2006	CARRETERA POZA RICA-CATZINTLA S/N COL. SALVADOR ALLENDE ANEXO AL CEMENTERIO SANTISIMA TRINIDAD	2
			TUXPAN, VER.	1
10	ABRIL06	2006	CARRETERA POZA RICA-CATZINTLA S/N COL. SALVADOR ALLENDE ANEXO AL CEMENTERIO SANTISIMA TRINIDAD	2
17	ABRIL06	2006	CARRETERA POZA RICA-CATZINTLA S/N COL. SALVADOR ALLENDE ANEXO AL CEMENTERIO SANTISIMA TRINIDAD	2
24	ABRIL06	2006	CALLE RODOLFO CURTI, COL. SANTA CRUZ, PAPANTLA, VER.	1
			TUXPAN, VER.	1
1	MAYO06	2006	CONGREGACION CERRO DE LAS FLORES	1
			GUTIERREZ ZAMORA Y TECOLUTLA	6
8	MAYO06	2006	CARRETERA POZA RICA-CATZINTLA S/N COL. SALVADOR ALLENDE ANEXO AL CEMENTERIO SANTISIMA TRINIDAD	3
15	MAYO06	2006	CARRETERA POZA RICA-CATZINTLA S/N COL. SALVADOR ALLENDE ANEXO AL CEMENTERIO SANTISIMA TRINIDAD	1
			CERRO GRANDE	1
22	MAYO06	2006	CARRETERA POZA RICA-CATZINTLA S/N COL. SALVADOR ALLENDE ANEXO AL CEMENTERIO SANTISIMA TRINIDAD	1
			GUTIERREZ ZAMORA	2
29	MAYO06	2006	CALLE RODOLFO CURTI, COL. SANTA CRUZ, PAPANTLA, VER.	2
			TUXPAN, VER.	1
5	JUNIO06	2006	CARRETERA POZA RICA-CATZINTLA S/N COL. SALVADOR ALLENDE ANEXO AL CEMENTERIO SANTISIMA TRINIDAD	2
12	JUNIO06	2006	CARRETERA POZA RICA-CATZINTLA S/N COL. SALVADOR ALLENDE ANEXO AL CEMENTERIO SANTISIMA TRINIDAD	1
			TUXPAN, VER.	1
19	JUNIO06	2006	CARRETERA POZA RICA-CATZINTLA S/N COL. SALVADOR ALLENDE ANEXO AL CEMENTERIO SANTISIMA TRINIDAD	1
			ESPINAL, VER.	1
26	JUNIO06	2006	CARRETERA POZA RICA-CATZINTLA S/N COL. SALVADOR ALLENDE ANEXO AL CEMENTERIO SANTISIMA TRINIDAD	1
			TUXPAN, VER.	1
3	JULIO06	2006	CARRETERA POZA RICA-CATZINTLA S/N COL. SALVADOR ALLENDE ANEXO AL CEMENTERIO SANTISIMA TRINIDAD	2
			TUXPAN, VER.	1
10	JULIO06	2006	CARRETERA POZA RICA-CATZINTLA S/N COL. SALVADOR ALLENDE ANEXO AL CEMENTERIO SANTISIMA TRINIDAD	1
			CALLE RODOLFO CURTI, COL. SANTA CRUZ, PAPANTLA, VER.	2
17	JULIO06	2006	CARRETERA POZA RICA-CATZINTLA S/N COL. SALVADOR ALLENDE ANEXO AL CEMENTERIO SANTISIMA TRINIDAD	2
			TUXPAN, VER.	1
24	JULIO06	2006	CARRETERA POZA RICA-CATZINTLA S/N COL. SALVADOR ALLENDE ANEXO AL CEMENTERIO SANTISIMA TRINIDAD	1
			ESPINAL, VER.	1
31	JULIO06	2006	CARRETERA POZA RICA-CATZINTLA S/N COL. SALVADOR ALLENDE ANEXO AL CEMENTERIO SANTISIMA TRINIDAD	1
			TUXPAN, VER.	1
7	AGOSTO	2006	CARRETERA POZA RICA-CATZINTLA S/N COL. SALVADOR ALLENDE ANEXO AL CEMENTERIO SANTISIMA TRINIDAD	2
			TUXPAN, VER.	1
14	AGOSTO	2006	CARRETERA POZA RICA-CATZINTLA S/N COL. SALVADOR ALLENDE ANEXO AL CEMENTERIO SANTISIMA TRINIDAD	3
			TUXPAN, VER.	1
21	AGOSTO	2006	CARRETERA POZA RICA-CATZINTLA S/N COL. SALVADOR ALLENDE ANEXO AL CEMENTERIO SANTISIMA TRINIDAD	1
			GUTIERREZ ZAMORA	2
28	AGOSTO	2006	CALLE RODOLFO CURTI, COL. SANTA CRUZ, PAPANTLA, VER.	2
			TUXPAN, VER.	1
4	SEPTIEMBRE	2006	CARRETERA POZA RICA-CATZINTLA S/N COL. SALVADOR ALLENDE ANEXO AL CEMENTERIO SANTISIMA TRINIDAD	2
			TUXPAN, VER.	1
11	SEPTIEMBRE	2006	CARRETERA POZA RICA-CATZINTLA S/N COL. SALVADOR ALLENDE ANEXO AL CEMENTERIO SANTISIMA TRINIDAD	2
			ESPINAL, VER.	1
18	SEPTIEMBRE	2006	CARRETERA POZA RICA-CATZINTLA S/N COL. SALVADOR ALLENDE ANEXO AL CEMENTERIO SANTISIMA TRINIDAD	2
			TUXPAN, VER.	1
25	SEPTIEMBRE	2006	CALLE RODOLFO CURTI, COL. SANTA CRUZ, PAPANTLA, VER.	2
			TUXPAN, VER.	1
2	OCTUBRE	2006	CARRETERA POZA RICA-CATZINTLA S/N COL. SALVADOR ALLENDE ANEXO AL CEMENTERIO SANTISIMA TRINIDAD	2
			TUXPAN, VER.	1
9	OCTUBRE	2006	CARRETERA POZA RICA-CATZINTLA S/N COL. SALVADOR ALLENDE ANEXO AL CEMENTERIO SANTISIMA TRINIDAD	2
			CALLE RODOLFO CURTI, COL. SANTA CRUZ, PAPANTLA, VER.	2
16	OCTUBRE	2006	CARRETERA POZA RICA-CATZINTLA S/N COL. SALVADOR ALLENDE ANEXO AL CEMENTERIO SANTISIMA TRINIDAD	2
			TUXPAN, VER.	1
23	OCTUBRE	2006	CARRETERA POZA RICA-CATZINTLA S/N COL. SALVADOR ALLENDE ANEXO AL CEMENTERIO SANTISIMA TRINIDAD	2
			CALLE RODOLFO CURTI, COL. SANTA CRUZ, PAPANTLA, VER.	2
30	OCTUBRE	2006	CARRETERA POZA RICA-CATZINTLA S/N COL. SALVADOR ALLENDE ANEXO AL CEMENTERIO SANTISIMA TRINIDAD	2
			TUXPAN, VER.	1
6	NOVIEMBRE	2006	CARRETERA POZA RICA-CATZINTLA S/N COL. SALVADOR ALLENDE ANEXO AL CEMENTERIO SANTISIMA TRINIDAD	2
			TUXPAN, VER.	1
13	NOVIEMBRE	2006	CARRETERA POZA RICA-CATZINTLA S/N COL. SALVADOR ALLENDE ANEXO AL CEMENTERIO SANTISIMA TRINIDAD	1
			TUXPAN, VER.	1
20	NOVIEMBRE	2006	CARRETERA POZA RICA-CATZINTLA S/N COL. SALVADOR ALLENDE ANEXO AL CEMENTERIO SANTISIMA TRINIDAD	1
			TUXPAN, VER.	1
27	NOVIEMBRE	2006	CARRETERA POZA RICA-CATZINTLA S/N COL. SALVADOR ALLENDE ANEXO AL CEMENTERIO SANTISIMA TRINIDAD	1
			SANTA AGUEDA	2
4	DICIEMBRE	2006	CARRETERA POZA RICA-CATZINTLA S/N COL. SALVADOR ALLENDE ANEXO AL CEMENTERIO SANTISIMA TRINIDAD	1
			TUXPAN, VER.	1
11	DICIEMBRE	2006	CARRETERA POZA RICA-CATZINTLA S/N COL. SALVADOR ALLENDE ANEXO AL CEMENTERIO SANTISIMA TRINIDAD	1
			CALLE RODOLFO CURTI, COL. SANTA CRUZ, PAPANTLA, VER.	1
18	DICIEMBRE	2006	CALLE RODOLFO CURTI, COL. SANTA CRUZ, PAPANTLA, VER.	1
			TUXPAN, VER.	1
25	DICIEMBRE	2006	CARRETERA POZA RICA-CATZINTLA S/N COL. SALVADOR ALLENDE ANEXO AL CEMENTERIO SANTISIMA TRINIDAD	1
			TRAMO SAN ANDRES MAL DE LA TORRE	1
1	ENERO07	2007	CARRETERA POZA RICA-CATZINTLA S/N COL. SALVADOR ALLENDE ANEXO AL CEMENTERIO SANTISIMA TRINIDAD	1
			TUXPAN, VER.	1
8	ENERO07	2007	CARRETERA POZA RICA-CATZINTLA S/N COL. SALVADOR ALLENDE ANEXO AL CEMENTERIO SANTISIMA TRINIDAD	1
			CALLE RODOLFO CURTI, COL. SANTA CRUZ, PAPANTLA, VER.	1
15	ENERO07	2007	CALLE RODOLFO CURTI, COL. SANTA CRUZ, PAPANTLA, VER.	1
			TUXPAN, VER.	1
22	ENERO07	2007	CARRETERA POZA RICA-CATZINTLA S/N COL. SALVADOR ALLENDE ANEXO AL CEMENTERIO SANTISIMA TRINIDAD	1
			CARRETERA POZA RICA-CATZINTLA S/N COL. SALVADOR ALLENDE ANEXO AL CEMENTERIO SANTISIMA TRINIDAD	1
29	ENERO07	2007	CARRETERA POZA RICA-CATZINTLA S/N COL. SALVADOR ALLENDE ANEXO AL CEMENTERIO SANTISIMA TRINIDAD	1
			TUXPAN, VER.	1
5	FEBRERO07	2007	CARRETERA POZA RICA-CATZINTLA S/N COL. SALVADOR ALLENDE ANEXO AL CEMENTERIO SANTISIMA TRINIDAD	1
			CALLE RODOLFO CURTI, COL. SANTA CRUZ, PAPANTLA, VER.	1
12	FEBRERO07	2007	CARRETERA POZA RICA-CATZINTLA S/N COL. SALVADOR ALLENDE ANEXO AL CEMENTERIO SANTISIMA TRINIDAD	1
			CRUZ, PAPANTLA, VER.	1
19	FEBRERO07	2007	CARRETERA POZA RICA-CATZINTLA S/N COL. SALVADOR ALLENDE ANEXO AL CEMENTERIO SANTISIMA TRINIDAD	1
			TUXPAN, VER.	1
26	FEBRERO07	2007	CARRETERA POZA RICA-CATZINTLA S/N COL. SALVADOR ALLENDE ANEXO AL CEMENTERIO SANTISIMA TRINIDAD	1
			TUXPAN, VER.	1
5	MARZO07	2007	CARRETERA POZA RICA-CATZINTLA S/N COL. SALVADOR ALLENDE ANEXO AL CEMENTERIO SANTISIMA TRINIDAD	1
			TUXPAN, VER.	1
12	MARZO07	2007	CARRETERA POZA RICA-CATZINTLA S/N COL. SALVADOR ALLENDE ANEXO AL CEMENTERIO SANTISIMA TRINIDAD	1
			TUXPAN, VER.	1
19	MARZO07	2007	CARRETERA POZA RICA-CATZINTLA S/N COL. SALVADOR ALLENDE ANEXO AL CEMENTERIO SANTISIMA TRINIDAD	1
			TUXPAN, VER.	1
26	MARZO07	2007	CARRETERA POZA RICA-CATZINTLA S/N COL. SALVADOR ALLENDE ANEXO AL CEMENTERIO SANTISIMA TRINIDAD	1
			TUXPAN, VER.	1
2	ABRIL07	2007	CARRETERA POZA RICA-CATZINTLA S/N COL. SALVADOR ALLENDE ANEXO AL CEMENTERIO SANTISIMA TRINIDAD	1
			TUXPAN, VER.	1
9	ABRIL07	2007	CARRETERA POZA RICA-CATZINTLA S/N COL. SALVADOR ALLENDE ANEXO AL CEMENTERIO SANTISIMA TRINIDAD	1
			TUXPAN, VER.	1
16	ABRIL07	2007	CARRETERA POZA RICA-CATZINTLA S/N COL. SALVADOR ALLENDE ANEXO AL CEMENTERIO SANTISIMA TRINIDAD	1
			TUXPAN, VER.	1
23	ABRIL07	2007	CARRETERA POZA RICA-CATZINTLA S/N COL. SALVADOR ALLENDE ANEXO AL CEMENTERIO SANTISIMA TRINIDAD	1
			TUXPAN, VER.	1
30	ABRIL07	2007	CARRETERA POZA RICA-CATZINTLA S/N COL. SALVADOR ALLENDE ANEXO AL CEMENTERIO SANTISIMA TRINIDAD	1
			TUXPAN, VER.	1
7	MAYO07	2007	CARRETERA POZA RICA-CATZINTLA S/N COL. SALVADOR ALLENDE ANEXO AL CEMENTERIO SANTISIMA TRINIDAD	1
			TUXPAN, VER.	1
14	MAYO07	2007	CARRETERA POZA RICA-CATZINTLA S/N COL. SALVADOR ALLENDE ANEXO AL CEMENTERIO SANTISIMA TRINIDAD	1
			TUXPAN, VER.	1
21	MAYO07	2007	CARRETERA POZA RICA-CATZINTLA S/N COL. SALVADOR ALLENDE ANEXO AL CEMENTERIO SANTISIMA TRINIDAD	1
			ESPINAL, VER.	1
28	MAYO07	2007	CARRETERA POZA RICA-CATZINTLA S/N COL. SALVADOR ALLENDE ANEXO AL CEMENTERIO SANTISIMA TRINIDAD	1
			TUXPAN, VER.	1
4	JUNIO07	2007	CARRETERA POZA RICA-CATZINTLA S/N COL. SALVADOR ALLENDE ANEXO AL CEMENTERIO SANTISIMA TRINIDAD	1
			TUXPAN, VER.	1
11	JUNIO07	2007	CARRETERA POZA RICA-CATZINTLA S/N COL. SALVADOR ALLENDE ANEXO AL CEMENTERIO SANTISIMA TRINIDAD	1
			CARRETERA POZA RICA-CATZINTLA S/N COL. SALVADOR ALLENDE ANEXO AL CEMENTERIO SANTISIMA TRINIDAD	1

18	DICIEMBRE	2005	CARRETERA POZA RICA-COATZINTLA S/N COL. SALVADOR ALLENDE ANEXO AL CEMENTERIO SANTISIMA TRINIDAD	1	0
18	DICIEMBRE	2005	CARRETERA POZA RICA-COATZINTLA S/N COL. SALVADOR ALLENDE ANEXO AL CEMENTERIO SANTISIMA TRINIDAD	2	0
			ESPINAL, VER	2	0
20	DICIEMBRE	2005	CARRETERA POZA RICA-COATZINTLA S/N COL. SALVADOR ALLENDE ANEXO AL CEMENTERIO SANTISIMA TRINIDAD	1	0
21	DICIEMBRE	2005	CONGREGACION REMOLINO Y PAPANTLA, VER	2	0
22	DICIEMBRE	2005	CARRETERA POZA RICA-COATZINTLA S/N COL. SALVADOR ALLENDE ANEXO AL CEMENTERIO SANTISIMA TRINIDAD	1	0
23	DICIEMBRE	2005	CARRETERA POZA RICA-COATZINTLA S/N COL. SALVADOR ALLENDE ANEXO AL CEMENTERIO SANTISIMA TRINIDAD	1	0
25	DICIEMBRE	2005	CARRETERA POZA RICA-COATZINTLA S/N COL. SALVADOR ALLENDE ANEXO AL CEMENTERIO SANTISIMA TRINIDAD	1	0
			CHOTE ESPINAL	1	0
26	DICIEMBRE	2005	RICARDO FLORES MAGON MPIO MECATLAN, GTZ. ZAMORA Y ESPINAL, VER.	0	0
	DICIEMBRE		TUXPAN, VER.	1	0
27	DICIEMBRE	2005	CARRETERA POZA RICA-COATZINTLA S/N COL. SALVADOR ALLENDE ANEXO AL CEMENTERIO SANTISIMA TRINIDAD	2	0
28	DICIEMBRE	2005	CARRETERA POZA RICA-COATZINTLA S/N COL. SALVADOR ALLENDE ANEXO AL CEMENTERIO SANTISIMA TRINIDAD	2	0
31	DICIEMBRE	2005	TUXPAN, VER.	1	0
			TOTAL DE CADAVERES	378	0

FISCALIA REGIONAL ZONA NORTE TUXPAN

CADÁVERES 2000 AL 21 DE NOVIEMBRE DEL 2019

DIA	MES	AÑO	(DOMICILIO, CALLE, MPIO., ETC.)	NÚMERO CADAVERES IDENTIFICADOS	NÚMERO CADAVERES NO IDENTIFICADOS
1	ENERO	2006	TUXPAN, VER.	1	0
2	ENERO	2006	CARRETERA POZA RICA-COATZINTLA S/N COL. SALVADOR ALLENDE ANEXO AL CEMENTERIO SANTISIMA TRINIDAD	1	0
4	ENERO	2006	CARRETERA POZA RICA-COATZINTLA S/N COL. SALVADOR ALLENDE ANEXO AL CEMENTERIO SANTISIMA TRINIDAD	1	0
5	ENERO	2006	CARRETERA POZA RICA-COATZINTLA S/N COL. SALVADOR ALLENDE ANEXO AL CEMENTERIO SANTISIMA TRINIDAD	1	0
6	ENERO	2006	CARRETERA POZA RICA-COATZINTLA S/N COL. SALVADOR ALLENDE ANEXO AL CEMENTERIO SANTISIMA TRINIDAD	1	0
7	ENERO	2006	CARRETERA POZA RICA-COATZINTLA S/N COL. SALVADOR ALLENDE ANEXO AL CEMENTERIO SANTISIMA TRINIDAD	1	0
9	ENERO	2006	CARRETERA POZA RICA-COATZINTLA S/N COL. SALVADOR ALLENDE ANEXO AL CEMENTERIO SANTISIMA TRINIDAD	1	0
13	ENERO	2006	CARRETERA POZA RICA-COATZINTLA S/N COL. SALVADOR ALLENDE ANEXO AL CEMENTERIO SANTISIMA TRINIDAD	1	0
15	ENERO	2006	CALLE RODOLFO CURTI, COL. SANTA CRUZ, PAPANTLA, VER.	3	0
		2006	TUXPAN, VER.	1	0
16	ENERO	2006	CARRETERA POZA RICA-COATZINTLA S/N COL. SALVADOR ALLENDE ANEXO AL CEMENTERIO SANTISIMA TRINIDAD	2	0
17	ENERO	2006	CARRETERA POZA RICA-COATZINTLA S/N COL. SALVADOR ALLENDE ANEXO AL CEMENTERIO SANTISIMA TRINIDAD	1	0
19	ENERO	2006	CARRETERA POZA RICA-COATZINTLA S/N COL. SALVADOR ALLENDE ANEXO AL CEMENTERIO SANTISIMA TRINIDAD	1	0
20	ENERO	2006	CARRETERA POZA RICA-COATZINTLA S/N COL. SALVADOR ALLENDE ANEXO AL CEMENTERIO SANTISIMA TRINIDAD	1	0
23	ENERO	2006	CARRETERA POZA RICA-COATZINTLA S/N COL. SALVADOR ALLENDE ANEXO AL CEMENTERIO SANTISIMA TRINIDAD	1	0
27	ENERO	2006	CARRETERA POZA RICA-COATZINTLA S/N COL. SALVADOR ALLENDE ANEXO AL CEMENTERIO SANTISIMA TRINIDAD	1	0
		2006	TUXPAN, VER.	1	0
29	ENERO	2006	CARRETERA POZA RICA-COATZINTLA S/N COL. SALVADOR ALLENDE ANEXO AL CEMENTERIO SANTISIMA TRINIDAD	1	0
31	ENERO	2006	CARRETERA POZA RICA-COATZINTLA S/N COL. SALVADOR ALLENDE ANEXO AL CEMENTERIO SANTISIMA TRINIDAD	1	0
1	FEBRERO	2006	COYUTLA Y PAPANTLA, VER.	2	0
		2006	TUXPAN, VER.	1	3
3	FEBRERO	2006	CARRETERA POZA RICA-COATZINTLA S/N COL. SALVADOR ALLENDE ANEXO AL CEMENTERIO SANTISIMA TRINIDAD	1	0
5	FEBRERO	2006	CARRETERA POZA RICA-COATZINTLA S/N COL. SALVADOR ALLENDE ANEXO AL CEMENTERIO SANTISIMA TRINIDAD	1	0
6	FEBRERO	2006	CARRETERA POZA RICA-COATZINTLA S/N COL. SALVADOR ALLENDE ANEXO AL CEMENTERIO SANTISIMA TRINIDAD	3	0
		2006	TUXPAN, VER.	1	0
10	FEBRERO	2006	CARRETERA POZA RICA-COATZINTLA S/N COL. SALVADOR ALLENDE ANEXO AL CEMENTERIO SANTISIMA TRINIDAD	1	0
11	FEBRERO	2006	CARRETERA POZA RICA-COATZINTLA S/N COL. SALVADOR ALLENDE ANEXO AL CEMENTERIO SANTISIMA TRINIDAD	1	0
14	FEBRERO	2006	CARRETERA POZA RICA-COATZINTLA S/N COL. SALVADOR ALLENDE ANEXO AL CEMENTERIO SANTISIMA TRINIDAD	1	0
15	FEBRERO	2006	CONGREGACION CARRIZAL	1	0
16	FEBRERO	2006	TUXPAN, VER.	1	0
20	FEBRERO	2006	CARRETERA POZA RICA-COATZINTLA S/N COL. SALVADOR ALLENDE ANEXO AL CEMENTERIO SANTISIMA TRINIDAD	1	0
21	FEBRERO	2006	TUXPAN, VER.	1	0
24	FEBRERO	2006	CARRETERA POZA RICA-COATZINTLA S/N COL. SALVADOR ALLENDE ANEXO AL CEMENTERIO SANTISIMA TRINIDAD	2	0
27	FEBRERO	2006	CARRETERA POZA RICA-COATZINTLA S/N COL. SALVADOR ALLENDE ANEXO AL CEMENTERIO SANTISIMA TRINIDAD	2	0
		2006	TUXPAN, VER.	2	0
28	FEBRERO	2006	TUXPAN, VER.	3	0
3	MARZO	2006	CARRETERA POZA RICA-COATZINTLA S/N COL. SALVADOR ALLENDE ANEXO AL CEMENTERIO SANTISIMA TRINIDAD	1	0
5	MARZO	2006	CARRETERA POZA RICA-COATZINTLA S/N COL. SALVADOR ALLENDE ANEXO AL CEMENTERIO SANTISIMA TRINIDAD	1	0
9	MARZO	2006	CONGREGACION AGUA DULCE KM. CERRO GRANDE ESCOLIN	2	0
10	MARZO	2006	CARRETERA POZA RICA-COATZINTLA S/N COL. SALVADOR ALLENDE ANEXO AL CEMENTERIO SANTISIMA TRINIDAD	1	0
11	MARZO	2006	CARRETERA 132	1	0
17	MARZO	2006	CARRETERA POZA RICA-COATZINTLA S/N COL. SALVADOR ALLENDE ANEXO AL CEMENTERIO SANTISIMA TRINIDAD	1	0
		2006	CARRETERA POZA RICA-COATZINTLA S/N COL. SALVADOR ALLENDE ANEXO AL CEMENTERIO SANTISIMA TRINIDAD	2	0
18	MARZO	2006	TUXPAN, VER.	1	0
19	MARZO	2006	CARRETERA POZA RICA-COATZINTLA S/N COL. SALVADOR ALLENDE ANEXO AL CEMENTERIO SANTISIMA TRINIDAD	3	0
		2006	COYUTLA	2	0
18	MARZO	2006	CALLE RODOLFO CURTI, COL. SANTA CRUZ, PAPANTLA, VER.	1	0
21	MARZO	2006	TUXPAN, VER.	1	0
21	MARZO	2006	CARRETERA POZA RICA-COATZINTLA S/N COL. SALVADOR ALLENDE ANEXO AL CEMENTERIO SANTISIMA TRINIDAD	1	0
22	MARZO	2006	CARRETERA POZA RICA-COATZINTLA S/N COL. SALVADOR ALLENDE ANEXO AL CEMENTERIO SANTISIMA TRINIDAD	1	0
23	MARZO	2006	CARRETERA POZA RICA-COATZINTLA S/N COL. SALVADOR ALLENDE ANEXO AL CEMENTERIO SANTISIMA TRINIDAD	3	0
		2006	TUXPAN, VER.	1	0
27	MARZO	2006	CONGREGACION AGUA DULCE	1	0
29	MARZO	2006	CALLE RODOLFO CURTI, COL. SANTA CRUZ, PAPANTLA, VER.	1	0
		2006	TUXPAN, VER.	2	0
		2006	CARRETERA POZA RICA-COATZINTLA S/N COL. SALVADOR ALLENDE ANEXO AL CEMENTERIO SANTISIMA TRINIDAD	1	0
30	MARZO	2006	CARRETERA POZA RICA-COATZINTLA S/N COL. SALVADOR ALLENDE ANEXO AL CEMENTERIO SANTISIMA TRINIDAD	1	0
		2006	CALLE RODOLFO CURTI, COL. SANTA CRUZ, PAPANTLA, VER.	1	0
		2006	TUXPAN, VER.	1	0
31	MARZO	2006	CARRETERA POZA RICA-COATZINTLA S/N COL. SALVADOR ALLENDE ANEXO AL CEMENTERIO SANTISIMA TRINIDAD	1	0
		2006	TUXPAN, VER.	3	0
1	ABRIL	2006	CARRETERA POZA RICA-COATZINTLA S/N COL. SALVADOR ALLENDE ANEXO AL CEMENTERIO SANTISIMA TRINIDAD	3	0
2	ABRIL	2006	CONGREGACION ESPINAL	1	0
6	ABRIL	2006	CARRETERA POZA RICA-COATZINTLA S/N COL. SALVADOR ALLENDE ANEXO AL CEMENTERIO SANTISIMA TRINIDAD	1	0
8	ABRIL	2006	CARRETERA POZA RICA-COATZINTLA S/N COL. SALVADOR ALLENDE ANEXO AL CEMENTERIO SANTISIMA TRINIDAD	1	0
12	ABRIL	2006	CARRETERA POZA RICA-COATZINTLA S/N COL. SALVADOR ALLENDE ANEXO AL CEMENTERIO SANTISIMA TRINIDAD	1	0
16	ABRIL	2006	CARRETERA POZA RICA-COATZINTLA S/N COL. SALVADOR ALLENDE ANEXO AL CEMENTERIO SANTISIMA TRINIDAD	1	0
17	ABRIL	2006	CARRETERA POZA RICA-COATZINTLA S/N COL. SALVADOR ALLENDE ANEXO AL CEMENTERIO SANTISIMA TRINIDAD	1	0
		2006	TUXPAN, VER.	1	0
		2006	KM 44 CARRETERA POZA RICA CAZONES	1	0
18	ABRIL	2006	RIO TECOLUTLA PASO DE VALENCIA	1	0
		2006	TUXPAN, VER.	1	0
		2006	CARRETERA POZA RICA-COATZINTLA S/N COL. SALVADOR ALLENDE ANEXO AL CEMENTERIO SANTISIMA TRINIDAD	1	0
19	ABRIL	2006	CARRETERA POZA RICA-COATZINTLA S/N COL. SALVADOR ALLENDE ANEXO AL CEMENTERIO SANTISIMA TRINIDAD	2	0
20	ABRIL	2006	CARRETERA POZA RICA-COATZINTLA S/N COL. SALVADOR ALLENDE ANEXO AL CEMENTERIO SANTISIMA TRINIDAD	2	0
		2006	TUXPAN, VER.	1	0
21	ABRIL	2006	TUXPAN, VER.	1	0
23	ABRIL	2006	CARRETERA POZA RICA-COATZINTLA S/N COL. SALVADOR ALLENDE ANEXO AL CEMENTERIO SANTISIMA TRINIDAD	1	0
24	ABRIL	2006	CARRETERA POZA RICA-COATZINTLA S/N COL. SALVADOR ALLENDE ANEXO AL CEMENTERIO SANTISIMA TRINIDAD		0
		2006	TUXPAN, VER.	1	0
25	ABRIL	2006	TUXPAN, VER.	1	0
26	ABRIL	2006	TUXPAN, VER.	1	0
26	ABRIL	2006	CARRETERA POZA RICA-COATZINTLA S/N COL. SALVADOR ALLENDE ANEXO AL CEMENTERIO SANTISIMA TRINIDAD	1	0
28	ABRIL	2006	CARRETERA POZA RICA-COATZINTLA S/N COL. SALVADOR ALLENDE ANEXO AL CEMENTERIO SANTISIMA TRINIDAD	1	0
30	ABRIL	2006	TUXPAN, VER.	1	0
2	MAYO	2006	CARRETERA POZA RICA-COATZINTLA S/N COL. SALVADOR ALLENDE ANEXO AL CEMENTERIO SANTISIMA TRINIDAD	1	0
4	MAYO	2006	COAHUITLAN, PROGRESO DE ZARAGOZA	2	0
5	MAYO	2006	TUXPAN, VER.	1	0
5	MAYO	2006	CARRETERA POZA RICA-COATZINTLA S/N COL. SALVADOR ALLENDE ANEXO AL CEMENTERIO SANTISIMA TRINIDAD	1	0
6	MAYO	2006	CARRETERA POZA RICA-COATZINTLA S/N COL. SALVADOR ALLENDE ANEXO AL CEMENTERIO SANTISIMA TRINIDAD	1	0
7	MAYO	2006	CARRETERA POZA RICA-COATZINTLA S/N COL. SALVADOR ALLENDE ANEXO AL CEMENTERIO SANTISIMA TRINIDAD	2	0
10	MAYO	2006	CARRETERA POZA RICA-COATZINTLA S/N COL. SALVADOR ALLENDE ANEXO AL CEMENTERIO SANTISIMA TRINIDAD	1	0
11	MAYO	2006	CALLE RODOLFO CURTI, COL. SANTA CRUZ, PAPANTLA, VER.	1	0
13	MAYO	2006	CARRETERA POZA RICA-COATZINTLA S/N COL. SALVADOR ALLENDE ANEXO AL CEMENTERIO SANTISIMA TRINIDAD	1	0
13	MAYO	2006	PLAN DE LIMON	1	0

1	SEPTIEMBRE	2006	CARRETERA POZA RICA-COATZINTLA S/N COL. SALVADOR ALLENDE ANEXO AL CEMENTERIO SANTISIMA TRINIDAD	2	0
		2006	TUXPAN, VER.	3	0
2	SEPTIEMBRE	2006	CARRETERA POZA RICA-COATZINTLA S/N COL. SALVADOR ALLENDE ANEXO AL CEMENTERIO SANTISIMA TRINIDAD	1	0
3	SEPTIEMBRE	2006	CARRETERA POZA RICA-COATZINTLA S/N COL. SALVADOR ALLENDE ANEXO AL CEMENTERIO SANTISIMA TRINIDAD	1	0
4	SEPTIEMBRE	2006	TUXPAN, VER.	3	0
5	SEPTIEMBRE	2006	TUXPAN, VER.	3	0
6	SEPTIEMBRE	2006	CARRETERA POZA RICA-COATZINTLA S/N COL. SALVADOR ALLENDE ANEXO AL CEMENTERIO SANTISIMA TRINIDAD	4	0
7	SEPTIEMBRE	2006	CONGREGACION	1	0
8	SEPTIEMBRE	2006	CARRETERA POZA RICA-COATZINTLA S/N COL. SALVADOR ALLENDE ANEXO AL CEMENTERIO SANTISIMA TRINIDAD	2	0
9	SEPTIEMBRE	2006	CARRETERA POZA RICA-COATZINTLA S/N COL. SALVADOR ALLENDE ANEXO AL CEMENTERIO SANTISIMA TRINIDAD	1	0
10	OCTUBRE	2006	CALLE RODOLFO DUR'N, COL. SANTA CRUZ, PAPANTLA, VER.	1	0
		2006	TUXPAN, VER.	3	0
11	OCTUBRE	2006	TUXPAN, VER.	3	0
12	OCTUBRE	2006	CARRETERA POZA RICA-COATZINTLA S/N COL. SALVADOR ALLENDE ANEXO AL CEMENTERIO SANTISIMA TRINIDAD	2	0
13	OCTUBRE	2006	CARRETERA POZA RICA-COATZINTLA S/N COL. SALVADOR ALLENDE ANEXO AL CEMENTERIO SANTISIMA TRINIDAD	1	0
14	OCTUBRE	2006	CARRETERA POZA RICA-COATZINTLA S/N COL. SALVADOR ALLENDE ANEXO AL CEMENTERIO SANTISIMA TRINIDAD	1	0
15	OCTUBRE	2006	CARRETERA POZA RICA-COATZINTLA S/N COL. SALVADOR ALLENDE ANEXO AL CEMENTERIO SANTISIMA TRINIDAD	1	0
16	OCTUBRE	2006	CARRETERA POZA RICA-COATZINTLA S/N COL. SALVADOR ALLENDE ANEXO AL CEMENTERIO SANTISIMA TRINIDAD	1	0
17	OCTUBRE	2006	CALLE RODOLFO DUR'N, COL. SANTA CRUZ, PAPANTLA, VER. ISP #41	2	0
18	OCTUBRE	2006	CARRETERA POZA RICA-COATZINTLA S/N COL. SALVADOR ALLENDE ANEXO AL CEMENTERIO SANTISIMA TRINIDAD	3	0
19	OCTUBRE	2006	CALLE RODOLFO DUR'N, COL. SANTA CRUZ, PAPANTLA, VER.	1	0
20	OCTUBRE	2006	TUXPAN, VER.	3	0
		2006	TUXPAN, VER.	3	0
21	OCTUBRE	2006	CARRETERA POZA RICA-COATZINTLA S/N COL. SALVADOR ALLENDE ANEXO AL CEMENTERIO SANTISIMA TRINIDAD	1	0
22	OCTUBRE	2006	CARRETERA POZA RICA-COATZINTLA S/N COL. SALVADOR ALLENDE ANEXO AL CEMENTERIO SANTISIMA TRINIDAD	1	0
23	OCTUBRE	2006	CARRETERA POZA RICA-COATZINTLA S/N COL. SALVADOR ALLENDE ANEXO AL CEMENTERIO SANTISIMA TRINIDAD	1	0
24	OCTUBRE	2006	TUXPAN, VER.	3	0
		2006	POZA RICA	1	0
25	OCTUBRE	2006	TUXPAN, VER.	1	0
26	OCTUBRE	2006	CALLE RODOLFO DUR'N, COL. SANTA CRUZ, PAPANTLA, VER.	2	0
27	OCTUBRE	2006	TUXPAN, VER.	3	0
		2006	ESPINAL, VER.	3	0
28	OCTUBRE	2006	CARRETERA POZA RICA-COATZINTLA S/N COL. SALVADOR ALLENDE ANEXO AL CEMENTERIO SANTISIMA TRINIDAD	1	0
29	OCTUBRE	2006	CALLE RODOLFO DUR'N, COL. SANTA CRUZ, PAPANTLA, VER.	1	0
		2006	TUXPAN, VER.	3	0
30	OCTUBRE	2006	CARRETERA POZA RICA-COATZINTLA S/N COL. SALVADOR ALLENDE ANEXO AL CEMENTERIO SANTISIMA TRINIDAD	2	0
31	OCTUBRE	2006	CARRETERA POZA RICA-COATZINTLA S/N COL. SALVADOR ALLENDE ANEXO AL CEMENTERIO SANTISIMA TRINIDAD	1	0
		2006	TUXPAN, VER.	3	0
32	NOVIEMBRE	2006	CARRETERA POZA RICA-COATZINTLA S/N COL. SALVADOR ALLENDE ANEXO AL CEMENTERIO SANTISIMA TRINIDAD	1	0
33	NOVIEMBRE	2006	CARRETERA POZA RICA-COATZINTLA S/N COL. SALVADOR ALLENDE ANEXO AL CEMENTERIO SANTISIMA TRINIDAD	1	0
34	NOVIEMBRE	2006	CARRETERA POZA RICA-COATZINTLA S/N COL. SALVADOR ALLENDE ANEXO AL CEMENTERIO SANTISIMA TRINIDAD	1	0
35	NOVIEMBRE	2006	CARRETERA POZA RICA-COATZINTLA S/N COL. SALVADOR ALLENDE ANEXO AL CEMENTERIO SANTISIMA TRINIDAD	1	0
36	NOVIEMBRE	2006	CARRETERA POZA RICA-COATZINTLA S/N COL. SALVADOR ALLENDE ANEXO AL CEMENTERIO SANTISIMA TRINIDAD	1	0
37	NOVIEMBRE	2006	CARRETERA POZA RICA-COATZINTLA S/N COL. SALVADOR ALLENDE ANEXO AL CEMENTERIO SANTISIMA TRINIDAD	1	0
38	NOVIEMBRE	2006	TUXPAN, VER.	3	0
39	NOVIEMBRE	2006	CARRETERA POZA RICA-COATZINTLA S/N COL. SALVADOR ALLENDE ANEXO AL CEMENTERIO SANTISIMA TRINIDAD	1	0
40	NOVIEMBRE	2006	CARRETERA POZA RICA-COATZINTLA S/N COL. SALVADOR ALLENDE ANEXO AL CEMENTERIO SANTISIMA TRINIDAD	1	0
41	NOVIEMBRE	2006	CARRETERA POZA RICA-COATZINTLA S/N COL. SALVADOR ALLENDE ANEXO AL CEMENTERIO SANTISIMA TRINIDAD	1	0
42	NOVIEMBRE	2006	CARRETERA POZA RICA-COATZINTLA S/N COL. SALVADOR ALLENDE ANEXO AL CEMENTERIO SANTISIMA TRINIDAD	1	0
43	NOVIEMBRE	2006	CARRETERA POZA RICA-COATZINTLA S/N COL. SALVADOR ALLENDE ANEXO AL CEMENTERIO SANTISIMA TRINIDAD	1	0
44	NOVIEMBRE	2006	CARRETERA POZA RICA-COATZINTLA S/N COL. SALVADOR ALLENDE ANEXO AL CEMENTERIO SANTISIMA TRINIDAD	1	0
45	NOVIEMBRE	2006	CARRETERA POZA RICA-COATZINTLA S/N COL. SALVADOR ALLENDE ANEXO AL CEMENTERIO SANTISIMA TRINIDAD	1	0
46	NOVIEMBRE	2006	CARRETERA POZA RICA-COATZINTLA S/N COL. SALVADOR ALLENDE ANEXO AL CEMENTERIO SANTISIMA TRINIDAD	1	0
47	NOVIEMBRE	2006	CARRETERA POZA RICA-COATZINTLA S/N COL. SALVADOR ALLENDE ANEXO AL CEMENTERIO SANTISIMA TRINIDAD	1	0
48	NOVIEMBRE	2006	TUXPAN, VER.	1	0
49	NOVIEMBRE	2006	CARRETERA POZA RICA-COATZINTLA S/N COL. SALVADOR ALLENDE ANEXO AL CEMENTERIO SANTISIMA TRINIDAD	1	0
50	NOVIEMBRE	2006	CARRETERA POZA RICA-COATZINTLA S/N COL. SALVADOR ALLENDE ANEXO AL CEMENTERIO SANTISIMA TRINIDAD	1	0
51	NOVIEMBRE	2006	CARRETERA POZA RICA-COATZINTLA S/N COL. SALVADOR ALLENDE ANEXO AL CEMENTERIO SANTISIMA TRINIDAD	1	0
52	NOVIEMBRE	2006	CARRETERA POZA RICA-COATZINTLA S/N COL. SALVADOR ALLENDE ANEXO AL CEMENTERIO SANTISIMA TRINIDAD	1	0
53	NOVIEMBRE	2006	CARRETERA POZA RICA-COATZINTLA S/N COL. SALVADOR ALLENDE ANEXO AL CEMENTERIO SANTISIMA TRINIDAD	1	0
54	NOVIEMBRE	2006	TUXPAN, VER.	1	0
55	NOVIEMBRE	2006	CARRETERA POZA RICA-COATZINTLA S/N COL. SALVADOR ALLENDE ANEXO AL CEMENTERIO SANTISIMA TRINIDAD	1	0
56	NOVIEMBRE	2006	CARRETERA POZA RICA-COATZINTLA S/N COL. SALVADOR ALLENDE ANEXO AL CEMENTERIO SANTISIMA TRINIDAD	1	0
57	NOVIEMBRE	2006	CARRETERA POZA RICA-COATZINTLA S/N COL. SALVADOR ALLENDE ANEXO AL CEMENTERIO SANTISIMA TRINIDAD	1	0
58	NOVIEMBRE	2006	CARRETERA POZA RICA-COATZINTLA S/N COL. SALVADOR ALLENDE ANEXO AL CEMENTERIO SANTISIMA TRINIDAD	1	0
59	NOVIEMBRE	2006	CARRETERA POZA RICA-COATZINTLA S/N COL. SALVADOR ALLENDE ANEXO AL CEMENTERIO SANTISIMA TRINIDAD	1	0
60	NOVIEMBRE	2006	CARRETERA POZA RICA-COATZINTLA S/N COL. SALVADOR ALLENDE ANEXO AL CEMENTERIO SANTISIMA TRINIDAD	1	0
61	NOVIEMBRE	2006	CARRETERA POZA RICA-COATZINTLA S/N COL. SALVADOR ALLENDE ANEXO AL CEMENTERIO SANTISIMA TRINIDAD	1	0
62	NOVIEMBRE	2006	CARRETERA POZA RICA-COATZINTLA S/N COL. SALVADOR ALLENDE ANEXO AL CEMENTERIO SANTISIMA TRINIDAD	1	0
63	NOVIEMBRE	2006	CARRETERA POZA RICA-COATZINTLA S/N COL. SALVADOR ALLENDE ANEXO AL CEMENTERIO SANTISIMA TRINIDAD	1	0
64	NOVIEMBRE	2006	CARRETERA POZA RICA-COATZINTLA S/N COL. SALVADOR ALLENDE ANEXO AL CEMENTERIO SANTISIMA TRINIDAD	1	0
65	NOVIEMBRE	2006	CARRETERA POZA RICA-COATZINTLA S/N COL. SALVADOR ALLENDE ANEXO AL CEMENTERIO SANTISIMA TRINIDAD	1	0
66	NOVIEMBRE	2006	CARRETERA POZA RICA-COATZINTLA S/N COL. SALVADOR ALLENDE ANEXO AL CEMENTERIO SANTISIMA TRINIDAD	1	0
67	NOVIEMBRE	2006	CARRETERA POZA RICA-COATZINTLA S/N COL. SALVADOR ALLENDE ANEXO AL CEMENTERIO SANTISIMA TRINIDAD	1	0
68	NOVIEMBRE	2006	CARRETERA POZA RICA-COATZINTLA S/N COL. SALVADOR ALLENDE ANEXO AL CEMENTERIO SANTISIMA TRINIDAD	1	0
69	NOVIEMBRE	2006	CARRETERA POZA RICA-COATZINTLA S/N COL. SALVADOR ALLENDE ANEXO AL CEMENTERIO SANTISIMA TRINIDAD	1	0
70	NOVIEMBRE	2006	CARRETERA POZA RICA-COATZINTLA S/N COL. SALVADOR ALLENDE ANEXO AL CEMENTERIO SANTISIMA TRINIDAD	1	0
71	NOVIEMBRE	2006	CARRETERA POZA RICA-COATZINTLA S/N COL. SALVADOR ALLENDE ANEXO AL CEMENTERIO SANTISIMA TRINIDAD	1	0
72	NOVIEMBRE	2006	CARRETERA POZA RICA-COATZINTLA S/N COL. SALVADOR ALLENDE ANEXO AL CEMENTERIO SANTISIMA TRINIDAD	1	0
73	NOVIEMBRE	2006	CARRETERA POZA RICA-COATZINTLA S/N COL. SALVADOR ALLENDE ANEXO AL CEMENTERIO SANTISIMA TRINIDAD	1	0
74	NOVIEMBRE	2006	CARRETERA POZA RICA-COATZINTLA S/N COL. SALVADOR ALLENDE ANEXO AL CEMENTERIO SANTISIMA TRINIDAD	1	0
75	NOVIEMBRE	2006	CARRETERA POZA RICA-COATZINTLA S/N COL. SALVADOR ALLENDE ANEXO AL CEMENTERIO SANTISIMA TRINIDAD	1	0
76	NOVIEMBRE	2006	CARRETERA POZA RICA-COATZINTLA S/N COL. SALVADOR ALLENDE ANEXO AL CEMENTERIO SANTISIMA TRINIDAD	1	0
77	NOVIEMBRE	2006	CARRETERA POZA RICA-COATZINTLA S/N COL. SALVADOR ALLENDE ANEXO AL CEMENTERIO SANTISIMA TRINIDAD	1	0
78	NOVIEMBRE	2006	CARRETERA POZA RICA-COATZINTLA S/N COL. SALVADOR ALLENDE ANEXO AL CEMENTERIO SANTISIMA TRINIDAD	1	0
79	NOVIEMBRE	2006	CARRETERA POZA RICA-COATZINTLA S/N COL. SALVADOR ALLENDE ANEXO AL CEMENTERIO SANTISIMA TRINIDAD	1	0
80	NOVIEMBRE	2006	CARRETERA POZA RICA-COATZINTLA S/N COL. SALVADOR ALLENDE ANEXO AL CEMENTERIO SANTISIMA TRINIDAD	1	0
81	NOVIEMBRE	2006	CARRETERA POZA RICA-COATZINTLA S/N COL. SALVADOR ALLENDE ANEXO AL CEMENTERIO SANTISIMA TRINIDAD	1	0
82	NOVIEMBRE	2006	CARRETERA POZA RICA-COATZINTLA S/N COL. SALVADOR ALLENDE ANEXO AL CEMENTERIO SANTISIMA TRINIDAD	1	0
83	NOVIEMBRE	2006	CARRETERA POZA RICA-COATZINTLA S/N COL. SALVADOR ALLENDE ANEXO AL CEMENTERIO SANTISIMA TRINIDAD	1	0
84	NOVIEMBRE	2006	CARRETERA POZA RICA-COATZINTLA S/N COL. SALVADOR ALLENDE ANEXO AL CEMENTERIO SANTISIMA TRINIDAD	1	0
85	NOVIEMBRE	2006	CARRETERA POZA RICA-COATZINTLA S/N COL. SALVADOR ALLENDE ANEXO AL CEMENTERIO SANTISIMA TRINIDAD	1	0
86	NOVIEMBRE	2006	CARRETERA POZA RICA-COATZINTLA S/N COL. SALVADOR ALLENDE ANEXO AL CEMENTERIO SANTISIMA TRINIDAD	1	0
87	NOVIEMBRE	2006	CARRETERA POZA RICA-COATZINTLA S/N COL. SALVADOR ALLENDE ANEXO AL CEMENTERIO SANTISIMA TRINIDAD	1	0
88	NOVIEMBRE	2006	CARRETERA POZA RICA-COATZINTLA S/N COL. SALVADOR ALLENDE ANEXO AL CEMENTERIO SANTISIMA TRINIDAD	1	0
89	NOVIEMBRE	2006	CARRETERA POZA RICA-COATZINTLA S/N COL. SALVADOR ALLENDE ANEXO AL CEMENTERIO SANTISIMA TRINIDAD	1	0
90	NOVIEMBRE	2006	CARRETERA POZA RICA-COATZINTLA S/N COL. SALVADOR ALLENDE ANEXO AL CEMENTERIO SANTISIMA TRINIDAD	1	0
91	NOVIEMBRE	2006	CARRETERA POZA RICA-COATZINTLA S/N COL. SALVADOR ALLENDE ANEXO AL CEMENTERIO SANTISIMA TRINIDAD	1	0
92	NOVIEMBRE	2006	CARRETERA POZA RICA-COATZINTLA S/N COL. SALVADOR ALLENDE ANEXO AL CEMENTERIO SANTISIMA TRINIDAD	1	0
93	NOVIEMBRE	2006	CARRETERA POZA RICA-COATZINTLA S/N COL. SALVADOR ALLENDE ANEXO AL CEMENTERIO SANTISIMA TRINIDAD	1	0
94	NOVIEMBRE	2006	CARRETERA POZA RICA-COATZINTLA S/N COL. SALVADOR ALLENDE ANEXO AL CEMENTERIO SANTISIMA TRINIDAD	1	0
95	NOVIEMBRE	2006	CARRETERA POZA RICA-COATZINTLA S/N COL. SALVADOR ALLENDE ANEXO AL CEMENTERIO SANTISIMA TRINIDAD	1	0
96	NOVIEMBRE	2006	CARRETERA POZA RICA-COATZINTLA S/N COL. SALVADOR ALLENDE ANEXO AL CEMENTERIO SANTISIMA TRINIDAD	1	0
97	NOVIEMBRE	2006	CARRETERA POZA RICA-COATZINTLA S/N COL. SALVADOR ALLENDE ANEXO AL CEMENTERIO SANTISIMA TRINIDAD	1	0
98	NOVIEMBRE	2006	CARRETERA POZA RICA-COATZINTLA S/N COL. SALVADOR ALLENDE ANEXO AL CEMENTERIO SANTISIMA TRINIDAD	1	0
99	NOVIEMBRE	2006	CARRETERA POZA RICA-COATZINTLA S/N COL. SALVADOR ALLENDE ANEXO AL CEMENTERIO SANTISIMA TRINIDAD	1	0
100	NOVIEMBRE	2006	CARRETERA POZA RICA-COATZINTLA S/N COL. SALVADOR ALLENDE ANEXO AL CEMENTERIO SANTISIMA TRINIDAD	1	0

29	OCTUBRE	2006	CALLE RODOLFO DURÓN, COL. SANTA CRUZ, PAPANTLA, VER.	1
30	OCTUBRE	2006	CARRETERA POZA RICA-COATZINTLA S/N COL. SALVADOR ALLENDE ANEXO AL CEMENTERIO SANTISIMA TRINIDAD	1
31	OCTUBRE	2006	CALLE RODOLFO DURÓN, COL. SANTA CRUZ, PAPANTLA, VER.	1
32	OCTUBRE	2006	CARRETERA POZA RICA-COATZINTLA S/N COL. SALVADOR ALLENDE ANEXO AL CEMENTERIO SANTISIMA TRINIDAD	1
33	OCTUBRE	2006	CONGREGACION SAN JORGITO	1
		2006	TUXPAN, VER.	1
34	OCTUBRE	2006	CARRETERA POZA RICA-COATZINTLA S/N COL. SALVADOR ALLENDE ANEXO AL CEMENTERIO SANTISIMA TRINIDAD	1
		2006	TUXPAN, VER.	1
35	OCTUBRE	2006	CARRETERA POZA RICA-COATZINTLA S/N COL. SALVADOR ALLENDE ANEXO AL CEMENTERIO SANTISIMA TRINIDAD	1
		2006	VEGA DE LA PEÑA	1
36	OCTUBRE	2006	CALLE RODOLFO DURÓN, COL. SANTA CRUZ, PAPANTLA, VER., BARRIO PLAYA	1
37	OCTUBRE	2006	CARRETERA POZA RICA-COATZINTLA S/N COL. SALVADOR ALLENDE ANEXO AL CEMENTERIO SANTISIMA TRINIDAD	1
38	OCTUBRE	2006	CARRETERA POZA RICA-COATZINTLA S/N COL. SALVADOR ALLENDE ANEXO AL CEMENTERIO SANTISIMA TRINIDAD	1
39	NOVIEMBRE	2006	CALLE RODOLFO DURÓN, COL. SANTA CRUZ, PAPANTLA, VER.	1
40	NOVIEMBRE	2006	CARRETERA POZA RICA-COATZINTLA S/N COL. SALVADOR ALLENDE ANEXO AL CEMENTERIO SANTISIMA TRINIDAD	1
41	NOVIEMBRE	2006	CARRETERA POZA RICA-COATZINTLA S/N COL. SALVADOR ALLENDE ANEXO AL CEMENTERIO SANTISIMA TRINIDAD	1
42	NOVIEMBRE	2006	CARRETERA POZA RICA-COATZINTLA S/N COL. SALVADOR ALLENDE ANEXO AL CEMENTERIO SANTISIMA TRINIDAD	1
		2006	TUXPAN, VER.	1
43	NOVIEMBRE	2006	CALLE RODOLFO DURÓN, COL. SANTA CRUZ, PAPANTLA, VER.	1
44	NOVIEMBRE	2006	CARRETERA POZA RICA-COATZINTLA S/N COL. SALVADOR ALLENDE ANEXO AL CEMENTERIO SANTISIMA TRINIDAD	1
45	NOVIEMBRE	2006	CARRETERA POZA RICA-COATZINTLA S/N COL. SALVADOR ALLENDE ANEXO AL CEMENTERIO SANTISIMA TRINIDAD	1
46	NOVIEMBRE	2006	CARRETERA POZA RICA-COATZINTLA S/N COL. SALVADOR ALLENDE ANEXO AL CEMENTERIO SANTISIMA TRINIDAD	1
47	NOVIEMBRE	2006	CARRETERA POZA RICA-COATZINTLA S/N COL. SALVADOR ALLENDE ANEXO AL CEMENTERIO SANTISIMA TRINIDAD	1
		2006	TUXPAN, VER.	1
48	NOVIEMBRE	2006	CONGREGACION LA COYOTA, PAPANTLA	1
49	DICIEMBRE	2006	CARRETERA POZA RICA-COATZINTLA S/N COL. SALVADOR ALLENDE ANEXO AL CEMENTERIO SANTISIMA TRINIDAD	1
		2006	CONGREGACION SAN JORGITO	1
50	DICIEMBRE	2006	TUXPAN, VER.	1
51	DICIEMBRE	2006	CALLE RODOLFO DURÓN, COL. SANTA CRUZ, PAPANTLA, VER.	1
52	DICIEMBRE	2006	CARRETERA POZA RICA-COATZINTLA S/N COL. SALVADOR ALLENDE ANEXO AL CEMENTERIO SANTISIMA TRINIDAD	1
53	DICIEMBRE	2006	CARRETERA POZA RICA-COATZINTLA S/N COL. SALVADOR ALLENDE ANEXO AL CEMENTERIO SANTISIMA TRINIDAD	1
54	DICIEMBRE	2006	CALLE RODOLFO DURÓN, COL. SANTA CRUZ, PAPANTLA, VER.	1
55	DICIEMBRE	2006	CARRETERA POZA RICA-COATZINTLA S/N COL. SALVADOR ALLENDE ANEXO AL CEMENTERIO SANTISIMA TRINIDAD	1
		2006	TUXPAN, VER.	1
56	DICIEMBRE	2006	CARRETERA POZA RICA-COATZINTLA S/N COL. SALVADOR ALLENDE ANEXO AL CEMENTERIO SANTISIMA TRINIDAD	1
		2006	TUXPAN, VER.	1
57	DICIEMBRE	2006	CARRETERA POZA RICA-COATZINTLA S/N COL. SALVADOR ALLENDE ANEXO AL CEMENTERIO SANTISIMA TRINIDAD	1
58	DICIEMBRE	2006	CARRETERA POZA RICA-COATZINTLA S/N COL. SALVADOR ALLENDE ANEXO AL CEMENTERIO SANTISIMA TRINIDAD	1
59	DICIEMBRE	2006	CARRETERA POZA RICA-COATZINTLA S/N COL. SALVADOR ALLENDE ANEXO AL CEMENTERIO SANTISIMA TRINIDAD	1
60	DICIEMBRE	2006	CALLE RODOLFO DURÓN, COL. SANTA CRUZ, PAPANTLA, VER.	1
		2006	TUXPAN, VER.	1
61	DICIEMBRE	2006	CARRETERA POZA RICA-COATZINTLA S/N COL. SALVADOR ALLENDE ANEXO AL CEMENTERIO SANTISIMA TRINIDAD	1
62	DICIEMBRE	2006	CALLE RODOLFO DURÓN, COL. SANTA CRUZ, PAPANTLA, VER.	1
63	DICIEMBRE	2006	CARRETERA POZA RICA-COATZINTLA S/N COL. SALVADOR ALLENDE ANEXO AL CEMENTERIO SANTISIMA TRINIDAD	1
64	DICIEMBRE	2006	CARRETERA POZA RICA-COATZINTLA S/N COL. SALVADOR ALLENDE ANEXO AL CEMENTERIO SANTISIMA TRINIDAD	1
		2006	TUXPAN, VER.	1
65	DICIEMBRE	2006	CARRETERA POZA RICA-COATZINTLA S/N COL. SALVADOR ALLENDE ANEXO AL CEMENTERIO SANTISIMA TRINIDAD	1
66	DICIEMBRE	2006	CARRETERA POZA RICA-COATZINTLA S/N COL. SALVADOR ALLENDE ANEXO AL CEMENTERIO SANTISIMA TRINIDAD	1
67	DICIEMBRE	2006	CARRETERA POZA RICA-COATZINTLA S/N COL. SALVADOR ALLENDE ANEXO AL CEMENTERIO SANTISIMA TRINIDAD	1
		2006	TUXPAN, VER.	1
68	DICIEMBRE	2006	TECOLUTLA , TECOLUTLA LA GUADALUPE, CASITAS, CONJUNTO CONJ. NIÑA PALADOS	7
69	DICIEMBRE	2006	TUXPAN, VER.	1
70	DICIEMBRE	2006	CARRETERA POZA RICA-COATZINTLA S/N COL. SALVADOR ALLENDE ANEXO AL CEMENTERIO SANTISIMA TRINIDAD	2
71	DICIEMBRE	2006	CALLE RODOLFO DURÓN, COL. SANTA CRUZ, PAPANTLA, VER.	1
72	DICIEMBRE	2006	RAMOS SAN PASTOR, TECOLUTLA	2
73	DICIEMBRE	2006	CONGREGACION SAN MIGUELITO DEL JUAN ROSAS	1
74	DICIEMBRE	2006	CARRETERA POZA RICA-COATZINTLA S/N COL. SALVADOR ALLENDE ANEXO AL CEMENTERIO SANTISIMA TRINIDAD	2
75	DICIEMBRE	2006	CARRETERA POZA RICA-COATZINTLA S/N COL. SALVADOR ALLENDE ANEXO AL CEMENTERIO SANTISIMA TRINIDAD	1
76	DICIEMBRE	2006	CARRETERA POZA RICA-COATZINTLA S/N COL. SALVADOR ALLENDE ANEXO AL CEMENTERIO SANTISIMA TRINIDAD	1
77	DICIEMBRE	2006	CALLE RODOLFO DURÓN, COL. SANTA CRUZ, PAPANTLA, VER.	1
78	DICIEMBRE	2006	CALLE RODOLFO DURÓN, COL. SANTA CRUZ, PAPANTLA, VER.	1
79	DICIEMBRE	2006	CARRETERA POZA RICA-COATZINTLA S/N COL. SALVADOR ALLENDE ANEXO AL CEMENTERIO SANTISIMA TRINIDAD	1
			TOTAL DE CADAVERES	335

FISCALIA REGIONAL ZONA NORTE TUXPAN

CADÁVERES 2000 AL 21 DE NOVIEMBRE DEL 2019

DIA	MES	AÑO	(DOMICILIO, CALLE, MPIO., ETC.)	NÚMERO CADAVERES IDENTIFICADOS	NÚMERO CADAVERES NO IDENTIFICADOS
1	ENERO	2007	MORGADAL, PAPANTLA, VER.	1	0
		2007	CARRETERA POZA RICA-COATZINTLA S/N COL. SALVADOR ALLENDE ANEXO AL CEMENTERIO SANTISIMA TRINIDAD	2	0
4	ENERO	2007	CARRETERA POZA RICA-COATZINTLA S/N COL. SALVADOR ALLENDE ANEXO AL CEMENTERIO SANTISIMA TRINIDAD	1	0
5	ENERO	2007	CALLE RODOLFO CURTI, COL. SANTA CRUZ, PAPANTLA, VER.	1	0
6	ENERO	2007	CARRETERA POZA RICA-COATZINTLA S/N COL. SALVADOR ALLENDE ANEXO AL CEMENTERIO SANTISIMA TRINIDAD	1	0
7	ENERO	2007	CARRETERA POZA RICA-COATZINTLA S/N COL. SALVADOR ALLENDE ANEXO AL CEMENTERIO SANTISIMA TRINIDAD	2	0
8	ENERO	2007	CARRETERA POZA RICA-COATZINTLA S/N COL. SALVADOR ALLENDE ANEXO AL CEMENTERIO SANTISIMA TRINIDAD	1	0
		2007	CALLE RODOLFO CURTI, COL. SANTA CRUZ, PAPANTLA, VER.	1	0
		2007	TUXPAN, VER.	2	0
9	ENERO	2007	TUXPAN, VER.	1	0
10	ENERO	2007	RANCHERIA VICENTE GUERRERO	1	0
10	ENERO	2007	CARRETERA POZA RICA-COATZINTLA S/N COL. SALVADOR ALLENDE ANEXO AL CEMENTERIO SANTISIMA TRINIDAD	1	0
13	ENERO	2007	CARRETERA POZA RICA-COATZINTLA S/N COL. SALVADOR ALLENDE ANEXO AL CEMENTERIO SANTISIMA TRINIDAD	2	0
14	ENERO	2007	TUXPAN, VER.	1	0
16	ENERO	2007	TUXPAN, VER.	2	0
		2007	CARRETERA POZA RICA-COATZINTLA S/N COL. SALVADOR ALLENDE ANEXO AL CEMENTERIO SANTISIMA TRINIDAD	1	0
		2007	RANCHO SAN FRANCISCO, CAST LEO DE TEAYO	1	0
17	ENERO	2007	CARRETERA POZA RICA-COATZINTLA S/N COL. SALVADOR ALLENDE ANEXO AL CEMENTERIO SANTISIMA TRINIDAD	1	0
19	ENERO	2007	CARRETERA POZA RICA-COATZINTLA S/N COL. SALVADOR ALLENDE ANEXO AL CEMENTERIO SANTISIMA TRINIDAD	1	0
20	ENERO	2007	TUXPAN, VER.	1	0
24	ENERO	2007	CARRETERA POZA RICA-COATZINTLA S/N COL. SALVADOR ALLENDE ANEXO AL CEMENTERIO SANTISIMA TRINIDAD	1	0
27	ENERO	2007	CARRETERA POZA RICA-COATZINTLA S/N COL. SALVADOR ALLENDE ANEXO AL CEMENTERIO SANTISIMA TRINIDAD	1	0
		2007	TUXPAN, VER.	2	0
28	ENERO	2007	CALLE RODOLFO CURTI, COL. SANTA CRUZ, PAPANTLA, VER.	2	0
30	ENERO	2007	TUXPAN, VER.	1	0
1	FEBRERO	2007	ECOCOLITA , POZA RICA, ESPINAL, VER.	5	1
2	FEBRERO	2007	CARRETERA POZA RICA-COATZINTLA S/N COL. SALVADOR ALLENDE ANEXO AL CEMENTERIO SANTISIMA TRINIDAD	1	0
3	FEBRERO	2007	CARRETERA POZA RICA-COATZINTLA S/N COL. SALVADOR ALLENDE ANEXO AL CEMENTERIO SANTISIMA TRINIDAD	1	0
5	FEBRERO	2007	TUXPAN, VER.	1	0
6	FEBRERO	2007	CALLE RODOLFO CURTI, COL. SANTA CRUZ, PAPANTLA, VER.	1	0
6	FEBRERO	2007	CARRETERA POZA RICA-COATZINTLA S/N COL. SALVADOR ALLENDE ANEXO AL CEMENTERIO SANTISIMA TRINIDAD	1	0
7	FEBRERO	2007	CARRETERA POZA RICA-COATZINTLA S/N COL. SALVADOR ALLENDE ANEXO AL CEMENTERIO SANTISIMA TRINIDAD	1	0
	FEBRERO	2007	TUXPAN, VER.	1	0
8	FEBRERO	2007	CARRETERA POZA RICA-COATZINTLA S/N COL. SALVADOR ALLENDE ANEXO AL CEMENTERIO SANTISIMA TRINIDAD	3	0
10	FEBRERO	2007	COYUTLA	1	0
11	FEBRERO	2007	GUTIERREZ ZAMORA	2	0
12	FEBRERO	2007	5 DE MAYO, ZONA CENTRO, TIHUATLAN.	1	0
13	FEBRERO	2007	TRAMO CARRETERO ENTRADA AL CEDRO	1	0
15	FEBRERO	2007	CONGREGACION CARRIZAL	1	0
		2007	PUENTE TECONTEMPAN, TIHUATLAN	1	0
15	FEBRERO	2007	TUXPAN, VER.	1	0
18	FEBRERO	2007	CALLE RODOLFO CURTI, COL. SANTA CRUZ, PAPANTLA, VER.	1	0
19	FEBRERO	2007	TUXPAN, VER.	1	0
		2007	CARRETERA POZA RICA-COATZINTLA S/N COL. SALVADOR ALLENDE ANEXO AL CEMENTERIO SANTISIMA TRINIDAD	1	0
20	FEBRERO	2007	CARRETERA POZA RICA-COATZINTLA S/N COL. SALVADOR ALLENDE ANEXO AL CEMENTERIO SANTISIMA TRINIDAD	2	0
21	FEBRERO	2007	CARRETERA POZA RICA-COATZINTLA S/N COL. SALVADOR ALLENDE ANEXO AL CEMENTERIO SANTISIMA TRINIDAD	1	0
22	FEBRERO	2007	CARRETERA POZA RICA-COATZINTLA S/N COL. SALVADOR ALLENDE ANEXO AL CEMENTERIO SANTISIMA TRINIDAD	1	0
24	FEBRERO	2007	CARRETERA POZA RICA-COATZINTLA S/N COL. SALVADOR ALLENDE ANEXO AL CEMENTERIO SANTISIMA TRINIDAD	2	0
25	FEBRERO	2007	CARRETERA POZA RICA-COATZINTLA S/N COL. SALVADOR ALLENDE ANEXO AL CEMENTERIO SANTISIMA TRINIDAD	1	0
26	FEBRERO	2007	CARRETERA POZA RICA-COATZINTLA S/N COL. SALVADOR ALLENDE ANEXO AL CEMENTERIO SANTISIMA TRINIDAD	1	0
27	FEBRERO	2007	CARRETERA POZA RICA-COATZINTLA S/N COL. SALVADOR ALLENDE ANEXO AL CEMENTERIO SANTISIMA TRINIDAD	1	0
28	FEBRERO	2007	CALLE GOMEZ FARIAS, COL. AZTECA, TIH.	1	0
2	MARZO	2007	CALLE RODOLFO CURTI, COL. SANTA CRUZ, PAPANTLA, VER.	1	0
2	MARZO	2007	CARRETERA POZA RICA-COATZINTLA S/N COL. SALVADOR ALLENDE ANEXO AL CEMENTERIO SANTISIMA TRINIDAD	2	0
4	MARZO	2007	CARRETERA POZA RICA-COATZINTLA S/N COL. SALVADOR ALLENDE ANEXO AL CEMENTERIO SANTISIMA TRINIDAD	1	0
5	MARZO	2007	CALLE RODOLFO CURTI, COL. SANTA CRUZ, PAPANTLA, VER.	1	0
		2007	TUXPAN, VER.	1	0
6	MARZO	2007	CARRETERA POZA RICA-COATZINTLA S/N COL. SALVADOR ALLENDE ANEXO AL CEMENTERIO SANTISIMA TRINIDAD	2	0
8	MARZO	2007	CARRETERA POZA RICA-COATZINTLA S/N COL. SALVADOR ALLENDE ANEXO AL CEMENTERIO SANTISIMA TRINIDAD	1	0
10	MARZO	2007	CARRETERA POZA RICA-COATZINTLA S/N COL. SALVADOR ALLENDE ANEXO AL CEMENTERIO SANTISIMA TRINIDAD	1	0
		2007	TUXPAN, VER.	1	0
13	MARZO	2007	TRAMOPOZA RICA CAZONES	1	0
		2007	CARRETERA POZA RICA-COATZINTLA S/N COL. SALVADOR ALLENDE ANEXO AL CEMENTERIO SANTISIMA TRINIDAD	1	0
16	MARZO	2007	TUXPAN, VER.	1	0
17	MARZO	2007	TUXPAN, VER.	1	0
		2007	CARRETERA POZA RICA-COATZINTLA S/N COL. SALVADOR ALLENDE ANEXO AL CEMENTERIO SANTISIMA TRINIDAD	1	0
18	MARZO	2007	CARRETERA POZA RICA-COATZINTLA S/N COL. SALVADOR ALLENDE ANEXO AL CEMENTERIO SANTISIMA TRINIDAD	1	0
19	MARZO	2007	CALLE RODOLFO CURTI, COL. SANTA CRUZ, PAPANTLA, VER.	1	0
	MARZO	2007	TUXPAN, VER.	1	0
20	MARZO	2007	CARRETERA MEXICO-TUXPAN, TIHUATLAN.	1	0
21	MARZO	2007	CALLE RODOLFO CURTI, COL. SANTA CRUZ, PAPANTLA, VER.	2	0
23	MARZO	2007	RANCHO CHAPOHUAC, TIHUATLAN	1	0
		2007	CALLE RODOLFO CURTI, COL. SANTA CRUZ, PAPANTLA, VER.	2	0
24	MARZO	2007	CARRETERA POZA RICA-COATZINTLA S/N COL. SALVADOR ALLENDE ANEXO AL CEMENTERIO SANTISIMA TRINIDAD	1	0
25	MARZO	2007	CARRETERA POZA RICA-COATZINTLA S/N COL. SALVADOR ALLENDE ANEXO AL CEMENTERIO SANTISIMA TRINIDAD	3	0
		2007	CALLE RODOLFO CURTI, COL. SANTA CRUZ, PAPANTLA, VER.	1	0
26	MARZO	2007	ESPINAL, VER.	2	0
27	MARZO	2007	ESPINAL, VER.	2	0
29	MARZO	2007	CARRETERA POZA RICA-COATZINTLA S/N COL. SALVADOR ALLENDE ANEXO AL CEMENTERIO SANTISIMA TRINIDAD	1	0
		2007	CONGREGACION CERRO DEL CARBON	1	0
		2007	CARRETERA TIHUATLAN-TUXPAN, PUENTE MARTINEZ	1	0
2	ABRIL	2007	CARRETERA POZA RICA-COATZINTLA S/N COL. SALVADOR ALLENDE ANEXO AL CEMENTERIO SANTISIMA TRINIDAD	1	0
3	ABRIL	2007	REMITIDO POZA RICA	1	0
4	ABRIL	2007	CARRETERA POZA RICA-COATZINTLA S/N COL. SALVADOR ALLENDE ANEXO AL CEMENTERIO SANTISIMA TRINIDAD	2	0
5	ABRIL	2007	CALLE RODOLFO CURTI, COL. SANTA CRUZ, PAPANTLA, VER.	1	0
		2007	CARRETERA POZA RICA-COATZINTLA S/N COL. SALVADOR ALLENDE ANEXO AL CEMENTERIO SANTISIMA TRINIDAD	1	0
8	ABRIL	2007	CARRETERA POZA RICA-COATZINTLA S/N COL. SALVADOR ALLENDE ANEXO AL CEMENTERIO SANTISIMA TRINIDAD	1	0
		2007	TUXPAN, VER.	1	0
10	ABRIL	2007	CARRETERA POZA RICA-COATZINTLA S/N COL. SALVADOR ALLENDE ANEXO AL CEMENTERIO SANTISIMA TRINIDAD	1	0
11	ABRIL	2007	CALLE RODOLFO CURTI, COL. SANTA CRUZ, PAPANTLA, ESPINAL VER.	2	0
		2007	CARRETERA TUXPAN-VERACRUZ, TRAMO TOTOMOXTLE	1	0
12	ABRIL	2007	CARRETERA POZA RICA-COATZINTLA S/N COL. SALVADOR ALLENDE ANEXO AL CEMENTERIO SANTISIMA TRINIDAD	1	0

13	ABRIL	2007	CONCENTRACIÓN RÍAOLINO	1	0
15	ABRIL	2007	* COMUNIDAD LA UNIÓN, THUATLAN	1	0
16	ABRIL	2007	RANCHO EL DIAMANTE, THUATLAN	1	0
17	ABRIL	2007	CARRETERA POZA RICA-COATZINTLA S/N COL. SALVADOR ALLENDE ANEXO AL CEMENTERIO SANTIAGO TRINIDAD	2	0
18	ABRIL	2007	TUXPAN, VER.	1	0
19	ABRIL	2007	CONGREGACIÓN SIERRA MORENA	1	0
20	ABRIL	2007	TUXPAN, VER.	1	0
21	ABRIL	2007	CARRETERA POZA RICA-COATZINTLA S/N COL. SALVADOR ALLENDE ANEXO AL CEMENTERIO SANTIAGO TRINIDAD	1	0
22	ABRIL	2007	TUXPAN, VER.	1	0
		2007	ZONA CENTRO, THUATLAN, CALLE VICENTE GUERRERO	1	0
23	ABRIL	2007	TUXPAN, VER.	1	0
		2007	CALLE RODOLFO CURTI, COL. SANTA CRUZ, PAPANTLA, VER.	1	0
24	ABRIL	2007	POZA RICA	1	0
		2007	CARRETERA POZA RICA-COATZINTLA S/N COL. SALVADOR ALLENDE ANEXO AL CEMENTERIO SANTIAGO TRINIDAD	1	0
25	ABRIL	2007	CARRETERA POZA RICA-COATZINTLA S/N COL. SALVADOR ALLENDE ANEXO AL CEMENTERIO SANTIAGO TRINIDAD	1	0
26	ABRIL	2007	EDON LAZARO CARDENAS, CALLE SIN NOMBRE	3	0
		2007	CARRETERA POZA RICA-COATZINTLA S/N COL. SALVADOR ALLENDE ANEXO AL CEMENTERIO SANTIAGO TRINIDAD	4	0
27	ABRIL	2007	CARRETERA POZA RICA-COATZINTLA S/N COL. SALVADOR ALLENDE ANEXO AL CEMENTERIO SANTIAGO TRINIDAD	1	0
28	ABRIL	2007	CARRETERA POZA RICA-COATZINTLA S/N COL. SALVADOR ALLENDE ANEXO AL CEMENTERIO SANTIAGO TRINIDAD	1	0
29	ABRIL	2007	CALLE RODOLFO CURTI, COL. SANTA CRUZ, PAPANTLA, VER.	1	0
		2007	TUXPAN, VER.	1	0
30	ABRIL	2007	RANCHO LA RAYADA, CASTILLO DE TEAYO	1	0
1	MAYO	2007	TUXPAN, VER.	1	0
3	MAYO	2007	REMEDIO POZA RICA, 14	1	0
5	MAYO	2007	CARRETERA POZA RICA-COATZINTLA S/N COL. SALVADOR ALLENDE ANEXO AL CEMENTERIO SANTIAGO TRINIDAD	1	0
6	MAYO	2007	CALLE RODOLFO CURTI, COL. SANTA CRUZ, PAPANTLA, VER.	1	0
		2007	CARRETERA POZA RICA-COATZINTLA S/N COL. SALVADOR ALLENDE ANEXO AL CEMENTERIO SANTIAGO TRINIDAD	2	0
7-	MAYO	2007	EM. EJIDO LAZARO CARDENAS CARRETERA AMIXCO-TUXPAN	1	4
		2007	CARRETERA POZA RICA-COATZINTLA S/N COL. SALVADOR ALLENDE ANEXO AL CEMENTERIO SANTIAGO TRINIDAD	1	0
8	MAYO	2007	CARRETERA POZA RICA-COATZINTLA S/N COL. SALVADOR ALLENDE ANEXO AL CEMENTERIO SANTIAGO TRINIDAD	2	0
9	MAYO	2007	CARRETERA POZA RICA-COATZINTLA S/N COL. SALVADOR ALLENDE ANEXO AL CEMENTERIO SANTIAGO TRINIDAD	1	0
10	MAYO	2007	CARRETERA POZA RICA-COATZINTLA S/N COL. SALVADOR ALLENDE ANEXO AL CEMENTERIO SANTIAGO TRINIDAD	1	0
11	MAYO	2007	CONGREGACIÓN REMOLINO, 34	1	0
12	MAYO	2007	CARRETERA POZA RICA-COATZINTLA S/N COL. SALVADOR ALLENDE ANEXO AL CEMENTERIO SANTIAGO TRINIDAD	1	0
14	MAYO	2007	CALLE RODOLFO CURTI, COL. SANTA CRUZ, PAPANTLA, VER.	1	0
15	MAYO	2007	CARRETERA POZA RICA-COATZINTLA S/N COL. SALVADOR ALLENDE ANEXO AL CEMENTERIO SANTIAGO TRINIDAD	1	0
16	MAYO	2007	CARRETERA POZA RICA-COATZINTLA S/N COL. SALVADOR ALLENDE ANEXO AL CEMENTERIO SANTIAGO TRINIDAD	1	0
19	MAYO	2007	CARRETERA POZA RICA-COATZINTLA S/N COL. SALVADOR ALLENDE ANEXO AL CEMENTERIO SANTIAGO TRINIDAD	2	0
20	MAYO	2007	CARRETERA POZA RICA-COATZINTLA S/N COL. SALVADOR ALLENDE ANEXO AL CEMENTERIO SANTIAGO TRINIDAD	1	0
20	MAYO	2007	CALLE RODOLFO CURTI, COL. SANTA CRUZ, PAPANTLA, VER.	1	0
22	MAYO	2007	CARRETERA POZA RICA-COATZINTLA S/N COL. SALVADOR ALLENDE ANEXO AL CEMENTERIO SANTIAGO TRINIDAD	2	0
23	MAYO	2007	CARRETERA POZA RICA-COATZINTLA S/N COL. SALVADOR ALLENDE ANEXO AL CEMENTERIO SANTIAGO TRINIDAD	1	0
24	MAYO	2007	KM 198, BOULEVARD INDEPENDENCIA, PLAY DE AYALA	1	0
		2007	CARRETERA POZA RICA-COATZINTLA S/N COL. SALVADOR ALLENDE ANEXO AL CEMENTERIO SANTIAGO TRINIDAD	2	0
29	MAYO	2007	TUXPAN, VER.	1	0
30	MAYO	2007	CONGREGACION SIERRA MORENA	1	0
31	MAYO	2007	CARRETERA POZA RICA-COATZINTLA S/N COL. SALVADOR ALLENDE ANEXO AL CEMENTERIO SANTIAGO TRINIDAD	1	0
32	MAYO	2007	CARRETERA POZA RICA-COATZINTLA S/N COL. SALVADOR ALLENDE ANEXO AL CEMENTERIO SANTIAGO TRINIDAD	1	0
33	MAYO	2007	CARRETERA POZA RICA-COATZINTLA S/N COL. SALVADOR ALLENDE ANEXO AL CEMENTERIO SANTIAGO TRINIDAD	3	0
		2007	CALLE RODOLFO CURTI, COL. SANTA CRUZ, PAPANTLA, VER. M	1	0
34	MAYO	2007	CARRETERA POZA RICA-COATZINTLA S/N COL. SALVADOR ALLENDE ANEXO AL CEMENTERIO SANTISIMA TRINIDAD	3	0
27	MAYO	2007	REMITDA POZA RICA M	1	0
27	MAYO	2007	CARRETERA POZA RICA-COATZINTLA S/N COL. SALVADOR ALLENDE ANEXO AL CEMENTERIO SANTISIMA TRINIDAD	1	0
28	MAYO	2007	CARRETERA POZA RICA-COATZINTLA S/N COL. SALVADOR ALLENDE ANEXO AL CEMENTERIO SANTISIMA TRINIDAD	1	0
29	MAYO	2007	CARRETERA POZA RICA-COATZINTLA S/N COL. SALVADOR ALLENDE ANEXO AL CEMENTERIO SANTISIMA TRINIDAD	1	0
		2007	CONGREGACIÓN VISTA HERMOSA DE ANAYA	2	0
1	JUNIO	2007	CARRETERA POZA RICA-COATZINTLA S/N COL. SALVADOR ALLENDE ANEXO AL CEMENTERIO SANTISIMA TRINIDAD	3	0
		2007	CARRETERA POZA RICA-COATZINTLA S/N COL. SALVADOR ALLENDE ANEXO AL CEMENTERIO SANTISIMA TRINIDAD	3	0
3	JUNIO	2007	CALLE RODOLFO CURTI, COL. SANTA CRUZ, PAPANTLA, VER. PASO DE VALENCIA	3	0
		2007	KM 188 AUTOPISTA TOTONACAPTE ENTRONQUE CAZONES	3	0
4	JUNIO	2007	TUXPAN, VER.	1	0
		2007	CARRETERA POZA RICA-COATZINTLA S/N COL. SALVADOR ALLENDE ANEXO AL CEMENTERIO SANTISIMA TRINIDAD	2	0
6	JUNIO	2007	CARRETERA POZA RICA-COATZINTLA S/N COL. SALVADOR ALLENDE ANEXO AL CEMENTERIO SANTISIMA TRINIDAD	3	0
9	JUNIO	2007	CARRETERA POZA RICA-COATZINTLA S/N COL. SALVADOR ALLENDE ANEXO AL CEMENTERIO SANTISIMA TRINIDAD	2	0
				1	0
10	JUNIO	2007	CARRETERA POZA RICA-COATZINTLA S/N COL. SALVADOR ALLENDE ANEXO AL CEMENTERIO SANTISIMA TRINIDAD	2	0
12	JUNIO	2007	CARRETERA POZA RICA-COATZINTLA S/N COL. SALVADOR ALLENDE ANEXO AL CEMENTERIO SANTISIMA TRINIDAD	1	0
		2007	CALLE RODOLFO CURTI, COL. SANTA CRUZ, PAPANTLA, VER.	1	0
14	JUNIO	2007	CALLE RODOLFO CURTI, COL. SANTA CRUZ, PAPANTLA, VER.	1	0
15	JUNIO	2007	CARRETERA POZA RICA-COATZINTLA S/N COL. SALVADOR ALLENDE ANEXO AL CEMENTERIO SANTISIMA TRINIDAD	1	0
16	JUNIO	2007	CARRETERA POZA RICA-COATZINTLA S/N COL. SALVADOR ALLENDE ANEXO AL CEMENTERIO SANTA MARIA TRINIDAD	1	0
19	JUNIO	2007	CARRETERA POZA RICA-COATZINTLA S/N COL. SALVADOR ALLENDE ANEXO AL CEMENTERIO SANTA MARIA TRINIDAD	2	0
20	JUNIO	2007	CARRETERA POZA RICA-COATZINTLA S/N COL. SALVADOR ALLENDE ANEXO AL CEMENTERIO SANTISIMA TRINIDAD	3	0
20	JUNIO	2007	CALLE RODOLFO CURTI, COL. SANTA CRUZ, PAPANTLA, VER.	1	0
22	JUNIO	2007	CARRETERA POZA RICA-COATZINTLA S/N COL. SALVADOR ALLENDE ANEXO AL CEMENTERIO SANTISIMA TRINIDAD	1	0
23	JUNIO	2007	CARRETERA POZA RICA-COATZINTLA S/N COL. SALVADOR ALLENDE ANEXO AL CEMENTERIO SANTISIMA TRINIDAD	1	0
24	JUNIO	2007	EM. EJIDO LAZARO CARDENAS CARRETERA AMIXCO-TUXPAN	1	4
		2007	CARRETERA POZA RICA-COATZINTLA S/N COL. SALVADOR ALLENDE ANEXO AL CEMENTERIO SANTISIMA TRINIDAD	1	0
25	JUNIO	2007	CARRETERA POZA RICA-COATZINTLA S/N COL. SALVADOR ALLENDE ANEXO AL CEMENTERIO SANTISIMA TRINIDAD	1	0
26	JUNIO	2007	CARRETERA POZA RICA-COATZINTLA S/N COL. SALVADOR ALLENDE ANEXO AL CEMENTERIO SANTISIMA TRINIDAD	1	0
27	JUNIO	2007	CARRETERA POZA RICA-COATZINTLA S/N COL. SALVADOR ALLENDE ANEXO AL CEMENTERIO SANTISIMA TRINIDAD	1	0
28	JUNIO	2007	CARRETERA POZA RICA-COATZINTLA S/N COL. SALVADOR ALLENDE ANEXO AL CEMENTERIO SANTISIMA TRINIDAD	1	0
29	JUNIO	2007	CARRETERA POZA RICA-COATZINTLA S/N COL. SALVADOR ALLENDE ANEXO AL CEMENTERIO SANTISIMA TRINIDAD	2	0
30	JUNIO	2007	CARRETERA POZA RICA-COATZINTLA S/N COL. SALVADOR ALLENDE ANEXO AL CEMENTERIO SANTISIMA TRINIDAD	1	0
31	JUNIO	2007	CARRETERA POZA RICA-COATZINTLA S/N COL. SALVADOR ALLENDE ANEXO AL CEMENTERIO SANTISIMA TRINIDAD	1	0
		2007	CARRETERA POZA RICA-COATZINTLA S/N COL. SALVADOR ALLENDE ANEXO AL CEMENTERIO SANTISIMA TRINIDAD	1	0
33	JUNIO	2007	CARRETERA POZA RICA-COATZINTLA S/N COL. SALVADOR ALLENDE ANEXO AL CEMENTERIO SANTISIMA TRINIDAD	1	0
		2007	CALLE RODOLFO CURTI, COL. SANTA CRUZ, PAPANTLA, VER. M	1	0
34	JUNIO	2007	CARRETERA POZA RICA-COATZINTLA S/N COL. SALVADOR ALLENDE ANEXO AL CEMENTERIO SANTISIMA TRINIDAD	3	0

--	-----	2007	CARRETERA TERRACERIA, LOCLA NUEVA CONST.	1	0
31	JULIO	2007	TUXPAN, VER.	1	0
2	AGOSTO	2007	CARRETERA POZA RICA-COATZINTLA S/N COL. SALVADOR ALLENDE ANEXO AL CEMENTERIO SANTISIMA TRINIDAD	6	0
4	AGOSTO	2007	TUXPAN, VER.	1	0
5	AGOSTO	2007	CARRETERA POZA RICA-COATZINTLA S/N COL. SALVADOR ALLENDE ANEXO AL CEMENTERIO SANTISIMA TRINIDAD	1	0
6	AGOSTO	2007	CARRETERA POZA RICA-COATZINTLA S/N COL. SALVADOR ALLENDE ANEXO AL CEMENTERIO SANTISIMA TRINIDAD	5	0
		2007	TUXPAN, VER	1	0
		2007	CALLE XALAPA, COL. AMP. SECTOR 4, TOTOLAPA	1	0
8	AGOSTO	2007	CARRETERA POZA RICA-COATZINTLA S/N COL. SALVADOR ALLENDE ANEXO AL CEMENTERIO SANTISIMA TRINIDAD	1	0
9	AGOSTO	2007	CARRETERA POZA RICA-COATZINTLA S/N COL. SALVADOR ALLENDE ANEXO AL CEMENTERIO SANTISIMA TRINIDAD	2	0
		2007	TUXPAN, VER.	1	0
		2007	CALLE RODOLFO CURTI, COL. SANTA CRUZ, PAPANTLA, VER.	1	0
12	AGOSTO	2007	TRAV.POZA RICA MTZ. DE LA TORRE	1	0
13	AGOSTO	2007	TECOLUTLA, VER	1	0
14	AGOSTO	2007	CARRETERA POZA RICA-COATZINTLA S/N COL. SALVADOR ALLENDE ANEXO AL CEMENTERIO SANTISIMA TRINIDAD	1	0
15	AGOSTO	2007	CARRETERA POZA RICA-COATZINTLA S/N COL. SALVADOR ALLENDE ANEXO AL CEMENTERIO SANTISIMA TRINIDAD	1	0
16	AGOSTO	2007	TUXPAN, VER.	1	0
19	AGOSTO	2007	CARRETERA POZA RICA-COATZINTLA S/N COL. SALVADOR ALLENDE ANEXO AL CEMENTERIO SANTISIMA TRINIDAD	1	0
		2007	CARRETERA MEXICO-TUXPAN, PUENTE TECOLUTEMPAN	1	0
20	AGOSTO	2007	TUXPAN, VER.	1	0
		2007	CONGREGACION SAN ANDRES	1	0
22	AGOSTO	2007	CARRETERA POZA RICA-COATZINTLA S/N COL. SALVADOR ALLENDE ANEXO AL CEMENTERIO SANTISIMA TRINIDAD	1	0
23	AGOSTO	2007	CARRETERA POZA RICA-COATZINTLA S/N COL. SALVADOR ALLENDE ANEXO AL CEMENTERIO SANTISIMA TRINIDAD	2	0
24	AGOSTO	2007	CARRETERA POZA RICA-COATZINTLA S/N COL. SALVADOR ALLENDE ANEXO AL CEMENTERIO SANTISIMA TRINIDAD	1	0
25	AGOSTO	2007	CARRETERA POZA RICA-COATZINTLA S/N COL. SALVADOR ALLENDE ANEXO AL CEMENTERIO SANTISIMA TRINIDAD	1	0
26	AGOSTO	2007	CARRETERA POZA RICA-COATZINTLA S/N COL. SALVADOR ALLENDE ANEXO AL CEMENTERIO SANTISIMA TRINIDAD	1	0
27	AGOSTO	2007	CARRETERA POZA RICA-COATZINTLA S/N COL. SALVADOR ALLENDE ANEXO AL CEMENTERIO SANTISIMA TRINIDAD	1	0
28	AGOSTO	2007	CALLE RODOLFO CURTI, COL. SANTA CRUZ, PAPANTLA, VER.	1	0
29	AGOSTO	2007	CARRETERA POZA RICA-COATZINTLA S/N COL. SALVADOR ALLENDE ANEXO AL CEMENTERIO SANTISIMA TRINIDAD	2	0
30	AGOSTO	2007	CALLE RODOLFO CURTI, COL. SANTA CRUZ, PAPANTLA, VER.	2	0
31	AGOSTO	2007	CALLE RODOLFO CURTI, COL. SANTA CRUZ, PAPANTLA, VER.	2	0
1	SEPTIEMBRE	2007	CARRETERA POZA RICA-COATZINTLA S/N COL. SALVADOR ALLENDE ANEXO AL CEMENTERIO SANTISIMA TRINIDAD	1	0
2	SEPTIEMBRE	2007	CARRETERA POZA RICA-COATZINTLA S/N COL. SALVADOR ALLENDE ANEXO AL CEMENTERIO SANTISIMA TRINIDAD	2	0
3	SEPTIEMBRE	2007	CARRETERA POZA RICA-COATZINTLA S/N COL. SALVADOR ALLENDE ANEXO AL CEMENTERIO SANTISIMA TRINIDAD	3	0
		2007	TUXPAN, VER.	1	0
		2007	CONGREGACION PUEBLILLO	2	0
4	SEPTIEMBRE	2007	CONGREGACION PUENTE DE PIEDRA	1	0
5	SEPTIEMBRE	2007	CARRETERA POZA RICA-COATZINTLA S/N COL. SALVADOR ALLENDE ANEXO AL CEMENTERIO SANTISIMA TRINIDAD	1	0
7	SEPTIEMBRE	2007	CARRETERA PAPANTLA- CHOTE	1	0
11	SEPTIEMBRE	2007	CALLE VICENTE GUERRERO, ZONA CENTRO, TIH.	1	0
14	SEPTIEMBRE	2007	TUXPAN, VER.	1	0
		2007	CARRETERA POZA RICA-COATZINTLA S/N COL. SALVADOR ALLENDE ANEXO AL CEMENTERIO SANTISIMA TRINIDAD	1	0
15	SEPTIEMBRE	2007	CARRETERA POZA RICA-COATZINTLA S/N COL. SALVADOR ALLENDE ANEXO AL CEMENTERIO SANTISIMA TRINIDAD	1	0
16	SEPTIEMBRE	2007	CARRETERA POZA RICA-COATZINTLA S/N COL. SALVADOR ALLENDE ANEXO AL CEMENTERIO SANTISIMA TRINIDAD	2	0
18	SEPTIEMBRE	2007	CALLE RODOLFO CURTI, COL. SANTA CRUZ, PAPANTLA, VER.	1	0
	SEPTIEMBRE	2007	TUXPAN, VER.	1	0
22	SEPTIEMBRE	2007	GUTIERREZ ZAMORA	1	0
		2007	CARRETERA POZA RICA-COATZINTLA S/N COL. SALVADOR ALLENDE ANEXO AL CEMENTRIO SANTISIMA TRINIDAD	1	0
23	SEPTIEMBRE	2007	TUXPAN, VER.	1	0
23	SEPTIEMBRE	2007	CARRETERA POZA RICA-COATZINTLA S/N COL. SALVADOR ALLENDE ANEXO AL CEMENTERIO SANTISIMA TRINIDAD	3	0
24	SEPTIEMBRE	2007	CARRETERA POZA RICA-COATZINTLA S/N COL. SALVADOR ALLENDE ANEXO AL CEMENTERIO SANTISIMA TRINIDAD	1	0
24	SEPTIEMBRE	2007	TUXPAN, VER.	1	0
25	SEPTIEMBRE	2007	CONGREGACION PITAL Y MOZUTLA	1	0
26	SEPTIEMBRE	2007	CALLE RODOLFO CURTI, COL. SANTA CRUZ, PAPANTLA, VER.	2	0
		2007	RIVERA DEL RIO, ZACATE COLORADO	1	0
27	SEPTIEMBRE	2007	CARRETERA POZA RICA-COATZINTLA S/N COL. SALVADOR ALLENDE ANEXO AL CEMENTERIO SANTISIMA TRINIDAD	1	0
29	SEPTIEMBRE	2007	CONGREGACION AREVAL MORGADAL	1	1
30	SEPTIEMBRE	2007	CARRETERA TIHUATLAN-TUXPAN, PUENTE MARTINEZ	1	0
2	OCTUBRE	2007	CARRETERA POZA RICA-COATZINTLA S/N COL. SALVADOR ALLENDE ANEXO AL CEMENTERIO SANTISIMA TRINIDAD	2	1
		2007	EJIDO TEAYO, LOC. CASTILLO DE TEAYO	1	0
5	OCTUBRE	2007	TUXPAN, VER.	1	0
6	OCTUBRE	2007	CARRETERA POZA RICA-COATZINTLA S/N COL. SALVADOR ALLENDE ANEXO AL CEMENTERIO SANTISIMA TRINIDAD	1	0
		2007	POZA DE CHONTLA, TIHUATLAN	1	0
7	OCTUBRE	2007	CARRETERA POZA RICA-COATZINTLA S/N COL. SALVADOR ALLENDE ANEXO AL CEMENTERIO SANTISIMA TRINIDAD	1	0
8	OCTUBRE	2007	GUTIERREZ ZAMORA	1	0
9	OCTUBRE	2007	CARRETERA POZA RICA-COATZINTLA S/N COL. SALVADOR ALLENDE ANEXO AL CEMENTERIO SANTISIMA TRINIDAD	1	0
		2007	CALLE RODOLFO CURTI, COL. SANTA CRUZ, PAPANTLA, VER.	1	0
10	OCTUBRE	2007	CALLE RODOLFO CURTI, COL. SANTA CRUZ, PAPANTLA, VER.	2	0
11	OCTUBRE	2007	CALLE RODOLFO CURTI, COL. SANTA CRUZ, PAPANTLA, VER.	2	0
	OCTUBRE	2007	CARRETERA POZA RICA-COATZINTLA S/N COL. SALVADOR ALLENDE ANEXO AL CEMENTERIO SANTISIMA TRINIDAD	1	0
13	OCTUBRE	2007	CARRETERA POZA RICA-COATZINTLA S/N COL. SALVADOR ALLENDE ANEXO AL CEMENTERIO SANTISIMA TRINIDAD	1	0
14	OCTUBRE	2007	GUTIERREZ ZAMORA, COYUTLA, ESPINAL	3	0
15	OCTUBRE	2007	CARRETERA POZA RICA-COATZINTLA S/N COL. SALVADOR ALLENDE ANEXO AL CEMENTERIO SANTISIMA TRINIDAD	1	0
	OCTUBRE	2007	CONGREGACION USULO GALVAN	1	0
17	OCTUBRE	2007	CALLE RODOLFO CURTI, COL. SANTA CRUZ, PAPANTLA, VER.	1	0
18	OCTUBRE	2007	CARRETERA POZA RICA-COATZINTLA S/N COL. SALVADOR ALLENDE ANEXO AL CEMENTERIO SANTISIMA TRINIDAD	1	0
		2007	TUXPAN, VER.	1	0
20	OCTUBRE	2007	CONGREGACION MIZANTECAL	1	0
		2007	CARRETERA POZA RICA-COATZINTLA S/N COL. SALVADOR ALLENDE ANEXO AL CEMENTERIO SANTISIMA TRINIDAD	1	0
21	OCTUBRE	2007	CARRETERA POZA RICA-COATZINTLA S/N COL. SALVADOR ALLENDE ANEXO AL CEMENTERIO SANTISIMA TRINIDAD	1	0
		2007	8 CARRETERA FEDERAL TRAMO GYZ, ZAMORA	1	0
23	OCTUBRE	2007	ENTRADA EUROPUERTO, KLM. 330, TIH	1	0
27	OCTUBRE	2007	TUXPAN, VER.	3	0
29	OCTUBRE	2007	CARRETERA TIHUATLAN-TUXPAN, VELACERO	1	0
30	OCTUBRE	2007	CALLE RODOLFO CURTI, COL. SANTA CRUZ, PAPANTLA, VER.	1	0
31	OCTUBRE	2007	CARRETERA POZA RICA-COATZINTLA S/N COL. SALVADOR ALLENDE ANEXO AL CEMENTERIO SANTISIMA TRINIDAD	1	0
		2007	CALLE 13 DE SEPT. COL. CENTRO, TIHUA	1	0
1	NOVIEMBRE	2007	CALLE RODOLFO CURTI, COL. SANTA CRUZ, PAPANTLA, VER.	1	0
3	NOVIEMBRE	2007	TUXPAN, VER.	1	0
4	NOVIEMBRE	2007	CARRETERA POZA RICA-COATZINTLA S/N COL. SALVADOR ALLENDE ANEXO AL CEMENTERIO SANTISIMA TRINIDAD	1	0
9	NOVIEMBRE	2007	KM. 15, CARRETERA TIHUATLAN-ALAMO,	1	0
10	NOVIEMBRE	2007	CARRETERA POZA RICA-COATZINTLA S/N COL. SALVADOR ALLENDE ANEXO AL CEMENTERIO SANTISIMA TRINIDAD	1	0
		2007	CALLE RODOLFO CURTI, COL. SANTA CRUZ, PAPANTLA, VER.	1	0
11	NOVIEMBRE	2007	CARRETERA CASTILLO DE TEAYO, RANCHO ROSALINDA	1	0
		2007	CALLE 16 DE SEPT. COL. PLAN DE AYALA,	1	0
13	NOVIEMBRE	2007	CARRETERA POZA RICA-COATZINTLA S/N COL. SALVADOR ALLENDE ANEXO AL CEMENTERIO SANTISIMA TRINIDAD	1	0
14	NOVIEMBRE	2007	CARRETERA POZA RICA-COATZINTLA S/N COL. SALVADOR ALLENDE ANEXO AL CEMENTERIO SANTISIMA TRINIDAD	1	0
16	NOVIEMBRE	2007	CARRETERA POZA RICA-COATZINTLA S/N COL. SALVADOR ALLENDE ANEXO AL CEMENTERIO SANTISIMA TRINIDAD	1	0

17	NOVIEMBRE	2007	TUXPAN, VER.	1	0
18	NOVIEMBRE	2007	CARRETERA POZA RICA-COATZINTLA S/N COL. SALVADOR ALLENDE ANEXO AL CEMENTERIO SANTISIMA TRINIDAD	1	0
20	NOVIEMBRE	2007	CALLE RODOLFO CURTI, COL. SANTA CRUZ, PAPANTLA, VER Y GTZ. ZAMORA	3	0
		2007	CARRETERA POZA RICA-COATZINTLA S/N COL. SALVADOR ALLENDE ANEXO AL CEMENTERIO SANTISIMA TRINIDAD	1	0
25	NOVIEMBRE	2007	TUXPAN, VER.	1	0
	NOVIEMBRE	2007	CALLE RODOLFO CURTI, COL. SANTA CRUZ, PAPANTLA, VER.	1	0
26	NOVIEMBRE	2007	TRAMO PAPANTLA GTZ. ZAMORA	1	0
27	NOVIEMBRE	2007	CARRETERA POZA RICA-COATZINTLA S/N COL. SALVADOR ALLENDE ANEXO AL CEMENTERIO SANTISIMA TRINIDAD	2	0
3	DICIEMBRE	2007	CARRETERA POZA RICA-COATZINTLA S/N COL. SALVADOR ALLENDE ANEXO AL CEMENTERIO SANTISIMA TRINIDAD	1	0
4	DICIEMBRE	2007	CARRETERA POZA RICA-COATZINTLA S/N COL. SALVADOR ALLENDE ANEXO AL CEMENTERIO SANTISIMA TRINIDAD	1	0
5	DICIEMBRE	2007	CARRETERA POZA RICA-COATZINTLA S/N COL. SALVADOR ALLENDE ANEXO AL CEMENTERIO SANTISIMA TRINIDAD	1	0
11	DICIEMBRE	2007	CARRETERA POZA RICA-COATZINTLA S/N COL. SALVADOR ALLENDE ANEXO AL CEMENTERIO SANTISIMA TRINIDAD	1	0
12	DICIEMBRE	2007	CALLE RODOLFO CURTI, COL. SANTA CRUZ, PAPANTLA, VER.	1	0
14	DICIEMBRE	2007	CALLE RODOLFO CURTI, COL. SANTA CRUZ, PAPANTLA, VER	1	0
		2007	CARRETERA POZA RICA-COATZINTLA S/N COL. SALVADOR ALLENDE ANEXO AL CEMENTERIO SANTISIMA TRINIDAD	2	0
15	DICIEMBRE	2007	CARRETERA POZA RICA-COATZINTLA S/N COL. SALVADOR ALLENDE ANEXO AL CEMENTERIO SANTISIMA TRINIDAD	1	0
		2007	CALLE RODOLFO CURTI, COL. SANTA CRUZ, PAPANTLA, VER.	2	0
17	DICIEMBRE	2007	CONGREGACION SOMBRERETE	1	0
		2007	CARRETERA POZA RICA-COATZINTLA S/N COL. SALVADOR ALLENDE ANEXO AL CEMENTERIO SANTISIMA TRINIDAD	2	0
18	DICIEMBRE	2007	CARRETERA POZA RICA-COATZINTLA S/N COL. SALVADOR ALLENDE ANEXO AL CEMENTERIO SANTISIMA TRINIDAD	1	0
		2007	CALLE RODOLFO CURTI, COL. SANTA CRUZ, PAPANTLA, VER.	1	0
19	DICIEMBRE	2007	CARRETERA POZA RICA-COATZINTLA S/N COL. SALVADOR ALLENDE ANEXO AL CEMENTERIO SANTISIMA TRINIDAD	1	0
		2007	CONGREGACION BELIZARIODOMINGUEZ	1	0
		2007	LOS MESA CERRADA ZONA CENTRO, TIHUATLAN	1	0
22	DICIEMBRE	2007	CARRETERA MEXICO-TUXPAN, PUENTE TECOLUTEMPAN	1	0
23	DICIEMBRE	2007	CARRETERA POZA RICA-COATZINTLA S/N COL. SALVADOR ALLENDE ANEXO AL CEMENTERIO SANTISIMA TRINIDAD	1	0
27	DICIEMBRE	2007	CARRETERA POZA RICA-COATZINTLA S/N COL. SALVADOR ALLENDE ANEXO AL CEMENTERIO SANTISIMA TRINIDAD	2	0
31	DICIEMBRE	2007	CONGREGACION EMILIANO ZAPATA- POZA RICA - SAN ANDRES	1	0
			TOTAL CADAVERES	415	3

FISCALIA REGIONAL ZONA NORTE TUXPAN

CADAVERES 2000 AL 21 DE NOVIEMBRE DEL 2019

DIA	MES	AÑO	(DOMICILIO, CALLE, MPIO., ETC.)	NÚMERO CADAVERES IDENTIFICADOS	NÚMERO CADAVERES NO IDENTIFICADOS
1	ENERO	2008	CALLE RODOLFO CURTI, COL. SANTA CRUZ, PAPANTLA, VER., ESPINAL , VER.	1	0
2	ENERO	2008	CONGREGACION Y COYUXQUINUR	1	0
3	ENERO	2008	CARRETERA POZA RICA-COATZINTLA S/N COL. SALVADOR ALLENDE ANEXO AL CEMENTERIO SANTISIMA TRINIDAD	2	0
		2008	RANCHO AZUARA, CARRETERA MEXICO-TUXPAN	1	0
4	ENERO	2008	CARRETERA POZA RICA-COATZINTLA S/N COL. SALVADOR ALLENDE ANEXO AL CEMENTERIO SANTISIMA TRINIDAD	3	0
5	ENERO	2008	JOLOAPAN	1	0
6	ENERO	2008	CARRETERA POZA RICA-COATZINTLA S/N COL. SALVADOR ALLENDE ANEXO AL CEMENTERIO SANTISIMA TRINIDAD	1	0
		2008	EL PALMAR, CARRIZAL	2	0
7	ENERO	2008	CARRETERA POZA RICA-COATZINTLA S/N COL. SALVADOR ALLENDE ANEXO AL CEMENTERIO SANTISIMA TRINIDAD	1	0
8	ENERO	2008	CARRETERA POZA RICA-COATZINTLA S/N COL. SALVADOR ALLENDE ANEXO AL CEMENTERIO SANTISIMA TRINIDAD	1	0
		2008	CALLE RODOLFO CURTI, COL. SANTA CRUZ, PAPANTLA, VER.	1	0
9	ENERO	2008	TUXPAN, VER	1	0
10	ENERO	2008	CARRETERA POZA RICA-COATZINTLA S/N COL. SALVADOR ALLENDE ANEXO AL CEMENTERIO SANTISIMA TRINIDAD	2	0
13	ENERO	2008	CARRETERA POZA RICA-COATZINTLA S/N COL. SALVADOR ALLENDE ANEXO AL CEMENTERIO SANTISIMA TRINIDAD	2	0
		2008	CALLE RODOLFO CURTI, COL. SANTA CRUZ, PAPANTLA, VER. , KM 42	3	0
14	ENERO	2008	CARRETERA MEXICO-TUXPAN, ZACATE COLORADO	1	0
		2008	LOC-FRANCISCO LUJAN, CARRETERA A CASTILLO DE TEAYO	1	0
		2008	CALLE LUIS DONALDO COLOSIO, PLAN DE AYALA	1	0
15	ENERO	2008	CONGREGACION PAJASCO	1	0
17	ENERO	2008	CARRIZAL	1	0
20	ENERO	2008	CARRETERA POZA RICA-COATZINTLA S/N COL. SALVADOR ALLENDE ANEXO AL CEMENTERIO SANTISIMA TRINIDAD	1	0
21	ENERO	2008	CARRETERA POZA RICA-COATZINTLA S/N COL. SALVADOR ALLENDE ANEXO AL CEMENTERIO SANTISIMA TRINIDAD	1	0
23	ENERO	2008	CARRETERA POZA RICA-COATZINTLA S/N COL. SALVADOR ALLENDE ANEXO AL CEMENTERIO SANTISIMA TRINIDAD	2	0
24	ENERO	2008	TUXPAN, VER.	1	0
26	ENERO	2008	CALLE RODOLFO CURTI, COL. SANTA CRUZ, PAPANTLA, VER.	1	0
		2008	CARRETERA POZA RICA-COATZINTLA S/N COL. SALVADOR ALLENDE ANEXO AL CEMENTERIO SANTISIMA TRINIDAD	1	0
27	ENERO	2008	CARRETERA POZA RICA-COATZINTLA S/N COL. SALVADOR ALLENDE ANEXO AL CEMENTERIO SANTISIMA TRINIDAD	1	0
		2008	CALLE RODOLFO CURTI, COL. SANTA CRUZ, PAPANTLA, VER.	1	0
28	ENERO	2008	CARRETERA POZA RICA-COATZINTLA S/N COL. SALVADOR ALLENDE ANEXO AL CEMENTERIO SANTISIMA TRINIDAD	1	0
1	FEBRERO	2008	CARRETERA POZA RICA-COATZINTLA S/N COL. SALVADOR ALLENDE ANEXO AL CEMENTERIO SANTISIMA TRINIDAD	2	0
4	FEBRERO	2008	TUXPAN, VER	1	0
		2008	TUXPAN, VER.	1	0
5	FEBRERO	2008	CONGREGACION EL AGUACATE	1	0
		2008	CARRETERA POZA RICA-COATZINTLA S/N COL. SALVADOR ALLENDE ANEXO AL CEMENTERIO SANTISIMA TRINIDAD	1	0
8	FEBRERO	2008	CARRETERA POZA RICA-COATZINTLA S/N COL. SALVADOR ALLENDE ANEXO AL CEMENTERIO SANTISIMA TRINIDAD	1	0
9	FEBRERO	2008	CARRETERA POZA RICA-COATZINTLA S/N COL. SALVADOR ALLENDE ANEXO AL CEMENTERIO SANTISIMA TRINIDAD	3	0
10	FEBRERO	2008	CARRETERA POZA RICA-COATZINTLA S/N COL. SALVADOR ALLENDE ANEXO AL CEMENTERIO SANTISIMA TRINIDAD	2	0
11	FEBRERO	2008	CARRETERA POZA RICA-COATZINTLA S/N COL. SALVADOR ALLENDE ANEXO AL CEMENTERIO SANTISIMA TRINIDAD	1	0
		2008	ESPINAL, COYUTLA Y PASO DE VALENCIA	5	0
13	FEBRERO	2008	CARRETERA POZA RICA-COATZINTLA S/N COL. SALVADOR ALLENDE ANEXO AL CEMENTERIO SANTISIMA TRINIDAD	1	0
17	FEBRERO	2008	AMPLIACION EJIDO, MECUETLA, CASTILLO DE TEAYO	1	0
		2008	CARRETERA MEXICO-TUXPAN, ZACATE COLORADO	1	0
18	FEBRERO	2008	LOC. PASO DEL PITAL, TIHUATLAN CASA	1	0
		2008	CARRETERA MEXICO-TUXPAN, ZACATE COLORADO	1	0
		2008	CARRETERA POZA RICA-COATZINTLA S/N COL. SALVADOR ALLENDE ANEXO AL CEMENTERIO SANTISIMA TRINIDAD	1	0
19	FEBRERO	2008	CARRETERA POZA RICA-COATZINTLA S/N COL. SALVADOR ALLENDE ANEXO AL CEMENTERIO SANTISIMA TRINIDAD	1	0
20	FEBRERO	2008	CARRETERA POZA RICA-COATZINTLA S/N COL. SALVADOR ALLENDE ANEXO AL CEMENTERIO SANTISIMA TRINIDAD	1	0
		2008	CASA, EJIDO XIAPA II, TIHUATLAN	1	0
		2008	EJIDO LA CONCEPCION, TIHUATLAN	1	0
22	FEBRERO	2008	CARRETERA POZA RICA-COATZINTLA S/N COL. SALVADOR ALLENDE ANEXO AL CEMENTERIO SANTISIMA TRINIDAD	1	0
24	FEBRERO	2008	CARRETERA POZA RICA-COATZINTLA S/N COL. SALVADOR ALLENDE ANEXO AL CEMENTERIO SANTISIMA TRINIDAD	2	0
		2008	LOC. PASO DEL PITAL, TIHUATLAN CASA	1	0
26	FEBRERO	2008	CARRETERA POZA RICA-COATZINTLA S/N COL. SALVADOR ALLENDE ANEXO AL CEMENTERIO SANTISIMA TRINIDAD	1	0
29	FEBRERO	2008	CARRETERA POZA RICA-COATZINTLA S/N COL. SALVADOR ALLENDE ANEXO AL CEMENTERIO SANTISIMA TRINIDAD	1	0
		2008	CARRETERA MEXICO-TUXPAN, GASOLINERA FOY	1	0
1	MARZO	2008	RANCHERIA LAS CASITAS, PASO DE LAS DANZAS	2	0
		2008	CARRETERA POZA RICA-COATZINTLA S/N COL. SALVADOR ALLENDE ANEXO AL CEMENTERIO SANTISIMA TRINIDAD	1	0
3	MARZO	2008	CARRETERA POZA RICA-COATZINTLA S/N COL. SALVADOR ALLENDE ANEXO AL CEMENTERIO SANTISIMA TRINIDAD	1	0
		2008	TUXPAN, VER.	2	0
		2008	LOC. ACUATEMPA, PUENTE, TIHUATLAN	1	0
5	MARZO	2008	CARRETERA POZA RICA-COATZINTLA S/N COL. SALVADOR ALLENDE ANEXO AL CEMENTERIO SANTISIMA TRINIDAD	1	0
7	MARZO	2008	TUXPAN, VER.	1	0
8	MARZO	2008	CARRETERA POZA RICA-COATZINTLA S/N COL. SALVADOR ALLENDE ANEXO AL CEMENTERIO SANTISIMA TRINIDAD	2	0
10	MARZO	2008	TUXPAN, VER.	2	0
14	MARZO	2008	CARRETERA POZA RICA-COATZINTLA S/N COL. SALVADOR ALLENDE ANEXO AL CEMENTERIO SANTISIMA TRINIDAD	3	0
		2008	SECTOR CINCO, TOTOLAPA, TIHUATLAN	1	0
15	MARZO	2008	CARRETERA POZA RICA-COATZINTLA S/N COL. SALVADOR ALLENDE ANEXO AL CEMENTERIO SANTISIMA TRINIDAD	1	0
		2008	TUXPAN, VER.	1	0
		2008	CONGREGACION EL TAJIN	1	0
16	MARZO	2008	CARRETERA POZA RICA-COATZINTLA S/N COL. SALVADOR ALLENDE ANEXO AL CEMENTERIO SANTISIMA TRINIDAD	3	0
		2008	CARRETERA MEXICO-TUXPAN, ZACATE COLORADO	1	0
18	MARZO	2008	CARRETERA POZA RICA-COATZINTLA S/N COL. SALVADOR ALLENDE ANEXO AL CEMENTERIO SANTISIMA TRINIDAD	1	0
19	MARZO	2008	CARRETERA POZA RICA-COATZINTLA S/N COL. SALVADOR ALLENDE ANEXO AL CEMENTERIO SANTISIMA TRINIDAD	1	0
20	MARZO	2008	CARRETERA POZA RICA-COATZINTLA S/N COL. SALVADOR ALLENDE ANEXO AL CEMENTERIO SANTISIMA TRINIDAD	1	0
		2008	CALLE RODOLFO CURTI, COL. SANTA CRUZ, PAPANTLA, VER.	1	0
23	MARZO	2008	CONGREGACION EL REMLINO	2	0
		2008	CARRETERA POZA RICA-COATZINTLA S/N COL. SALVADOR ALLENDE ANEXO AL CEMENTERIO SANTISIMA TRINIDAD	2	0
24	MARZO	2008	CALLE RODOLFO CURTI, COL. SANTA CRUZ, PAPANTLA, VER.	1	0
25	MARZO	2008	CARRETERA POZA RICA-COATZINTLA S/N COL. SALVADOR ALLENDE ANEXO AL CEMENTERIO SANTISIMA TRINIDAD	1	0
26	MARZO	2008	CARRETERA POZA RICA-COATZINTLA S/N COL. SALVADOR ALLENDE ANEXO AL CEMENTERIO SANTISIMA TRINIDAD	1	0
		2008	CALLE RODOLFO CURTI, COL. SANTA CRUZ, PAPANTLA, VER.	2	0
27	MARZO	2008	CARRETERA POZA RICA-COATZINTLA S/N COL. SALVADOR ALLENDE ANEXO AL CEMENTERIO SANTISIMA TRINIDAD	2	0
		2008	CALLE RODOLFO CURTI, COL. SANTA CRUZ, PAPANTLA, VER.	1	0
28	MARZO	2008	CARRETERA POZA RICA-COATZINTLA S/N COL. SALVADOR ALLENDE ANEXO AL CEMENTERIO SANTISIMA TRINIDAD	1	0
		2008	RIVERA DEL RIO, PLAN DE AYALA	1	0
29	MARZO	2008	CARRETERA POZA RICA-COATZINTLA S/N COL. SALVADOR ALLENDE ANEXO AL CEMENTERIO SANTISIMA TRINIDAD	1	0
30	MARZO	2008	CARRETERA POZA RICA-COATZINTLA S/N COL. SALVADOR ALLENDE ANEXO AL CEMENTERIO SANTISIMA TRINIDAD	2	0
31	MARZO	2008	CALLE RODOLFO CURTI, COL. SANTA CRUZ, PAPANTLA, VER.	3	0
1	ABRIL	2008	CARRETERA POZA RICA-COATZINTLA S/N COL. SALVADOR ALLENDE ANEXO AL CEMENTERIO SANTISIMA TRINIDAD	2	0
2	ABRIL	2008	CARRETERA POZA RICA-COATZINTLA S/N COL. SALVADOR ALLENDE ANEXO AL CEMENTERIO SANTISIMA TRINIDAD	1	0
		2008	TUXPAN, VER.	1	0

1	JUNIO	2008	10CA	PARCELA, TEAYO,CASTILLO DE TAYO	1	0
5	JUNIO	2008	10CA	COMERCIACION CARRIZAL	1	0
16	JUNIO	2008	10CA	CALLE RODOLFO FLORES, COL. SANTA CRUZ, PAPANTLA, VER.	3	0
16	JUNIO	2009	10CA	CARRETERA POZA RICA-COATZINTLA S/N COL. SALVADOR ALLENDE, ANEXO AL CEMENTERIO SANTISIMA TRINIDAD	1	0
17	JUNIO	2008	10CA	COYUTLA	1	0
18	JUNIO	2008	10CA	CALLE RODOLFO FLORES, COL. SANTA CRUZ, PAPANTLA, VER.	2	0
19	JUNIO	2008	10CA	CARRETERA MEXICO-TUXPAN, PUENTE TECOLUTLAPAN	1	0
23	JUNIO	2008	10CA	CARRETERA POZA RICA-COATZINTLA S/N COL. SALVADOR ALLENDE, ANEXO AL CEMENTERIO SANTISIMA TRINIDAD	1	0
24	JUNIO	2008	10CA	TUXPAN, VER.	2	0
27	JUNIO	2008	10CA	CARRETERA POZA RICA-COATZINTLA S/N COL. SALVADOR ALLENDE, ANEXO AL CEMENTERIO SANTISIMA TRINIDAD	2	0
28	JUNIO	2008	10CA	CARRETERA POZA RICA-COATZINTLA S/N COL. SALVADOR ALLENDE, ANEXO AL CEMENTERIO SANTISIMA TRINIDAD	1	0
30	JUNIO	2008	10CA	CARRETERA POZA RICA-COATZINTLA S/N COL. SALVADOR ALLENDE, ANEXO AL CEMENTERIO SANTISIMA TRINIDAD	1	0
		2008		CONGREGACION SAN PABLO	3	0
1	JULIO	2008		CONGREGACION CENTRAL	3	0
4	JULIO	2008		CARRETERA POZA RICA-COATZINTLA S/N COL. SALVADOR ALLENDE, ANEXO AL CEMENTERIO SANTISIMA TRINIDAD	1	0
5	JULIO	2008		CARRETERA POZA RICA-COATZINTLA S/N COL. SALVADOR ALLENDE, ANEXO AL CEMENTERIO SANTISIMA TRINIDAD	3	0
6	JULIO	2008		TUXPAN, VER.	3	0
9	JULIO	2008		TUXPAN, VER.	1	0
		2008		TRAMO ESPINAL - DULCE	3	0
8	JULIO	2008		CARRETERA POZA RICA-COATZINTLA S/N COL. SALVADOR ALLENDE, ANEXO AL CEMENTERIO SANTISIMA TRINIDAD	3	0
5	JULIO	2008		CALLE ADOLFO GURTI, COL. SANTA CRUZ, PAPANTLA, VER.	2	0
13	JULIO	2008		CALLE RODOLFO FLORES, COL. SANTA CRUZ, PAPANTLA, VER.	3	0
13	JULIO	2008		CARRETERA POZA RICA-COATZINTLA S/N COL. SALVADOR ALLENDE, ANEXO AL CEMENTERIO SANTISIMA TRINIDAD	1	0
		2008		CARRETERA POZA RICA-COATZINTLA S/N COL. SALVADOR ALLENDE, ANEXO AL CEMENTERIO SANTISIMA TRINIDAD	1	0
		2008		TUXPAN, VER.	1	0
15	JULIO	2008		GUTIERREZ ZAMORA	1	0
17	JULIO	2008		TUXPAN, VER.	1	0
		2008		CARRETERA POZA RICA-COATZINTLA S/N COL. SALVADOR ALLENDE, ANEXO AL CEMENTERIO SANTISIMA TRINIDAD	1	0
18	JULIO	2008		CARRETERA POZA RICA-COATZINTLA S/N COL. SALVADOR ALLENDE, ANEXO AL CEMENTERIO SANTISIMA TRINIDAD	2	0
19	JULIO	2008		CARRETERA POZA RICA-COATZINTLA S/N COL. SALVADOR ALLENDE, ANEXO AL CEMENTERIO SANTISIMA TRINIDAD	1	0
20	JULIO	2008		CARRETERA POZA RICA-COATZINTLA S/N COL. SALVADOR ALLENDE, ANEXO AL CEMENTERIO SANTISIMA TRINIDAD	1	0
25	JULIO	2008		TUXPAN, VER.	3	0
		2008		TUXPAN, VER.	1	0
33	MAYO	2008		LAS PALMAS, TUXPATLAN	1	0
		2008		CARRETERA POZA RICA-COATZINTLA S/N COL. SALVADOR ALLENDE, ANEXO AL CEMENTERIO SANTISIMA TRINIDAD	3	0
30	MAYO	2008		CARRETERA POZA RICA-COATZINTLA S/N COL. SALVADOR ALLENDE, ANEXO AL CEMENTERIO SANTISIMA TRINIDAD	3	0
35	MAYO	2008		CARRETERA POZA RICA-COATZINTLA S/N COL. SALVADOR ALLENDE, ANEXO AL CEMENTERIO SANTISIMA TRINIDAD	3	0
		2008		TUXPAN, VER.	1	0
36	MAYO	2008		CALLE RODOLFO GURTI, COL. SANTA CRUZ, PAPANTLA, VER.	3	0
25	MAYO	2008		FRANCISCO I MADERO	3	0
		2008		CARRETERA POZA RICA-COATZINTLA S/N COL. SALVADOR ALLENDE, ANEXO AL CEMENTERIO SANTISIMA TRINIDAD	3	0
24	MAYO	2008		CARRETERA POZA RICA-COATZINTLA S/N COL. SALVADOR ALLENDE, ANEXO AL CEMENTERIO SANTISIMA TRINIDAD	3	0
29	MAYO	2008		CARRETERA POZA RICA-COATZINTLA S/N COL. SALVADOR ALLENDE, ANEXO AL CEMENTERIO SANTISIMA TRINIDAD	3	0
21	MAYO	2008		CARRETERA POZA RICA-COATZINTLA S/N COL. SALVADOR ALLENDE, ANEXO AL CEMENTERIO SANTISIMA TRINIDAD	3	0
19	MAYO	2008		CALLE RODOLFO GURTI, COL. SANTA CRUZ, PAPANTLA, VER.	1	C
17	MAYO	2008		TUXPAN, VER.	1	0
		2008		CARRETERA POZA RICA-COATZINTLA S/N COL. SALVADOR ALLENDE, ANEXO AL CEMENTERIO SANTISIMA TRINIDAD	1	C
16	MAYO	2008		CARRETERA POZA RICA-COATZINTLA S/N COL. SALVADOR ALLENDE, ANEXO AL CEMENTERIO SANTISIMA TRINIDAD	2	0
14	MAYO	2008		CARRETERA POZA RICA-COATZINTLA S/N COL. SALVADOR ALLENDE, ANEXO AL CEMENTERIO SANTISIMA TRINIDAD	1	0
13	MAYO	2008		CARRETERA POZA RICA-COATZINTLA S/N COL. SALVADOR ALLENDE, ANEXO AL CEMENTERIO SANTISIMA TRINIDAD	1	0
		2008		TUXPAN, VER.	1	0
		2005		TRAMO AUTOPISTA TOTONACAPAN	3	0
12	MAYO	2005		CALLE RODOLFO GURTI, COL. SANTA CRUZ, PAPANTLA, VER.	1	0
		2005		TUXPAN, VER.	1	0
10	MAYO	2008		CARRETERA POZA RICA-COATZINTLA S/N COL. SALVADOR ALLENDE, ANEXO AL CEMENTERIO SANTISIMA TRINIDAD	3	0
9	MAYO	2008		CARRETERA POZA RICA-COATZINTLA S/N COL. SALVADOR ALLENDE, ANEXO AL CEMENTERIO SANTISIMA TRINIDAD	2	0
3	MAYO	2008		CARRETERA POZA RICA-COATZINTLA S/N COL. SALVADOR ALLENDE, ANEXO AL CEMENTERIO SANTISIMA TRINIDAD	1	0
4	MAYO	2008		CARRETERA POZA RICA-COATZINTLA S/N COL. SALVADOR ALLENDE, ANEXO AL CEMENTERIO SANTISIMA TRINIDAD	3	0
		2008		SAN PABLO	1	0
3	MAYO	2008		CARRETERA POZA RICA-COATZINTLA S/N COL. SALVADOR ALLENDE, ANEXO AL CEMENTERIO SANTISIMA TRINIDAD	1	0
		2008		TUXPAN, VER.	1	0
2	MAYO	2008		CARRETERA POZA RICA-COATZINTLA S/N COL. SALVADOR ALLENDE, ANEXO AL CEMENTERIO SANTISIMA TRINIDAD	1	0
3	MAYO	2008		TUXPAN, VER.	1	0
15	ABRIL	2008		CARRETERA POZA RICA-COATZINTLA S/N COL. SALVADOR ALLENDE, ANEXO AL CEMENTERIO SANTISIMA TRINIDAD	1	0
17	ABRIL	2008		TECOLUTLA Y COYUTLA	3	0
24	ABRIL	2008		CARRETERA POZA RICA-COATZINTLA S/N COL. SALVADOR ALLENDE, ANEXO AL CEMENTERIO SANTISIMA TRINIDAD	3	0
25	ABRIL	2008		CONGREGACION COYUTQUILLA	1	0
23	ABRIL	2008		CALLE RODOLFO GURTI, COL. SANTA CRUZ, PAPANTLA, VER. COMO AUGUSTO GOMEZ VILLA	3	C
22	ABRIL	2008		CARRETERA POZA RICA-COATZINTLA S/N COL. SALVADOR ALLENDE, ANEXO AL CEMENTERIO SANTISIMA TRINIDAD	1	C
19	ABRIL	2008		CARRETERA POZA RICA-COATZINTLA S/N COL. SALVADOR ALLENDE, ANEXO AL CEMENTERIO SANTISIMA TRINIDAD	3	C
		2008		CARRETERA POZA RICA-COATZINTLA S/N COL. SALVADOR ALLENDE, ANEXO AL CEMENTERIO SANTISIMA TRINIDAD	1	C
18	ABRIL	2008		TUXPAN, VER.	1	C
17	ABRIL	2008		TUXPAN, VER.	1	C
		2008		CARRETERA POZA RICA-COATZINTLA S/N COL. SALVADOR ALLENDE, ANEXO AL CEMENTERIO SANTISIMA TRINIDAD	1	C
16	ABRIL	2008		CARRETERA POZA RICA-COATZINTLA S/N COL. SALVADOR ALLENDE, ANEXO AL CEMENTERIO SANTISIMA TRINIDAD	1	C
		2008		TUXPAN, VER.	1	0
15	ABRIL	2008		TUXPAN, VER.	1	C
		2008		NUEVO MARAMBIO, TIHUATLAN	1	0
12	ABRIL	2008		CARRETERA MEX-TUXPAN	1	0
		2008		CALLE RODOLFO GURTI, COL. SANTA CRUZ, PAPANTLA, VER.	1	0
		2008		CARRETERA POZA RICA-COATZINTLA S/N COL. SALVADOR ALLENDE, ANEXO AL CEMENTERIO SANTISIMA TRINIDAD	1	0
11	ABRIL	2008		CARRETERA POZA RICA-COATZINTLA S/N COL. SALVADOR ALLENDE, ANEXO AL CEMENTERIO SANTISIMA TRINIDAD	1	0
		2008		TRAMO SAN LORENZO ANEXO Y PUENTE SANTA CLARA	1	0
10	ABRIL	2008		TUXPAN, VER.	1	0
9	ABRIL	2008		TUXPAN, VER.	1	0
		2008		CARRETERA POZA RICA-COATZINTLA S/N COL. SALVADOR ALLENDE, ANEXO AL CEMENTERIO SANTISIMA TRINIDAD	1	0
8	ABRIL	2008		CARRETERA POZA RICA-COATZINTLA S/N COL. SALVADOR ALLENDE, ANEXO AL CEMENTERIO SANTISIMA TRINIDAD	1	0
		2008		TUXPAN, VER.	1	0
7	ABRIL	2008		CARRETERA POZA RICA-COATZINTLA S/N COL. SALVADOR ALLENDE, ANEXO AL CEMENTERIO SANTISIMA TRINIDAD	3	0
6	ABRIL	2008		CARRETERA POZA RICA-COATZINTLA S/N COL. SALVADOR ALLENDE, ANEXO AL CEMENTERIO SANTISIMA TRINIDAD	3	0
		2008		TUXPAN, VER.	3	0
5	ABRIL	2008		CONGREGACION SOMBRERETE, ESQUINA VIEJO	3	0
		2008		CARRETERA POZA RICA-COATZINTLA S/N COL. SALVADOR ALLENDE, ANEXO AL CEMENTERIO SANTISIMA TRINIDAD	3	0
3	ABRIL	2008		CARRETERA POZA RICA-COATZINTLA S/N COL. SALVADOR ALLENDE, ANEXO AL CEMENTERIO SANTISIMA TRINIDAD	3	0
		2008		RANCHO CASTILLEJO TAMIAHUA	3	0

21	OCTUBRE	2008	SANTA AGUEDA	1	0
20	OCTUBRE	2008	TUXPAN, VER.	1	0
16	OCTUBRE	2008	CALLE GODOLFO CURTI, COL. SANTA CRUZ, PAPANTLA, VER.	1	0
		2008	CARRETERA POZA RICA-COATZINTLA S/N COL. SALVADOR ALLENDE ANEXO AL CEMENTERIO SANTISIMA TRINIDAD	1	0
15	OCTUBRE	2008	ESINAL, VER.	1	0
13	OCTUBRE	2008	POZA RICA	1	0
		2008	CARRETERA POZA RICA-COATZINTLA S/N COL. SALVADOR ALLENDE ANEXO AL CEMENTERIO SANTISIMA TRINIDAD	1	0
12	OCTUBRE	2008	CARRETERA POZA RICA-COATZINTLA S/N COL. SALVADOR ALLENDE ANEXO AL CEMENTERIO SANTISIMA TRINIDAD	1	0
11	OCTUBRE	2008	CARRETERA POZA RICA-COATZINTLA S/N COL. SALVADOR ALLENDE ANEXO AL CEMENTERIO SANTISIMA TRINIDAD	1	0
10	OCTUBRE	2008	CARRETERA POZA RICA-COATZINTLA S/N COL. SALVADOR ALLENDE ANEXO AL CEMENTERIO SANTISIMA TRINIDAD	1	0
9	OCTUBRE	2008	TUXPAN, VER.	1	0
		2005	CARRETERA POZA RICA-COATZINTLA S/N COL. SALVADOR ALLENDE ANEXO AL CEMENTERIO SANTISIMA TRINIDAD	1	0
5	OCTUBRE	2004	CARRETERA POZA RICA-COATZINTLA S/N COL. SALVADOR ALLENDE ANEXO AL CEMENTERIO SANTISIMA TRINIDAD	1	0
		2004	CALLE RODOLFO CURTI, COL. SANTA CRUZ, PAPANTLA, VER.	1	0
4	OCTUBRE	2004	COYUTLA, GTR. ZAMORA	1	0
		2004	CONGREGACION SOMBRETE, EJIDAL VIEJO	1	0
1	OCTUBRE	2004	CARRETERA POZA RICA-COATZINTLA S/N COL. SALVADOR ALLENDE ANEXO AL CEMENTERIO SANTISIMA TRINIDAD	1	0
		2004	CARRETERA POZA RICA-COATZINTLA S/N COL. SALVADOR ALLENDE ANEXO AL CEMENTERIO SANTISIMA TRINIDAD	1	0
		2004	CARRETERA MEXICO-TUXPAN, COL. AZTECA	1	0
30	SEPTIEMBRE	2004	CALLE RODOLFO CURTI, COL. SANTA CRUZ, PAPANTLA, VER.	1	0
		2004	TUXPAN, VER.	1	0
29	SEPTIEMBRE	2004	CARRETERA POZA RICA-COATZINTLA S/N COL. SALVADOR ALLENDE ANEXO AL CEMENTERIO SANTISIMA TRINIDAD	1	0
24	SEPTIEMBRE	2004	CARRETERA POZA RICA-COATZINTLA S/N COL. SALVADOR ALLENDE ANEXO AL CEMENTERIO SANTISIMA TRINIDAD	1	0
		2004	CARRETERA POZA RICA, DE LA ROSA	1	0
22	SEPTIEMBRE	2004	CARRETERA POZA RICA-COATZINTLA S/N COL. SALVADOR ALLENDE ANEXO AL CEMENTERIO SANTISIMA TRINIDAD	1	0
21	SEPTIEMBRE	2004	CARRETERA POZA RICA-COATZINTLA S/N COL. SALVADOR ALLENDE ANEXO AL CEMENTERIO SANTISIMA TRINIDAD	1	0
20	SEPTIEMBRE	2004	CARRETERA POZA RICA-COATZINTLA S/N COL. SALVADOR ALLENDE ANEXO AL CEMENTERIO SANTISIMA TRINIDAD	1	0
19	SEPTIEMBRE	2004	CARRETERA POZA RICA-COATZINTLA S/N COL. SALVADOR ALLENDE ANEXO AL CEMENTERIO SANTISIMA TRINIDAD	3	0
17	SEPTIEMBRE	2004	CALLE RODOLFO CURTI, COL. SANTA CRUZ, PAPANTLA, VER.	2	0
15	SEPTIEMBRE	2004	CALLE MARTINES, COL. ALTICA	1	0
		2004	CALLE MAESTROS, COL. MAGISTERIAL, TUX	1	0
13	SEPTIEMBRE	2004	CONGREGACION CUACHO, M. CONGREGACION AGUSTO GOMEZ	2	0
		2004	TUXPAN, VER.	2	0
12	SEPTIEMBRE	2004	CARRETERA POZA RICA-COATZINTLA S/N COL. SALVADOR ALLENDE ANEXO AL CEMENTERIO SANTISIMA TRINIDAD	2	0
		2004	CONGREGACION CUACHO, M. CONGREGACION AGUSTO GOMEZ	2	0
		2004	TUXPAN, VER.	2	0
11	AGOSTO	2004	CARRETERA A LA CONCEPCION, TIH	1	0
		2004	TUXPAN, VER.	2	0
10	AGOSTO	2004	CARRETERA POZA RICA-COATZINTLA S/N COL. SALVADOR ALLENDE ANEXO AL CEMENTERIO SANTISIMA TRINIDAD	1	0
9	AGOSTO	2004	CARRETERA POZA RICA-COATZINTLA S/N COL. SALVADOR ALLENDE ANEXO AL CEMENTERIO SANTISIMA TRINIDAD	2	0
		2004	CALLE RODOLFO CURTI, COL. SANTA CRUZ, PAPANTLA, VER.	1	0
8	AGOSTO	2004	TUXPAN, VER.	2	0
7	AGOSTO	2004	EJERCITO TRIGARANTE, PLAN DE AYALA, TIH.	1	0
6	AGOSTO	2004	TUXPAN, VER.	2	0
5	AGOSTO	2004	TUXPAN, VER.	2	0
4	AGOSTO	2004	CARRETERA MEXICO-TUXPAN, KM. 12	1	0
		2004	CARRETERA TIHUATLAN-ALAMO-VELADERO	1	0
		2004	ESPINAL, VER. Y GTR. ZAMORA	4	0
3	AGOSTO	2004	COYUTLA, VER.	1	0
1	AGOSTO	2004	CARRETERA POZA RICA-COATZINTLA S/N COL. SALVADOR ALLENDE ANEXO AL CEMENTERIO SANTISIMA TRINIDAD	1	0
30	JULIO	2004	CARRETERA POZA RICA-COATZINTLA S/N COL. SALVADOR ALLENDE ANEXO AL CEMENTERIO SANTISIMA TRINIDAD	1	0
29	JULIO	2004	CALLE RODOLFO CURTI, COL. SANTA CRUZ, PAPANTLA, VER.	1	0
26	JULIO	2004	ESPINAL VER. Y COYUTLA	2	0
		2004	TUXPAN, VER.	1	0
25	JULIO	2004	CARRETERA POZA RICA-COATZINTLA S/N COL. SALVADOR ALLENDE ANEXO AL CEMENTERIO SANTISIMA TRINIDAD	2	0
24	JULIO	2004	TUXPAN, VER.	2	0
		2004	CARRETERA POZA RICA-COATZINTLA S/N COL. SALVADOR ALLENDE ANEXO AL CEMENTERIO SANTISIMA TRINIDAD	2	0

23	OCTUBRE	2008	TUXPAN, VER.	2	0
		2008	CARRETERA POZA RICA-COATZINTLA S/N COL. SALVADOR ALLENDE ANEXO AL CEMENTERIO SANTISIMA TRINIDAD	1	0
25	OCTUBRE	2008	CONGREGACION BELISARIO DOMINGUEZ	1	0
26	OCTUBRE	2008	CARRETERA POZA RICA-COATZINTLA S/N COL. SALVADOR ALLENDE ANEXO AL CEMENTERIO SANTISIMA TRINIDAD	1	0
27	OCTUBRE	2008	CARRETERA POZA RICA-COATZINTLA S/N COL. SALVADOR ALLENDE ANEXO AL CEMENTERIO SANTISIMA TRINIDAD	1	0
29	OCTUBRE	2008	CARRETERA POZA RICA-COATZINTLA S/N COL. SALVADOR ALLENDE ANEXO AL CEMENTERIO SANTISIMA TRINIDAD	1	0
		2008	CALLE RODOLFO CURTI, COL. SANTA CRUZ, PAPANTLA, VER.	1	0
1	NOVIEMBRE	2008	TUXPAN, VER	1	0
		2008	CARRETERA POZA RICA-COATZINTLA S/N COL. SALVADOR ALLENDE ANEXO AL CEMENTERIO SANTISIMA TRINIDAD	1	0
		2008	CARRETERA POZA RICA-COATZINTLA S/N COL. SALVADOR ALLENDE ANEXO AL CEMENTERIO SANTISIMA TRINIDAD	33	0
2	NOVIEMBRE	2008	CARRETERA POZA RICA-COATZINTLA S/N COL. SALVADOR ALLENDE ANEXO AL CEMENTERIO SANTISIMA TRINIDAD	1	0
		2008	CARRETERA POZA RICA-COATZINTLA S/N COL. SALVADOR ALLENDE ANEXO AL CEMENTERIO SANTISIMA TRINIDAD	1	0
3	NOVIEMBRE	2008	TUXPAN, VER.	1	0
4	NOVIEMBRE	2008	CARRETERA POZA RICA-COATZINTLA S/N COL. SALVADOR ALLENDE ANEXO AL CEMENTERIO SANTISIMA TRINIDAD	1	0
5	NOVIEMBRE	2008	CARRETERA POZA RICA-COATZINTLA S/N COL. SALVADOR ALLENDE ANEXO AL CEMENTERIO SANTISIMA TRINIDAD	1	0
6	NOVIEMBRE	2008	TUXPAN, VER.	1	0
7	NOVIEMBRE	2008	CARRETERA POZA RICA-COATZINTLA S/N COL. SALVADOR ALLENDE ANEXO AL CEMENTERIO SANTISIMA TRINIDAD	2	0
9	NOVIEMBRE	2008	CARRETERA POZA RICA-COATZINTLA S/N COL. SALVADOR ALLENDE ANEXO AL CEMENTERIO SANTISIMA TRINIDAD	1	0
		2008	CARRETERA POZA RICA-COATZINTLA S/N COL. SALVADOR ALLENDE ANEXO AL CEMENTERIO SANTISIMA TRINIDAD	2	0
11	NOVIEMBRE	2008	TUXPAN, VER.	1	0
		2008	CERRO DEL CARBON	1	0
		2008	CARRETERA POZA RICA-COATZINTLA S/N COL. SALVADOR ALLENDE ANEXO AL CEMENTERIO SANTISIMA TRINIDAD	1	0
		2008	CARRETERA POZA RICA-COATZINTLA S/N COL. SALVADOR ALLENDE ANEXO AL CEMENTERIO SANTISIMA TRINIDAD	3	0
12	NOVIEMBRE	2008	CARRETERA POZA RICA-COATZINTLA S/N COL. SALVADOR ALLENDE ANEXO AL CEMENTERIO SANTISIMA TRINIDAD	1	0
14	NOVIEMBRE	2008	CARRETERA POZA RICA-COATZINTLA S/N COL. SALVADOR ALLENDE ANEXO AL CEMENTERIO SANTISIMA TRINIDAD	1	0
15	NOVIEMBRE	2008	CARRETERA POZA RICA-COATZINTLA S/N COL. SALVADOR ALLENDE ANEXO AL CEMENTERIO SANTISIMA TRINIDAD	1	0
		2008	TUXPAN, VER.	1	0
16	NOVIEMBRE	2008	CARRETERA POZA RICA-COATZINTLA S/N COL. SALVADOR ALLENDE ANEXO AL CEMENTERIO SANTISIMA TRINIDAD	1	0
17	DICIEMBRE	2008	CARRETERA POZA RICA-COATZINTLA S/N COL. SALVADOR ALLENDE ANEXO AL CEMENTERIO SANTISIMA TRINIDAD	1	0
18	NOVIEMBRE	2008	CARRETERA POZA RICA-COATZINTLA S/N COL. SALVADOR ALLENDE ANEXO AL CEMENTERIO SANTISIMA TRINIDAD	1	0
		2008	CALLE RODOLFO CURTI, COL. SANTA CRUZ, PAPANTLA, VER.	1	0
21	NOVIEMBRE	2008	CARRETERA POZA RICA-COATZINTLA S/N COL. SALVADOR ALLENDE ANEXO AL CEMENTERIO SANTISIMA TRINIDAD	1	0
22	NOVIEMBRE	2008	ESPINAL, VER.	1	0
26	NOVIEMBRE	2008	CALLE RODOLFO CURTI, COL. SANTA CRUZ, PAPANTLA, VER.	1	0
27	NOVIEMBRE	2008	COMUNIDAD PLAN DE HGO	1	0
29	NOVIEMBRE	2008	CARRETERA POZA RICA-COATZINTLA S/N COL. SALVADOR ALLENDE ANEXO AL CEMENTERIO SANTISIMA TRINIDAD	2	0
		2008	CARRETERA MEXICO-TUXPAN, DIRECCION DE CAMINOS	1	0
30	NOVIEMBRE	2008	CARRETERA POZA RICA-COATZINTLA S/N COL. SALVADOR ALLENDE ANEXO AL CEMENTERIO SANTISIMA TRINIDAD	1	0
1	DICIEMBRE	2008	CONGREGACION PUEBLILLO	1	0
4	DICIEMBRE	2008	LOCALIDAD SEGUNDO, TIHUATLAN,	1	0
		2008	TOTOMOXTLE	1	0
7	DICIEMBRE	2008	COYUTLA	1	0
8	S/C.	2008	LOC., PROGRESO DE MARAVILLAS, PARCELA	1	0
	DICIEMBRE	2008	ESPINAL, VER.	1	0
9	DICIEMBRE	2008	TUXPAN, VER.	1	0
12	DICIEMBRE	2008	TUXPAN, VER.	1	0
		2008	CALLE RODOLFO CURTI, COL. SANTA CRUZ, PAPANTLA, VER.	1	0
13	DICIEMBRE	2008	CALLE RODOLFO CURTI, COL. SANTA CRUZ, PAPANTLA, VER.	1	0
18	DICIEMBRE	2008	TUXPAN, VER.	1	0
	DICIEMBRE	2008	CUAHUITLAN	1	0
19	DICIEMBRE	2008	CARRETERA POZA RICA-COATZINTLA S/N COL. SALVADOR ALLENDE ANEXO AL CEMENTERIO SANTISIMA TRINIDAD	1	0
20	DICIEMBRE	2008	COHUIHUA	1	0
	DICIEMBRE	2008	LOC. EL CORAL, TIHUATLAN, CALLE SIN NOMBRE	1	0
21	DICIEMBRE	2008	CARRETERA MEXICO-TUXPAN KM 6	1	0
23	DICIEMBRE	2008	CARRETERA POZA RICA-COATZINTLA S/N COL. SALVADOR ALLENDE ANEXO AL CEMENTERIO SANTISIMA TRINIDAD	1	0
24	DICIEMBRE	2008	RANCHO EL PARAISO, TIHUATLAN	1	0
25	DICIEMBRE	2008	ENTRADA 102, EJIDO ZACATE COLORADO	1	0
		2008	CARRETERA POZA RICA-COATZINTLA S/N COL. SALVADOR ALLENDE ANEXO AL CEMENTERIO SANTISIMA TRINIDAD	2	0
		2008	TUXPAN, VER.	1	0
		2008	TUXPAN, VER.	1	0
26	DICIEMBRE	2008	CARRETERA POZA RICA-COATZINTLA S/N COL. SALVADOR ALLENDE ANEXO AL CEMENTERIO SANTISIMA TRINIDAD	2	0
27	DICIEMBRE	2008	TUXPAN, VER.	1	0
		2008	CARRETERA POZA RICA-COATZINTLA S/N COL. SALVADOR ALLENDE ANEXO AL CEMENTERIO SANTISIMA TRINIDAD	1	0
28	DICIEMBRE	2008	CARRETERA POZA RICA-COATZINTLA S/N COL. SALVADOR ALLENDE ANEXO AL CEMENTERIO SANTISIMA TRINIDAD	2	0
30	DICIEMBRE	2008	CARRETERA POZA RICA-COATZINTLA S/N COL. SALVADOR ALLENDE ANEXO AL CEMENTERIO SANTISIMA TRINIDAD	1	0
			TOTAL DE CADAVERES	**459**	**0**

FISCALIA REGIONAL ZONA NORTE TUXPAN					
CADAVERES 2000 AL 21 DE NOVIEMBRE DEL 2019					
DIA	*MES*	*AÑO*	*(DOMICILIO, CALLE, MPIO., ETC.)*	*NÚMERO CADAVERES IDENTIFICADOS*	*NÚMERO CADAVERES NO IDENTIFICADOS*
1	ENERO	2009	CONGREGACIÓN TENIXTEPEC	1	0
		2009	CARRETERA POZA RICA-COATZINTLA S/N COL. SALVADOR ALLENDE ANEXO AL CEMENTERIO SANTISIMA TRINIDAD	2	0
2	ENERO	2009	CARRETERA POZA RICA-COATZINTLA S/N COL. SALVADOR ALLENDE ANEXO AL CEMENTERIO SANTISIMA TRINIDAD	2	0
3	ENERO	2009	TUXPAN, VER.	1	0
4	ENERO	2009	TUXPAN, VER.	1	0
5	ENERO	2009	CALLE RODOLFO CURTI, COL. SANTA CRUZ, PAPANTLA, VER, CONG. ADOLFO RUIZ CORTINEZ	2	0
7	ENERO	2009	AUTOPISTA TOTOMOXTLE	1	0
		2009	CARRETERA POZA RICA-COATZINTLA S/N COL. SALVADOR ALLENDE ANEXO AL CEMENTERIO SANTISIMA TRINIDAD	2	0
8	ENERO	2009	CARRETERA POZA RICA-COATZINTLA S/N COL. SALVADOR ALLENDE ANEXO AL CEMENTERIO SANTISIMA TRINIDAD	1	0
		2009	CALLE RODOLFO CURTI, COL. SANTA CRUZ, PAPANTLA, VER.	1	0
9	ENERO	2009	CARRETERA POZA RICA-COATZINTLA S/N COL. SALVADOR ALLENDE ANEXO AL CEMENTERIO SANTISIMA TRINIDAD	1	0
10	ENERO	2009	CARRETERA POZA RICA-COATZINTLA S/N COL. SALVADOR ALLENDE ANEXO AL CEMENTERIO SANTISIMA TRINIDAD	1	0
		2009	CALLE RODOLFO CURTI, COL. SANTA CRUZ, PAPANTLA, VER	2	0
11	ENERO	2009	CARRETERA POZA RICA-COATZINTLA S/N COL. SALVADOR ALLENDE ANEXO AL CEMENTERIO SANTISIMA TRINIDAD	1	0
13	ENERO	2009	CARRETERA POZA RICA-COATZINTLA S/N COL. SALVADOR ALLENDE ANEXO AL CEMENTERIO SANTISIMA TRINIDAD	1	0
		2009	TRAMO PUEBRILLO JOLOAPAN	1	0
15	ENERO	2009	CARRETERA POZA RICA-COATZINTLA S/N COL. SALVADOR ALLENDE ANEXO AL CEMENTERIO SANTISIMA TRINIDAD	1	0
18	ENERO	2009	CARRETERA POZA RICA-COATZINTLA S/N COL. SALVADOR ALLENDE ANEXO AL CEMENTERIO SANTISIMA TRINIDAD	1	0
18	ENERO	2009	CALLE RODOLFO CURTI, COL. SANTA CRUZ, PAPANTLA, VER.	1	0
20	ENERO	2009	CARRETERA POZA RICA-COATZINTLA S/N COL. SALVADOR ALLENDE ANEXO AL CEMENTERIO SANTISIMA TRINIDAD	1	0
		2009	PASO DE PITAL,TIHUATLAN, VER.	1	0
22	ENERO	2009	CARRETERA POZA RICA-COATZINTLA S/N COL. SALVADOR ALLENDE ANEXO AL CEMENTERIO SANTISIMA TRINIDAD	2	0
		2009	CALLE RODOLFO CURTI COL. SANTA CRUZ, PAPANTLA, VER.	1	0
23	ENERO	2009	CALLE RODOLFO CURTI, COL. SANTA CRUZ, PAPANTLA, VER.	1	0
24	ENERO	2009	POZA AZUL DE LOS REYES, TIHUATLAN,VER.	1	0
26	ENERO	2009	LOCALIDAD ACONTITLA, TIHUATLAN,VER.	1	0
		2009	ESPINAL, VER., PAPANTLA, VER.	2	0
27	ENERO	2009	CARRETERA POZA RICA-COATZINTLA S/N COL. SALVADOR ALLENDE ANEXO AL CEMENTERIO SANTISIMA TRINIDAD	2	0
		2009	CALLE RODOLFO CURTI, COL. SANTA CRUZ, PAPANTLA, VER.	1	0
		2009	TUXPAN, VER.	1	0
30	ENERO	2009	COMUNIDAD LA COLMENA	1	0
1	FEBRERO	2009	CALLE RODOLFO CURTI COL. SANTA CRUZ, PAPANTLA, VER.	1	0
		2009	CARRETERA POZA RICA-COATZINTLA S/N COL. SALVADOR ALLENDE ANEXO AL CEMENTERIO SANTISIMA TRINIDAD	1	0
2	FEBRERO	2009	CALLE VICENTE GUERRERO, TIHUATLAN, VER.	1	0
3	FEBRERO	2009	CARRETERA POZA RICA-COATZINTLA S/N COL. SALVADOR ALLENDE ANEXO AL CEMENTERIO SANTISIMA TRINIDAD	2	0
		2009	ESPINAL VER	1	0
5	FEBRERO	2009	CARRETERA POZA RICA-COATZINTLA S/N COL. SALVADOR ALLENDE ANEXO AL CEMENTERIO SANTISIMA TRINIDAD	1	0
7	FEBRERO	2009	CARRETERA POZA RICA-COATZINTLA S/N COL. SALVADOR ALLENDE ANEXO AL CEMENTERIO SANTISIMA TRINIDAD	1	0
		2009	TUXPAN, VER.	1	0
8	FEBRERO	2009	ESPINAL, VER.	1	0
9	FEBRERO	2009	CALLE RODOLFO CURTI, COL. SANTA CRUZ, PAPANTLA, VER.	1	0
10	FEBRERO	2009	CARRETERA POZA RICA-COATZINTLA S/N COL. SALVADOR ALLENDE ANEXO AL CEMENTERIO SANTISIMA TRINIDAD	1	0
		2009	CALLE RODOLFO CURTI, COL. SANTA CRUZ, PAPANTLA, VER.	1	0
13	FEBRERO	2009	TECOLUTLA	2	0
14	FEBRERO	2009	TUXPAN, VER.	1	0
17	FEBRERO	2009	GUTIERREZ ZAMORA , TRAMO TOTOMOXTLE ENTRONQUE CAZONES	2	0
18	FEBRERO	2009	COYUTLA	1	0
		2009	TUXPAN, VER.	1	0
		2009	CARRETERA POZA RICA-COATZINTLA S/N COL. SALVADOR ALLENDE ANEXO AL CEMENTERIO SANTISIMA TRINIDAD	2	0
19	FEBRERO	2009	CARRETERA POZA RICA-COATZINTLA S/N COL. SALVADOR ALLENDE ANEXO AL CEMENTERIO SANTISIMA TRINIDAD	2	0
21	FEBRERO	2009	CARRETERA POZA RICA-COATZINTLA S/N COL. SALVADOR ALLENDE ANEXO AL CEMENTERIO SANTISIMA TRINIDAD	2	0
22	FEBRERO	2009	CARRETERA POZA RICA-COATZINTLA S/N COL. SALVADOR ALLENDE ANEXO AL CEMENTERIO SANTISIMA TRINIDAD	1	0
25	FEBRERO	2009	CARRETERA POZA RICA-COATZINTLA S/N COL. SALVADOR ALLENDE ANEXO AL CEMENTERIO SANTISIMA TRINIDAD	1	0
26	FEBRERO	2009	CARRETERA POZA RICA-COATZINTLA S/N COL. SALVADOR ALLENDE ANEXO AL CEMENTERIO SANTISIMA TRINIDAD	2	0
3	MARZO	2009	CARRETERA POZA RICA-COATZINTLA S/N COL. SALVADOR ALLENDE ANEXO AL CEMENTERIO SANTISIMA TRINIDAD	1	0
4	MARZO	2009	CARRETERA POZA RICA-COATZINTLA S/N COL. SALVADOR ALLENDE ANEXO AL CEMENTERIO SANTISIMA TRINIDAD	2	0
		2009	TUXPAN, VER.	1	0
5	MARZO	2009	TUXPAN, VER.	1	0
5	MARZO	2009	CARRETERA POZA RICA-COATZINTLA S/N COL. SALVADOR ALLENDE ANEXO AL CEMENTERIO SANTISIMA TRINIDAD	1	0
6	MARZO	2009	CARRETERA POZA RICA-COATZINTLA S/N COL. SALVADOR ALLENDE ANEXO AL CEMENTERIO SANTISIMA TRINIDAD	1	0
		2009	CALLE RODOLFO CURTI COL. SANTA CRUZ, PAPANTLA, VER.	2	0
8	MARZO	2009	CALLE RODOLFO CURTI, COL. SANTA CRUZ, PAPANTLA, VER.	1	0
9	MARZO	2009	CARRETERA POZA RICA-COATZINTLA S/N COL. SALVADOR ALLENDE ANEXO AL CEMENTERIO SANTISIMA TRINIDAD	1	0

10	MARZO	2009	TUXPAN, VER.	1	0
11	MARZO	2009	CARRETERA POZA RICA-COATZINTLA S/N COL. SALVADOR ALLENDE ANEXO AL CEMENTERIO SANTISIMA TRINIDAD	2	0
		2009	CONGREGACION VICENTE HERRERA	1	0
12	MARZO	2009	CARRETERA A CASTILLO DE TEAYO, VER.	1	0
15	MARZO	2009	CARRETERA POZA RICA-COATZINTLA S/N COL. SALVADOR ALLENDE ANEXO AL CEMENTERIO SANTISIMA TRINIDAD	1	0
15	MARZO	2009	CONGREGACION PASO DE VALENCIA	1	0
18	MARZO	2009	CARRETERA POZA RICA-COATZINTLA S/N COL. SALVADOR ALLENDE ANEXO AL CEMENTERIO SANTISIMA TRINIDAD	1	0
19	MARZO	2009	CARRETERA POZA RICA-COATZINTLA S/N COL. SALVADOR ALLENDE ANEXO AL CEMENTERIO SANTISIMA TRINIDAD	2	0
21	MARZO	2009	CALLE EJERCITO MEXICANO NUMERO 209COL. LAZARO CARDENAS, TIHUATLAN,VER	1	0
22	MARZO	2009	CARRETERA POZA RICA-COATZINTLA S/N COL. SALVADOR ALLENDE ANEXO AL CEMENTERIO SANTISIMA TRINIDAD	1	0
		2009	TECOLUTLA, VER	1	0
23	MARZO	2009	CARRETERA POZA RICA-COATZINTLA S/N COL. SALVADOR ALLENDE ANEXO AL CEMENTERIO SANTISIMA TRINIDAD	1	0
26	MARZO	2009	CARRETERA POZA RICA-COATZINTLA S/N COL. SALVADOR ALLENDE ANEXO AL CEMENTERIO SANTISIMA TRINIDAD	1	0
29	MARZO	2009	T. FEDERAL MEXICO-TUXPAN ALTURA ENTRADA A LA COMUNIDAD DE HUIZOTATE, TIHUATLA	1	0
		2009	CARRETERA POZA RICA-COATZINTLA S/N COL. SALVADOR ALLENDE ANEXO AL CEMENTERIO SANTISIMA TRINIDAD	1	0
		2009	COYUTLA	1	0
1	ABRIL	2009	CARRETERA POZA RICA-COATZINTLA S/N COL. SALVADOR ALLENDE ANEXO AL CEMENTERIO SANTISIMA TRINIDAD	2	0
		2009	BOULEVARD BICENTENARIO, ZONA CENTRO, TIHUATLAN,VER.	1	0
2	ABRIL	2009	CARRETERA POZA RICA-COATZINTLA S/N COL. SALVADOR ALLENDE ANEXO AL CEMENTERIO SANTISIMA TRINIDAD	1	0
4	ABRIL	2009	TUXPAN, VER.	1	0
5	ABRIL	2009	ZONA CENTRO, BOULEVERD TIHUATLAN,VER.	1	0
6	ABRIL	2009	POZA RICA	1	0
		2009	CARRETERA POZA RICA-COATZINTLA S/N COL. SALVADOR ALLENDE ANEXO AL CEMENTERIO SANTISIMA TRINIDAD	1	0
7	ABRIL	2009	CARRETERA POZA RICA- SAN PABLO	1	0
8	ABRIL	2009	TUXPAN, VER.	1	0
9	ABRIL	2009	CARRETERA POZA RICA-COATZINTLA S/N COL. SALVADOR ALLENDE ANEXO AL CEMENTERIO SANTISIMA TRINIDAD	1	0
		2009	TUXPAN, VER.	1	0
10	ABRIL	2009	EJIDO FLORES MAGON,TIHUATLAN,VER.	1	0
		2009	CARRETERA POZA RICA-COATZINTLA S/N COL. SALVADOR ALLENDE ANEXO AL CEMENTERIO SANTISIMA TRINIDAD	1	0
		2009	CONGREGACION AGUA DULCE AL CONGREGACON PASO DEL CORREO	2	0
11	ABRIL	2009	TUXPAN, VER.	1	0
12	ABRIL	2009	TUXPAN, VER.	1	0
		2009	CONGREGACION JOSE MARIA MORELOS, GTZ. ZAMORA	5	0
13	ABRIL	2009	CARRETERA POZA RICA-COATZINTLA S/N COL. SALVADOR ALLENDE ANEXO AL CEMENTERIO SANTISIMA TRINIDAD	1	0
15	ABRIL	2009	CALLE RODOLFO CURTI COL. SANTA CRUZ, PAPANTLA, VER. ENTABALDERO, ESPINAL	2	0
		2009	CARRETERA POZA RICA-COATZINTLA S/N COL. SALVADOR ALLENDE ANEXO AL CEMENTERIO SANTISIMA TRINIDAD	1	0
17	ABRIL	2009	CALLE RODOLFO CURTI COL. SANTA CRUZ, PAPANTLA, VER.	2	0
18	ABRIL	2009	ESPINAL, VER.	2	0
19	ABRIL	2009	CALLE RODOLFO CURTI COL. SANTA CRUZ, PAPANTLA, VER.	1	0
		2009	TUXPAN, VER.	1	0
		2009	CARRETERA POZA RICA-COATZINTLA S/N COL. SALVADOR ALLENDE ANEXO AL CEMENTERIO SANTISIMA TRINIDAD	1	0
20	ABRIL	2009	CARRETERA POZA RICA-COATZINTLA S/N COL. SALVADOR ALLENDE ANEXO AL CEMENTERIO SANTISIMA TRINIDAD	1	0
21	ABRIL	2009	CARRETERA POZA RICA-COATZINTLA S/N COL. SALVADOR ALLENDE ANEXO AL CEMENTERIO SANTISIMA TRINIDAD	2	0
26	ABRIL	2009	CARRETERA POZA RICA-COATZINTLA S/N COL. SALVADOR ALLENDE ANEXO AL CEMENTERIO SANTISIMA TRINIDAD	2	0
29	ABRIL	2009	CARRETERA POZA RICA-COATZINTLA S/N COL. SALVADOR ALLENDE ANEXO AL CEMENTERIO SANTISIMA TRINIDAD	1	0
30	ABRIL	2009	CARRETERA POZA RICA-COATZINTLA S/N COL. SALVADOR ALLENDE ANEXO AL CEMENTERIO SANTISIMA TRINIDAD	1	0
		2009	TUXPAN, VER.	1	0
1	MAYO	2009	TUXPAN, VER.	1	0
		2009	CARRETERA POZA RICA-COATZINTLA S/N COL. SALVADOR ALLENDE ANEXO AL CEMENTERIO SANTISIMA TRINIDAD	1	0
2	MAYO	2009	CARRETERA POZA RICA-COATZINTLA S/N COL. SALVADOR ALLENDE ANEXO AL CEMENTERIO SANTISIMA TRINIDAD	1	0
		2009	TUXPAN, VER.	1	0
3	MAYO	2009	CARRETERA POZA RICA-COATZINTLA S/N COL. SALVADOR ALLENDE ANEXO AL CEMENTERIO SANTISIMA TRINIDAD	3	0
4	MAYO	2009	CARRETERA POZA RICA-COATZINTLA S/N COL. SALVADOR ALLENDE ANEXO AL CEMENTERIO SANTISIMA TRINIDAD	1	0
		2009	CALLE RODOLFO CURTI COL. SANTA CRUZ, PAPANTLA, VER.	1	0
7	MAYO	2009	CALLE RODOLFO CURTI, COL. SANTA CRUZ, PAPANTLA, VER.	1	0
8	MAYO	2009	CALLE RODOLFO CURTI, COL. SANTA CRUZ, PAPANTLA, VER.	1	0
		2009	KILOMETRO 17 EJIDO SAN MIGUEL ,TIHUATLAN,VER.	1	0
9	MAYO	2009	COLONIA SANTA ISABEL TIHUATLAN,VER	1	0
		2009	CARRETERA POZA RICA-COATZINTLA S/N COL. SALVADOR ALLENDE ANEXO AL CEMENTERIO SANTISIMA TRINIDAD	1	0
10	MAYO	2009	CARRETERA A ALAMO, ALTURA DEL VELADERO,TIHUATLAN,VER.	1	0
		2009	CALLE RODOLFO CURTI, COL. SANTA CRUZ, PAPANTLA, VER.	1	0
11	MAYO	2009	CONGREGACION ADOLFO RUIZ CORTINEZ	1	0
14	MAYO	2009	LOCALIDAD EL ALAMO	1	0
	MAYO	2009	TUXPAN, VER.	1	0
17	MAYO	2009	TUXPAN, VER.	1	0
		2009	CARRETERA POZA RICA-COATZINTLA S/N COL. SALVADOR ALLENDE ANEXO AL CEMENTERIO SANTISIMA TRINIDAD	1	0
18	MAYO	2009	CARRETERA POZA RICA-COATZINTLA S/N COL. SALVADOR ALLENDE ANEXO AL CEMENTERIO SANTISIMA TRINIDAD	1	0
20	MAYO	2009	CARRETERA POZA RICA-COATZINTLA S/N COL. SALVADOR ALLENDE ANEXO AL CEMENTERIO SANTISIMA TRINIDAD	2	0
21	MAYO	2009	CALLE RODOLFO CURTI COL. SANTA CRUZ, PAPANTLA, VER	1	0

22	MAYO	2009	POZA RICA	1	0
		2009	CARRETERA POZA RICA-COATZINTLA S/N COL. SALVADOR ALLENDE ANEXO AL CEMENTERIO SANTISIMA TRINIDAD	2	0
24	MAYO	2009	CONREACION S/N PABLO	1	0
25	MAYO	2009	CONGREGACION EL PALMAR	1	0
		2009	CARRETERA POZA RICA-COATZINTLA S/N COL. SALVADOR ALLENDE ANEXO AL CEMENTERIO SANTISIMA TRINIDAD	1	0
27	MAYO	2009	CALLE CENTENARIO NUMERO 208 CENTRO, TIHUATLAN, VER.	1	0
		2009	TUXPAN, VER.	1	0
30	MAYO	2009	CARRETERA POZA RICA-COATZINTLA S/N COL. SALVADOR ALLENDE ANEXO AL CEMENTERIO SANTISIMA TRINIDAD	1	0
31	MAYO	2009	CALLE RODOLFO CURTI, COL. SANTA CRUZ, PAPANTLA, VER.	1	0
1	JUNIO	2009	CARRETERA POZA RICA-COATZINTLA S/N COL. SALVADOR ALLENDE ANEXO AL CEMENTERIO SANTISIMA TRINIDAD	1	0
2	JUNIO	2009	CARRETERA POZA RICA-COATZINTLA S/N COL. SALVADOR ALLENDE ANEXO AL CEMENTERIO SANTISIMA TRINIDAD	1	0
6	JUNIO	2009	CARRETERA POZA RICA-COATZINTLA S/N COL. SALVADOR ALLENDE ANEXO AL CEMENTERIO SANTISIMA TRINIDAD	2	0
7	JUNIO	2009	CALLE RODOLFO CURTI, COL. SANTA CRUZ, PAPANTLA, VER.	1	0
8	JUNIO	2009	LOCALIDAD LA CATALINA	1	0
9	JUNIO	2009	CARRETERA POZA RICA-COATZINTLA S/N COL. SALVADOR ALLENDE ANEXO AL CEMENTERIO SANTISIMA TRINIDAD	1	0
10	JUNIO	2009	CARRETERA POZA RICA-COATZINTLA S/N COL. SALVADOR ALLENDE ANEXO AL CEMENTERIO SANTISIMA TRINIDAD	1	0
11	JUNIO	2009	CARRETERA POZA RICA-COATZINTLA S/N COL. SALVADOR ALLENDE ANEXO AL CEMENTERIO SANTISIMA TRINIDAD	1	0
		2009	COYUTLA, VER.	2	0
12	JUNIO	2009	CARRETERA POZA RICA-COATZINTLA S/N COL. SALVADOR ALLENDE ANEXO AL CEMENTERIO SANTISIMA TRINIDAD	1	0
		2009	CONGREGACION EL PALMAR	1	0
13	JUNIO	2009	CONGREGACION EL PORVENIR	1	0
		2009	CARRETERA POZA RICA-COATZINTLA S/N COL. SALVADOR ALLENDE ANEXO AL CEMENTERIO SANTISIMA TRINIDAD	1	0
14	JUNIO	2009	CARRETERA POZA RICA-COATZINTLA S/N COL. SALVADOR ALLENDE ANEXO AL CEMENTERIO SANTISIMA TRINIDAD	4	0
		2009	TUXPAN, VER.	2	0
17	JUNIO	2009	TUXPAN, VER.	1	0
18	JUNIO	2009	TUXPAN, VER.	1	0
19	JUNIO	2009	TUXPAN, VER.	1	0
		2009	CARRETERA POZA RICA-COATZINTLA S/N COL. SALVADOR ALLENDE ANEXO AL CEMENTERIO SANTISIMA TRINIDAD	1	0
20	JUNIO	2009	CARRETERA POZA RICA-COATZINTLA S/N COL. SALVADOR ALLENDE ANEXO AL CEMENTERIO SANTISIMA TRINIDAD	1	0
		2009	TUXPAN, VER.	3	0
		2009	TUXPAN, VER.	1	0
21	JUNIO	2009	CALLE RODOLFO CURTI, COL. SANTA CRUZ, PAPANTLA, VER.	1	0
22	JUNIO	2009	TRAMO SAN PABLO, RANCHO SAN JUAN LA GUASIMA	3	0
23	JUNIO	2009	CARRETERA POZA RICA-COATZINTLA S/N COL. SALVADOR ALLENDE ANEXO AL CEMENTERIO SANTISIMA TRINIDAD	2	0
24	JUNIO	2009	CARRETERA POZA RICA-COATZINTLA S/N COL. SALVADOR ALLENDE ANEXO AL CEMENTERIO SANTISIMA TRINIDAD	1	0
25	JUNIO	2009	CARRETERA POZA RICA-COATZINTLA S/N COL. SALVADOR ALLENDE ANEXO AL CEMENTERIO SANTISIMA TRINIDAD	1	0
26	JUNIO	2009	TUXPAN, VER.	1	0
27	JUNIO	2009	CARRETERA POZA RICA-COATZINTLA S/N COL. SALVADOR ALLENDE ANEXO AL CEMENTERIO SANTISIMA TRINIDAD	1	0
		2009	GUTIERREZ ZAMORA , EN LA LAGUNA	2	0
28	JUNIO	2009	CONGREGACION CARRIZAL	1	0
30	JUNIO	2009	CARRETERA POZA RICA-COATZINTLA S/N COL. SALVADOR ALLENDE ANEXO AL CEMENTERIO SANTISIMA TRINIDAD	1	0
1	JULIO	2009	CALLE RODOLFO CURTI, COL. SANTA CRUZ, PAPANTLA, VER.	1	0
3	JULIO	2009	LOCALIDAD ZACATE COLORADO, TIHUATLAN,VER	1	0
		2009	TUXPAN, VER.	1	0
		2009	CARRETERA POZA RICA-COATZINTLA S/N COL. SALVADOR ALLENDE ANEXO AL CEMENTERIO SANTISIMA TRINIDAD	1	0
5	JULIO	2009	CARRETERA POZA RICA-COATZINTLA S/N COL. SALVADOR ALLENDE ANEXO AL CEMENTERIO SANTISIMA TRINIDAD	1	0
		2009	CALLE RODOLFO CURTI, COL. SANTA CRUZ, PAPANTLA, VER, ESPINAL VER.	2	0
7	JULIO	2009	CARRETERA POZA RICA-COATZINTLA S/N COL. SALVADOR ALLENDE ANEXO AL CEMENTERIO SANTISIMA TRINIDAD	1	0
8	JULIO	2009	CALLE RODOLFO CURTI, COL. SANTA CRUZ, PAPANTLA, VER.	1	0
10	JULIO	2009	CARRETERA POZA RICA-COATZINTLA S/N COL. SALVADOR ALLENDE ANEXO AL CEMENTERIO SANTISIMA TRINIDAD	3	0
		2009	CALLE RODOLFO CURTI, COL. SANTA CRUZ, PAPANTLA, VER.	1	0
		2009	ESPINAL, PAPANTLA, VER	5	0
11	JULIO	2009	CARRETERA5 FEDERAL MEXICO-TUXPAN, ALTURA C.F.E. TIHUATLAN,VER.	1	0
		2009	LOCALIDAD ZACATE COLORADO, TIHUATLAN,VER.	1	0
		2009	CARRETERA POZA RICA-COATZINTLA S/N COL. SALVADOR ALLENDE ANEXO AL CEMENTERIO SANTISIMA TRINIDAD	1	0
12	JULIO	2009	TUXPAN, VER.	1	0
13	JULIO	2009	CARRETERA POZA RICA-COATZINTLA S/N COL. SALVADOR ALLENDE ANEXO AL CEMENTERIO SANTISIMA TRINIDAD	2	0
14	JULIO	2009	GUTIERREZ ZAMORA	1	0
15	JULIO	2009	CONCREGACION SOTERO DE JUAN ROSA	1	0
16	JULIO	2009	CARRETERA POZA RICA-COATZINTLA S/N COL. SALVADOR ALLENDE ANEXO AL CEMENTERIO SANTISIMA TRINIDAD	1	0
17	JULIO	2009	CARRETERA POZA RICA-COATZINTLA S/N COL. SALVADOR ALLENDE ANEXO AL CEMENTERIO SANTISIMA TRINIDAD	1	0
18	JULIO	2009	CARRETERA POZA RICA-COATZINTLA S/N COL. SALVADOR ALLENDE ANEXO AL CEMENTERIO SANTISIMA TRINIDAD	2	0
		2009	ESPINAL, VER , PAPANTLA, VER	1	0
		2009	TUXPAN, VER.	1	0
19	JULIO	2009	CARRETERA POZA RICA-COATZINTLA S/N COL. SALVADOR ALLENDE ANEXO AL CEMENTERIO SANTISIMA TRINIDAD	1	0
21	JULIO	2009	CARRETERA POZA RICA-COATZINTLA S/N COL. SALVADOR ALLENDE ANEXO AL CEMENTERIO SANTISIMA TRINIDAD	1	0
		2009	TUXPAN, VER.	1	0

23	JULIO	2009	CARRETERA POZA RICA-COATZINTLA S/N COL. SALVADOR ALLENDE ANEXO AL CEMENTERIO SANTISIMA TRINIDAD	1	0
24	JULIO	2009	CARRETERA POZA RICA-COATZINTLA S/N COL. SALVADOR ALLENDE ANEXO AL CEMENTERIO SANTISIMA TRINIDAD	1	0
26	JULIO	2009	CARRETERA POZA RICA-COATZINTLA S/N COL. SALVADOR ALLENDE ANEXO AL CEMENTERIO SANTISIMA TRINIDAD	2	0
		2009	TUXPAN, VER.	1	0
27	JULIO	2009	CARRETERA POZA RICA-COATZINTLA S/N COL. SALVADOR ALLENDE ANEXO AL CEMENTERIO SANTISIMA TRINIDAD	1	0
28	JULIO	2009	TUXPAN, VER.	1	0
29	JULIO	2009	CARRETERA POZA RICA-COATZINTLA S/N COL. SALVADOR ALLENDE ANEXO AL CEMENTERIO SANTISIMA TRINIDAD	2	0
30	JULIO	2009	ZONA CENTRO, BOULEVAR BICENTENARIO,L TIHUATLAN,VER.	1	0
		2009	CARRETERA POZA RICA-COATZINTLA S/N COL. SALVADOR ALLENDE ANEXO AL CEMENTERIO SANTISIMA TRINIDAD	2	0
		2009	TUXPAN, VER.	1	0
31	JULIO	2009	CARRETERA POZA RICA-COATZINTLA S/N COL. SALVADOR ALLENDE ANEXO AL CEMENTERIO SANTISIMA TRINIDAD	2	0
3	AGOSTO	2009	CARRETERA POZA RICA-COATZINTLA S/N COL. SALVADOR ALLENDE ANEXO AL CEMENTERIO SANTISIMA TRINIDAD	1	0
4	AGOSTO	2009	TRAMO CARRT. PITAL MANTE CASTILLO DE TEAYO, VER	1	0
		2009	CARRETERA POZA RICA-COATZINTLA S/N COL. SALVADOR ALLENDE ANEXO AL CEMENTERIO SANTISIMA TRINIDAD	1	0
5	AGOSTO	2009	CARRETERA POZA RICA-COATZINTLA S/N COL. SALVADOR ALLENDE ANEXO AL CEMENTERIO SANTISIMA TRINIDAD	1	0
7	AGOSTO	2009	CARRETERA POZA RICA-COATZINTLA S/N COL. SALVADOR ALLENDE ANEXO AL CEMENTERIO SANTISIMA TRINIDAD	1	0
10	AGOSTO	2009	KILOMETRO 10 TIHUATLAN, VER	1	0
		2009	CARRETERA POZA RICA-COATZINTLA S/N COL. SALVADOR ALLENDE ANEXO AL CEMENTERIO SANTISIMA TRINIDAD	2	0
11	AGOSTO	2009	CARRETERA POZA RICA-COATZINTLA S/N COL. SALVADOR ALLENDE ANEXO AL CEMENTERIO SANTISIMA TRINIDAD	1	0
13	AGOSTO	2009	TUXPAN, VER.	1	0
15	AGOSTO	2009	TUXPAN, VER.	2	0
		2009	CARRETERA POZA RICA-COATZINTLA S/N COL. SALVADOR ALLENDE ANEXO AL CEMENTERIO SANTISIMA TRINIDAD	1	0
17	AGOSTO	2009	LOCALIDAD LINDERO, TIHUATLAN,VER.	1	0
		2009	CARRETERA POZA RICA-COATZINTLA S/N COL. SALVADOR ALLENDE ANEXO AL CEMENTERIO SANTISIMA TRINIDAD	2	0
19	AGOSTO	2009	CARRETERA POZA RICA-COATZINTLA S/N COL. SALVADOR ALLENDE ANEXO AL CEMENTERIO SANTISIMA TRINIDAD	2	0
20	AGOSTO	2009	CARRETERA POZA RICA-COATZINTLA S/N COL. SALVADOR ALLENDE ANEXO AL CEMENTERIO SANTISIMA TRINIDAD	1	0
21	AGOSTO	2009	CALLE RODOLFO CURTI COL. SANTA CRUZ, PAPANTLA, VER., POZA VERDE	3	0
22	AGOSTO	2009	CARRETERA POZA RICA-COATZINTLA S/N COL. SALVADOR ALLENDE ANEXO AL CEMENTERIO SANTISIMA TRINIDAD	1	0
		2009	TRAMO POZA RICA SAN PABLO	1	0
23	AGOSTO	2009	TUXPAN, VER.	1	0
25	AGOSTO	2009	CARRETERA POZA RICA-COATZINTLA S/N COL. SALVADOR ALLENDE ANEXO AL CEMENTERIO SANTISIMA TRINIDAD	1	0
26	AGOSTO	2009	CARRETERA POZA RICA-COATZINTLA S/N COL. SALVADOR ALLENDE ANEXO AL CEMENTERIO SANTISIMA TRINIDAD	1	0
27	AGOSTO	2009	CALLE RODOLFO CURTI, COL. SANTA CRUZ, PAPANTLA, VER.	1	0
28	AGOSTO	2009	EL FEDERAL MEXICO TUXPAN ENTRADA SECTOR 5 CONOCIDO COMO LA RODUITA, TIHUATL	1	0
		2009	CALLE RODOLFO CURTI, COL. SANTA CRUZ, PAPANTLA, VER.	1	0
31	AGOSTO	2009	CARRETERA POZA RICA-COATZINTLA S/N COL. SALVADOR ALLENDE ANEXO AL CEMENTERIO SANTISIMA TRINIDAD	1	0
1	SEPTIEMBRE	2009	POZA RICA ,ESPINAL, VER.	2	0
	SEPTIEMBRE	2009	TUXPAN, VER	1	0
2	SEPTIEMBRE	2009	CALLE RODOLFO CURTI, COL. SANTA CRUZ, PAPANTLA, VER.	1	0
3	SEPTIEMBRE	2009	CARRETERA POZA RICA-COATZINTLA S/N COL. SALVADOR ALLENDE ANEXO AL CEMENTERIO SANTISIMA TRINIDAD	2	0
5	SEPTIEMBRE	2009	CARRETERA POZA RICA-COATZINTLA S/N COL. SALVADOR ALLENDE ANEXO AL CEMENTERIO SANTISIMA TRINIDAD	1	0
		2009	CONGREGACION VICENTE GUERRERO	1	0
7	SEPTIEMBRE	2009	CARRETERA POZA RICA-COATZINTLA S/N COL. SALVADOR ALLENDE ANEXO AL CEMENTERIO SANTISIMA TRINIDAD	1	0
		2009	TUXPAN, VER.	1	0
8	SEPTIEMBRE	2009	CALLE RODOLFO CURTI, COL. SANTA CRUZ, PAPANTLA, VER.	1	0
9	SEPTIEMBRE	2009	CALLE RODOLFO CURTI, COL. SANTA CRUZ, PAPANTLA, VER.	1	0
		2009	TUXPAN, VER.	1	0
		2009	CARRETERA POZA RICA-COATZINTLA S/N COL. SALVADOR ALLENDE ANEXO AL CEMENTERIO SANTISIMA TRINIDAD	3	0
11	SEPTIEMBRE	2009	TUXPAN, VER.	2	0
12	SEPTIEMBRE	2009	TUXPAN, VER.	1	0
		2009	CARRETERA POZA RICA-COATZINTLA S/N COL. SALVADOR ALLENDE ANEXO AL CEMENTERIO SANTISIMA TRINIDAD	1	0
14	SEPTIEMBRE	2009	CARRETERA POZA RICA-COATZINTLA S/N COL. SALVADOR ALLENDE ANEXO AL CEMENTERIO SANTISIMA TRINIDAD	1	0
		2009	TUXPAN, VER.	1	0
		2009	ESPINAL , COYUTLA , VER.	5	0
15	SEPTIEMBRE	2009	CALLE RODOLFO CURTI, COL. SANTA CRUZ, PAPANTLA, VER.	1	0
16	SEPTIEMBRE	2009	TUXPAN, VER.	1	0
18	SEPTIEMBRE	2009	CARRETERA POZA RICA-COATZINTLA S/N COL. SALVADOR ALLENDE ANEXO AL CEMENTERIO SANTISIMA TRINIDAD	2	0
23	SEPTIEMBRE	2009	CALLE RODOLFO CURTI, COL. SANTA CRUZ, PAPANTLA, VER.	1	0
24	SEPTIEMBRE	2009	CARRETERA POZA RICA-COATZINTLA S/N COL. SALVADOR ALLENDE ANEXO AL CEMENTERIO SANTISIMA TRINIDAD	1	0
25	SEPTIEMBRE	2009	CARRETERA POZA RICA-COATZINTLA S/N COL. SALVADOR ALLENDE ANEXO AL CEMENTERIO SANTISIMA TRINIDAD	2	0
25	SEPTIEMBRE	2009	ARROYO ACUATEPAN, ENTRADA AL AEROPUERTO, TIHUATLAN,VER	1	0
		2009	CARRETERA POZA RICA COATZINTLA S/N COL. SALVADOR ALLENDE ANEXO AL CEMENTERIO SANTISIMA TRINIDAD	2	0
28	SEPTIEMBRE	2009	CARRETERA POZA RICA-COATZINTLA S/N COL. SALVADOR ALLENDE ANEXO AL CEMENTERIO SANTISIMA TRINIDAD	2	0
		2009	ESPINAL, VER	1	0
29	SEPTIEMBRE	2009	CALLE RODOLFO CURTI, COL. SANTA CRUZ, PAPANTLA, VER. H.J SANTA AGUEDA	2	0
1	OCTUBRE	2009	CARRETERA POZA RICA-COATZINTLA S/N COL. SALVADOR ALLENDE ANEXO AL CEMENTERIO SANTISIMA TRINIDAD	1	0

3	OCTUBRE	2009	CALLE RODOLFO CURTI, COL. SANTA CRUZ, PAPANTLA, VER.	1	0
4	OCTUBRE	2009	CALLE RODOLFO CURTI, COL. SANTA CRUZ, PAPANTLA, VER.	2	0
		2009	CARRETERA POZA RICA-COATZINTLA S/N COL. SALVADOR ALLENDE ANEXO AL CEMENTERIO SANTISIMA TRINIDAD	2	0
5	OCTUBRE	2009	TUXPAN, VER.	1	0
6	OCTUBRE	2009	CARRETERA POZA RICA-COATZINTLA S/N COL. SALVADOR ALLENDE ANEXO AL CEMENTERIO SANTISIMA TRINIDAD	1	0
		2009	TUXPAN, VER.	1	0
7	OCTUBRE	2009	ESPINAL, VER.	1	0
8	OCTUBRE	2009	CARRETERA POZA RICA-COATZINTLA S/N COL. SALVADOR ALLENDE ANEXO AL CEMENTERIO SANTISIMA TRINIDAD	1	0
		2009	CALLE RODOLFO CURTI COL. SANTA CRUZ, PAPANTLA, VER.	2	0
		2009	TUXPAN, VER.	1	0
10	OCTUBRE	2009	CARRETERA POZA RICA-COATZINTLA S/N COL. SALVADOR ALLENDE ANEXO AL CEMENTERIO SANTISIMA TRINIDAD	3	0
12	OCTUBRE	2009	CARRETERA POZA RICA-COATZINTLA S/N COL. SALVADOR ALLENDE ANEXO AL CEMENTERIO SANTISIMA TRINIDAD	2	0
13	OCTUBRE	2009	CARRETERA POZA RICA-COATZINTLA S/N COL. SALVADOR ALLENDE ANEXO AL CEMENTERIO SANTISIMA TRINIDAD	2	0
		2009	CONGREGACION COYUXQUINTLI	1	0
15	OCTUBRE	2009	CONGREGACION EMILIANO ZAPATA	1	0
16	OCTUBRE	2009	CALLE RODOLFO CURTI, COL. SANTA CRUZ, PAPANTLA, VER.	1	0
		2009	CARRETERA POZA RICA-COATZINTLA S/N COL. SALVADOR ALLENDE ANEXO AL CEMENTERIO SANTISIMA TRINIDAD	1	0
17	OCTUBRE	2009	CARRETERA POZA RICA-COATZINTLA S/N COL. SALVADOR ALLENDE ANEXO AL CEMENTERIO SANTISIMA TRINIDAD	1	0
		2009	CONGREGACION FRANCISCO I MADERO	2	0
18	OCTUBRE	2009	CALLE RODOLFO CURTI, COL. SANTA CRUZ, PAPANTLA, VER., CONGREGACION LAGUNILLA	2	0
		2009	CARRETERA POZA RICA-COATZINTLA S/N COL. SALVADOR ALLENDE ANEXO AL CEMENTERIO SANTISIMA TRINIDAD	1	0
19	OCTUBRE	2009	CALLE SALVADOR DIAZ MIRON S/N NUMERO TIHUATLAN,VER.	1	0
		2009	CARRETERA POZA RICA-COATZINTLA S/N COL. SALVADOR ALLENDE ANEXO AL CEMENTERIO SANTISIMA TRINIDAD	2	0
20	OCTUBRE	2009	CARRETERA POZA RICA-COATZINTLA S/N COL. SALVADOR ALLENDE ANEXO AL CEMENTERIO SANTISIMA TRINIDAD	6	0
22	OCTUBRE	2009	CARRETERA POZA RICA-COATZINTLA S/N COL. SALVADOR ALLENDE ANEXO AL CEMENTERIO SANTISIMA TRINIDAD	1	0
23	OCTUBRE	2009	CARRETERA POZA RICA-COATZINTLA S/N COL. SALVADOR ALLENDE ANEXO AL CEMENTERIO SANTISIMA TRINIDAD	1	0
27	OCTUBRE	2009	CARRETERA POZA RICA-COATZINTLA S/N COL. SALVADOR ALLENDE ANEXO AL CEMENTERIO SANTISIMA TRINIDAD	1	0
28	OCTUBRE	2009	KILOMETRO 201 ISLA, TIHUATLAN,VER.	1	0
29	OCTUBRE	2009	CARRETERA POZA RICA-COATZINTLA S/N COL. SALVADOR ALLENDE ANEXO AL CEMENTERIO SANTISIMA TRINIDAD	1	0
30	OCTUBRE	2009	CARRETERA POZA RICA-COATZINTLA S/N COL. SALVADOR ALLENDE ANEXO AL CEMENTERIO SANTISIMA TRINIDAD	1	0
31	OCTUBRE	2009	CARRETERA POZA RICA-COATZINTLA S/N COL. SALVADOR ALLENDE ANEXO AL CEMENTERIO SANTISIMA TRINIDAD	3	0
4	NOVIEMBRE	2009	CARRETERA POZA RICA-COATZINTLA S/N COL. SALVADOR ALLENDE ANEXO AL CEMENTERIO SANTISIMA TRINIDAD	1	0
		2009	POZA RICA	1	0
8	NOVIEMBRE	2009	CARRETERA POZA RICA-COATZINTLA S/N COL. SALVADOR ALLENDE ANEXO AL CEMENTERIO SANTISIMA TRINIDAD	1	0
9	NOVIEMBRE	2009	CARRETERA POZA RICA-COATZINTLA S/N COL. SALVADOR ALLENDE ANEXO AL CEMENTERIO SANTISIMA TRINIDAD	1	0
		2009	CAZUTLA, VER	1	0
10	NOVIEMBRE	2009	CALLE RODOLFO CURTI, COL. SANTA CRUZ, PAPANTLA, VER.	1	0
12	NOVIEMBRE	2009	CARRETERA POZA RICA-COATZINTLA S/N COL. SALVADOR ALLENDE ANEXO AL CEMENTERIO SANTISIMA TRINIDAD	1	0
14	NOVIEMBRE	2009	CARRETERA POZA RICA-COATZINTLA S/N COL. SALVADOR ALLENDE ANEXO AL CEMENTERIO SANTISIMA TRINIDAD	1	0
15	NOVIEMBRE	2009	CALLE RODOLFO CURTI, COL. SANTA CRUZ, PAPANTLA, VER.	1	0
17	NOVIEMBRE	2009	CARRETERA POZA RICA-COATZINTLA S/N COL. SALVADOR ALLENDE ANEXO AL CEMENTERIO SANTISIMA TRINIDAD	1	0
		2009	CARRETERA POZA RICA-COATZINTLA S/N COL. SALVADOR ALLENDE ANEXO AL CEMENTERIO SANTISIMA TRINIDAD	1	0
18	NOVIEMBRE	2009	EJIDO NUEVO PROGRESO, KILOMETRO 12, TIHUATLAN,VER	1	0
19	NOVIEMBRE	2009	CARRETERA POZA RICA-COATZINTLA S/N COL. SALVADOR ALLENDE ANEXO AL CEMENTERIO SANTISIMA TRINIDAD	1	0
21	NOVIEMBRE	2009	CARRETERA POZA RICA-COATZINTLA S/N COL. SALVADOR ALLENDE ANEXO AL CEMENTERIO SANTISIMA TRINIDAD	1	0
22	NOVIEMBRE	2009	REMITIDA DE POZA RICA	1	0
23	NOVIEMBRE	2009	CARRETERA POZA RICA-COATZINTLA S/N COL. SALVADOR ALLENDE ANEXO AL CEMENTERIO SANTISIMA TRINIDAD	1	0
26	noviembre	2009	TUXPAN, VER.	1	0
27	NOVIEMBRE	2009	CONGREGACION RIVA PALACIOS	1	0
28	NOVIEMBRE	2009	TUXPAN, VER.	1	0
		2009	CARRETERA POZA RICA-COATZINTLA S/N COL. SALVADOR ALLENDE ANEXO AL CEMENTERIO SANTISIMA TRINIDAD	1	0
29	NOVIEMBRE	2009	CARRETERA POZA RICA-COATZINTLA S/N COL. SALVADOR ALLENDE ANEXO AL CEMENTERIO SANTISIMA TRINIDAD	2	0
30	NOVIEMBRE	2009	CARRETERA POZA RICA-COATZINTLA S/N COL. SALVADOR ALLENDE ANEXO AL CEMENTERIO SANTISIMA TRINIDAD	1	0
1	DICIEMBRE	2009	CARRETERA POZA RICA-COATZINTLA S/N COL. SALVADOR ALLENDE ANEXO AL CEMENTERIO SANTISIMA TRINIDAD	1	0
6	DICIEMBRE	2009	CARRETERA POZA RICA-COATZINTLA S/N COL. SALVADOR ALLENDE ANEXO AL CEMENTERIO SANTISIMA TRINIDAD	4	0
8	DICIEMBRE	2009	CARRETERA POZA RICA-COATZINTLA S/N COL. SALVADOR ALLENDE ANEXO AL CEMENTERIO SANTISIMA TRINIDAD	1	0
		2009	CARR. MEXICO TUXPAN ENTRADA AL AEROPUERTO TIHUATLAN,VER	1	0
9	DICIEMBRE	2009	CARRETERA POZA RICA-COATZINTLA S/N COL. SALVADOR ALLENDE ANEXO AL CEMENTERIO SANTISIMA TRINIDAD	1	0
11	DICIEMBRE	2009	CARRETERA POZA RICA-COATZINTLA S/N COL. SALVADOR ALLENDE ANEXO AL CEMENTERIO SANTISIMA TRINIDAD	1	0
		2009	CONGREGACION RIVA PALACIOS	1	0
12	DICIEMBRE	2009	CALLE RODOLFO CURTI, COL. SANTA CRUZ, PAPANTLA, VER.	1	0
13	DICIEMBRE	2009	CALLE RODOLFO CURTI, COL. SANTA CRUZ, PAPANTLA, VER.	1	0
		2009	CARRETERA POZA RICA-COATZINTLA S/N COL. SALVADOR ALLENDE ANEXO AL CEMENTERIO SANTISIMA TRINIDAD	1	0
14	DICIEMBRE	2009	CARRETERA POZA RICA-COATZINTLA S/N COL. SALVADOR ALLENDE ANEXO AL CEMENTERIO SANTISIMA TRINIDAD	1	0

15	DICIEMBRE	2009	TUXPAN, VER.	1	0
16	DICIEMBRE	2009	CARRETERA POZA RICA-COATZINTLA S/N COL. SALVADOR ALLENDE ANEXO AL CEMENTERIO SANTISIMA TRINIDAD	1	0
17	DICIEMBRE	2009	CALLE RODOLFO CURTI, COL. SANTA CRUZ, PAPANTLA, VER.	1	0
		2009	CARRETERA POZA RICA-COATZINTLA S/N COL. SALVADOR ALLENDE ANEXO AL CEMENTERIO SANTISIMA TRINIDAD	2	0
18	DICIEMBRE	2009	CARRETERA POZA RICA-COATZINTLA S/N COL. SALVADOR ALLENDE ANEXO AL CEMENTERIO SANTISIMA TRINIDAD	1	0
19	DICIEMBRE	2009	CALLE RODOLFO CURTI, COL. SANTA CRUZ, PAPANTLA, VER.	1	0
	DICIEMBRE	2009	TUXPAN, VER.	1	0
20	DICIEMBRE	2009	CARRETERA POZA RICA-COATZINTLA S/N COL. SALVADOR ALLENDE ANEXO AL CEMENTERIO SANTISIMA TRINIDAD	1	0
		2009	ENTRADA ZACATE COLORADO, TIHUATLAN,VER.	1	0
		2009	CALLE ESCUADRON NUMERO 201, COLONIA TOTOLAPA,TIHUATLAN,VER.	1	0
22	DICIEMBRE	2009	TRAMO MEQUETLA, CASTILLO DE TEAYO, VER.	1	0
		2009	CARRETERA POZA RICA-COATZINTLA S/N COL. SALVADOR ALLENDE ANEXO AL CEMENTERIO SANTISIMA TRINIDAD	2	0
25	DICIEMBRE	2009	CARRETERA POZA RICA-COATZINTLA S/N COL. SALVADOR ALLENDE ANEXO AL CEMENTERIO SANTISIMA TRINIDAD	1	0
		2009	GUTIERREZ ZAMORA	1	0
26	DICIEMBRE	2009	CARRETERA POZA RICA-COATZINTLA S/N COL. SALVADOR ALLENDE ANEXO AL CEMENTERIO SANTISIMA TRINIDAD	1	0
	DICIEMBRE	2009	LOCALIDD ARROYO COLORADO	1	0
27	DICIEMBRE	2009	TUXPAN, VER.	2	0
		2009	CARRETERA POZA RICA-COATZINTLA S/N COL. SALVADOR ALLENDE ANEXO AL CEMENTERIO SANTISIMA TRINIDAD	1	0
28	DICIEMBRE	2009	CARRETERA POZA RICA-COATZINTLA S/N COL. SALVADOR ALLENDE ANEXO AL CEMENTERIO SANTISIMA TRINIDAD	1	0
28	DICIEMBRE	2009	AUTOLAVADO LA TIA, ZONA CENTRO, TIHUATLAN,VER.	1	0
29	DICIEMBRE	2009	CARRETERA MEXICO-TUXPAN, GASOLINERA FOY,TIHUATLAN,VER.	1	0
30	DICIEMBRE	2009	CARRETERA POZA RICA-COATZINTLA S/N COL. SALVADOR ALLENDE ANEXO AL CEMENTERIO SANTISIMA TRINIDAD	1	0
			TOTAL DE CADAVERES	**453**	**0**

FISCALIA REGIONAL ZONA NORTE TUXPAN

CADÁVERES 2010 AL 27 DE JUNIO DEL 2019

No. Prog.	DIA	MES	AÑO	UBICACIÓN DEL SEMESTO (DOMICILIO, CALLE, MPIO., ETC.)	NÚMERO CADAVERES IDENTIFICADOS	NUMERO CADAVERES NO IDENTIFICADOS
				2010		
1	4	ENERO	2010	CALLE MATAMOROS, PRIVADA PRIMERA DE MARIANO MATAMOROS, COL. LÁZARO CÁRDENAS, ÁLAMO TEMAPACHE	1	0
2	4	ENERO	2010	CARRETERA POZA RICA COATZINTLA SIN COL. SALVADOR ALLENDE ANEXO AL CEMENTERIO SANTISIMA TRINIDAD	1	0
3	6	ENERO	2010	CALLE MATAMOROS, PRIVADA PRIMERA DE MARIANO MATAMOROS, COL. LÁZARO CÁRDENAS, ÁLAMO TEMAPACHE	1	0
4	10	ENERO	2010	CALZADA DEL CEMENTERIO S/N, BARRIO DE SANTA CRUZ, PAPANTLA, VER.	1	0
5	13	ENERO	2010	CARRETERA POZA RICA COATZINTLA SIN COL. SALVADOR ALLENDE ANEXO AL CEMENTERIO SANTISIMA TRINIDAD	1	0
6	13	ENERO	2010	CALZADA DEL CEMENTERIO S/N, BARRIO DE SANTA CRUZ, PAPANTLA, VER.	1	0
7	13	ENERO	2010	CARRETERA POZA RICA COATZINTLA SIN COL. SALVADOR ALLENDE ANEXO AL CEMENTERIO SANTISIMA TRINIDAD	1	0
8	14	ENERO	2010	CARRETERA POZA RICA COATZINTLA SIN COL. SALVADOR ALLENDE ANEXO AL CEMENTERIO SANTISIMA TRINIDAD	1	0
9	18	ENERO	2010	CARRETERA POZA RICA COATZINTLA SIN COL. SALVADOR ALLENDE ANEXO AL CEMENTERIO SANTISIMA TRINIDAD	1	0
10	19	ENERO	2010	CALLE MATAMOROS, PRIVADA PRIMERA DE MARIANO MATAMOROS, COL. LÁZARO CÁRDENAS, ÁLAMO TEMAPACHE	1	0
11	19	ENERO	2010	CARRETERA POZA RICA-COATZINTLA SIN COL. SALVADOR ALLENDE ANEXO AL CEMENTERIO SANTISIMA TRINIDAD	2	0
12	20	ENERO	2010	CARRETERA POZA RICA-COATZINTLA SIN COL. SALVADOR ALLENDE ANEXO AL CEMENTERIO SANTISIMA TRINIDAD	1	0
13	21	ENERO	2010	CARRETERA POZA RICA-COATZINTLA SIN COL. SALVADOR ALLENDE ANEXO AL CEMENTERIO SANTISIMA TRINIDAD	1	0
14	22	ENERO	2010	CALZADA DEL CEMENTERIO S/N, BARRIO DE SANTA CRUZ, PAPANTLA, VER.	1	0
15	22	ENERO	2010	CARRETERA POZA RICA-COATZINTLA SIN COL. SALVADOR ALLENDE ANEXO AL CEMENTERIO SANTISIMA TRINIDAD	1	0
16	23	ENERO	2010	CARRETERA POZA RICA-COATZINTLA SIN COL. SALVADOR ALLENDE ANEXO AL CEMENTERIO SANTISIMA TRINIDAD	2	0
17	24	ENERO	2010	CALLE MATAMOROS, PRIVADA PRIMERA DE MARIANO MATAMOROS, COL. LÁZARO CÁRDENAS, ÁLAMO TEMAPACHE	1	0
18	25	ENERO	2010	CARRETERA POZA RICA-COATZINTLA SIN COL. SALVADOR ALLENDE ANEXO AL CEMENTERIO SANTISIMA TRINIDAD	1	0
19	25	ENERO	2010	CALLE BUGAMBILIA COL. ESCUDERO DE POZA RICA, VER.	1	0
20	28	ENERO	2010	CARRETERA POZA RICA-COATZINTLA SIN COL. SALVADOR ALLENDE ANEXO AL CEMENTERIO SANTISIMA TRINIDAD	1	0
21	30	ENERO	2010	CARRETERA POZA RICA-COATZINTLA SIN COL. SALVADOR ALLENDE ANEXO AL CEMENTERIO SANTISIMA TRINIDAD	1	0
22	30	ENERO	2010	CALLE MATAMOROS, PRIVADA PRIMERA DE MARIANO MATAMOROS, COL. LÁZARO CÁRDENAS, ÁLAMO TEMAPACHE	1	0
23	31	ENERO	2010	CALZADA DEL CEMENTERIO S/N, BARRIO DE SANTA CRUZ, PAPANTLA, VER.	1	0
24	31	ENERO	2010	CALLE MATAMOROS, PRIVADA PRIMERA DE MARIANO MATAMOROS, COL. LÁZARO CÁRDENAS, ÁLAMO TEMAPACHE	1	0
25	1	FEBRERO	2010	CALLE MATAMOROS, PRIVADA PRIMERA DE MARIANO MATAMOROS, COL. LÁZARO CÁRDENAS, ÁLAMO TEMAPACHE	1	0
26	1	FEBRERO	2010	CARRETERA POZA RICA-COATZINTLA SIN COL. SALVADOR ALLENDE ANEXO AL CEMENTERIO SANTISIMA TRINIDAD	1	0
27	2	FEBRERO	2010	CARRETERA POZA RICA-COATZINTLA SIN COL. SALVADOR ALLENDE ANEXO AL CEMENTERIO SANTISIMA TRINIDAD	1	0
28	2	FEBRERO	2010	CALZADA DEL CEMENTERIO S/N, BARRIO DE SANTA CRUZ, PAPANTLA, VER	1	0
29	3	FEBRERO	2010	CALLE BUGAMBILIA COL. ESCUDERO DE POZA RICA, VER.	1	0
30	5	FEBRERO	2010	CARRETERA POZA RICA-COATZINTLA SIN COL. SALVADOR ALLENDE ANEXO AL CEMENTERIO SANTISIMA TRINIDAD	2	0
31	4	FEBRERO	2010	CARRETERA POZA RICA-COATZINTLA SIN COL. SALVADOR ALLENDE ANEXO AL CEMENTERIO SANTISIMA TRINIDAD	2	0
32	4	FEBRERO	2010	CALZADA DEL CEMENTERIO S/N, BARRIO DE SANTA CRUZ, PAPANTLA, VER.	1	0
33	5	FEBRERO	2010	CALZADA DEL CEMENTERIO S/N, BARRIO DE SANTA CRUZ, PAPANTLA, VER.	1	0
34	5	FEBRERO	2010	CARRETERA POZA RICA-COATZINTLA SIN COL. SALVADOR ALLENDE ANEXO AL CEMENTERIO SANTISIMA TRINIDAD	1	0
35	7	FEBRERO	2010	CARRETERA POZA RICA-COATZINTLA SIN COL. SALVADOR ALLENDE ANEXO AL CEMENTERIO SANTISIMA TRINIDAD	1	0
36	7	FEBRERO	2010	CALZADA DEL CEMENTERIO S/N, BARRIO DE SANTA CRUZ, PAPANTLA, VER	1	0
37	8	FEBRERO	2010	CALZADA DEL CEMENTERIO S/N, BARRIO DE SANTA CRUZ, PAPANTLA, VER.	1	0
38	11	FEBRERO	2010	CALLE MATAMOROS, PRIVADA PRIMERA DE MARIANO MATAMOROS, COL. LÁZARO CÁRDENAS, ÁLAMO TEMAPACHE	1	0
39	15	FEBRERO	2010	CARRETERA POZA RICA-COATZINTLA SIN COL. SALVADOR ALLENDE ANEXO AL CEMENTERIO SANTISIMA TRINIDAD	1	0
40	15	FEBRERO	2010	CARRETERA POZA RICA-COATZINTLA SIN COL. SALVADOR ALLENDE ANEXO AL CEMENTERIO SANTISIMA TRINIDAD	1	0
41	17	FEBRERO	2010	CALLE BUGAMBILIA COL. ESCUDERO DE POZA RICA, VER.	1	0
42	18	FEBRERO	2010	CARRETERA POZA RICA-COATZINTLA SIN COL. SALVADOR ALLENDE ANEXO AL CEMENTERIO SANTISIMA TRINIDAD	2	0
43	18	FEBRERO	2010	CALZADA DEL CEMENTERIO S/N, BARRIO DE SANTA CRUZ, PAPANTLA, VER.	1	0
44	20	FEBRERO	2010	CALZADA DEL CEMENTERIO S/N, BARRIO DE SANTA CRUZ, PAPANTLA, VER.	1	0
45	20	FEBRERO	2010	CARRETERA POZA RICA COATZINTLA SIN COL. SALVADOR ALLENDE ANEXO AL CEMENTERIO SANTISIMA TRINIDAD	1	0
46	23	FEBRERO	2010	CALLE BUGAMBILIA COL. ESCUDERO DE POZA RICA, VER.	1	0
47	23	FEBRERO	2010	CARRETERA POZA RICA COATZINTLA SIN COL. SALVADOR ALLENDE ANEXO AL CEMENTERIO SANTISIMA TRINIDAD	1	0
48	25	FEBRERO	2010	CARRETERA POZA RICA COATZINTLA SIN COL. SALVADOR ALLENDE ANEXO AL CEMENTERIO SANTISIMA TRINIDAD	1	0
49	26	FEBRERO	2010	CARRETERA POZA RICA-COATZINTLA SIN COL. SALVADOR ALLENDE ANEXO AL CEMENTERIO SANTISIMA TRINIDAD	1	0
50	27	FEBRERO	2010	CALZADA DEL CEMENTERIO S/N, BARRIO DE SANTA CRUZ, PAPANTLA, VER.	1	0
51	28	FEBRERO	2010	CALLE BUGAMBILIA COL. ESCUDERO DE POZA RICA, VER	1	0
52	2	MARZO	2010	CALLE MATAMOROS, PRIVADA PRIMERA DE MARIANO MATAMOROS, COL. LÁZARO CARDENAS, ÁLAMO TEMAPACHE	1	0
53	4	MARZO	2010	CALZADA DEL CEMENTERIO S/N, BARRIO DE SANTA CRUZ, PAPANTLA, VER	1	0
54	4	MARZO	2010	CARRETERA POZA RICA-COATZINTLA S/N COL. SALVADOR ALLENDE ANEXO AL CEMENTERIO SANTISIMA TRINIDAD	1	0
55	6	MARZO	2010	CARRETERA POZA RICA-COATZINTLA S/N COL. SALVADOR ALLENDE ANEXO AL CEMENTERIO SANTISIMA TRINIDAD	1	0
56	6	MARZO	2010	CALZADA DEL CEMENTERIO S/N, BARRIO DE SANTA CRUZ, PAPANTLA, VER.	1	0
57	7	MARZO	2010	CARRETERA POZA RICA-COATZINTLA S/N COL. SALVADOR ALLENDE ANEXO AL CEMENTERIO SANTISIMA TRINIDAD	1	0
58	8	MARZO	2010	CALLE MATAMOROS, PRIVADA PRIMERA DE MARIANO MATAMOROS, COL. LÁZARO CÁRDENAS, ÁLAMO TEMAPACHE	1	0
59	8	MARZO	2010	CALZADA DEL CEMENTERIO S/N, BARRIO DE SANTA CRUZ, PAPANTLA, VER.	1	0
60	9	MARZO	2010	CARRETERA POZA RICA-COATZINTLA S/N COL. SALVADOR ALLENDE ANEXO AL CEMENTERIO SANTISIMA TRINIDAD	1	0
61	9	MARZO	2010	CALZADA DEL CEMENTERIO S/N, BARRIO DE SANTA CRUZ, PAPANTLA, VER.	1	0
62	10	MARZO	2010	CARRETERA POZA RICA-COATZINTLA S/N COL. SALVADOR ALLENDE ANEXO AL CEMENTERIO SANTISIMA TRINIDAD	1	0
63	11	MARZO	2010	CARRETERA POZA RICA-COATZINTLA S/N COL. SALVADOR ALLENDE ANEXO AL CEMENTERIO SANTISIMA TRINIDAD	2	0
64	12	MARZO	2010	CARRETERA POZA RICA-COATZINTLA S/N COL. SALVADOR ALLENDE ANEXO AL CEMENTERIO SANTISIMA TRINIDAD	1	0
65	12	MARZO	2010	CALLE BUGAMBILIA COL. ESCUDERO DE POZA RICA, VER.	1	0
66	11	MARZO	2010	CALLE MATAMOROS, PRIVADA PRIMERA DE MARIANO MATAMOROS, COL. LÁZARO CÁRDENAS, ÁLAMO TEMAPACHE	1	0
67	15	MARZO	2010	CALLE MATAMOROS, PRIVADA PRIMERA DE MARIANO MATAMOROS, COL. LÁZARO CÁRDENAS, ÁLAMO TEMAPACHE	1	0
68	15	MARZO	2010	CALZADA DEL CEMENTERIO S/N, BARRIO DE SANTA CRUZ, PAPANTLA, VER.	1	0
69	15	MARZO	2010	CARRETERA POZA RICA-COATZINTLA S/N COL. SALVADOR ALLENDE ANEXO AL CEMENTERIO SANTISIMA TRINIDAD	1	0
70	16	MARZO	2010	CALZADA DEL CEMENTERIO S/N, BARRIO DE SANTA CRUZ, PAPANTLA, VER.	1	0
71	17	MARZO	2010	CALLE MATAMOROS, PRIVADA PRIMERA DE MARIANO MATAMOROS, COL. LÁZARO CÁRDENAS, ÁLAMO TEMAPACHE	1	0
72	18	MARZO	2010	CALLE BUGAMBILIA COL. ESCUDERO DE POZA RICA, VER	2	0
73	19	MARZO	2010	CARRETERA POZA RICA-COATZINTLA S/N COL. SALVADOR ALLENDE ANEXO AL CEMENTERIO SANTISIMA TRINIDAD	2	0
74	20	MARZO	2010	CARRETERA POZA RICA-COATZINTLA S/N COL. SALVADOR ALLENDE ANEXO AL CEMENTERIO SANTISIMA TRINIDAD	3	0
75	20	MARZO	2010	CALZADA DEL CEMENTERIO S/N, BARRIO DE SANTA CRUZ, PAPANTLA, VER	1	0
76	21	MARZO	2010	CALZADA DEL CEMENTERIO S/N, BARRIO DE SANTA CRUZ, PAPANTLA, VER.	1	0
77	21	MARZO	2010	CARRETERA POZA RICA-COATZINTLA S/N COL. SALVADOR ALLENDE ANEXO AL CEMENTERIO SANTISIMA TRINIDAD	3	0
78	22	MARZO	2010	CALLE MATAMOROS, PRIVADA PRIMERA DE MARIANO MATAMOROS, COL. LÁZARO CÁRDENAS, ÁLAMO TEMAPACHE	1	0
79	23	MARZO	2010	CARRETERA POZA RICA COATZINTLA SIN COL. SALVADOR ALLENDE ANEXO AL CEMENTERIO SANTISIMA TRINIDAD	2	0
80	23	MARZO	2010	CALZADA DEL CEMENTERIO S/N, BARRIO DE SANTA CRUZ, PAPANTLA, VER.	1	0
81	24	MARZO	2010	CARRETERA POZA RICA-COATZINTLA S/N COL. SALVADOR ALLENDE ANEXO AL CEMENTERIO SANTISIMA TRINIDAD	1	0
82	25	MARZO	2010	CARRETERA POZA RICA-COATZINTLA S/N COL. SALVADOR ALLENDE ANEXO AL CEMENTERIO SANTISIMA TRINIDAD	1	0
83	25	MARZO	2010	CALZADA DEL CEMENTERIO S/N, BARRIO DE SANTA CRUZ, PAPANTLA, VER.	1	0
84	27	MARZO	2010	CALLE BUGAMBILIA COL. ESCUDERO DE POZA RICA, VER.	2	0
85	27	MARZO	2010	CARRETERA POZA RICA-COATZINTLA S/N COL. SALVADOR ALLENDE ANEXO AL CEMENTERIO SANTISIMA TRINIDAD	1	0
86	28	MARZO	2010	CARRETERA POZA RICA-COATZINTLA S/N COL. SALVADOR ALLENDE ANEXO AL CEMENTERIO SANTISIMA TRINIDAD	2	0
87	30	MARZO	2010	CARRETERA POZA RICA-COATZINTLA S/N COL. SALVADOR ALLENDE ANEXO AL CEMENTERIO SANTISIMA TRINIDAD	1	0
88	1	ABRIL	2010	CARRETERA POZA RICA-COATZINTLA S/N COL. SALVADOR ALLENDE ANEXO AL CEMENTERIO SANTISIMA TRINIDAD	2	0
89	3	ABRIL	2010	CALLE MATAMOROS, PRIVADA PRIMERA DE MARIANO MATAMOROS, COL. LÁZARO CÁRDENAS, ÁLAMO TEMAPACHE	1	0
90	4	ABRIL	2010	CALLE MATAMOROS, PRIVADA PRIMERA DE MARIANO MATAMOROS, COL. LÁZARO CÁRDENAS, ÁLAMO TEMAPACHE	1	0
91	4	ABRIL	2010	CARRETERA POZA RICA-COATZINTLA S/N COL. SALVADOR ALLENDE ANEXO AL CEMENTERIO SANTISIMA TRINIDAD	1	0
92	6	ABRIL	2010	CARRETERA POZA RICA-COATZINTLA S/N COL. SALVADOR ALLENDE ANEXO AL CEMENTERIO SANTISIMA TRINIDAD	1	0
93	9	ABRIL	2010	CARRETERA POZA RICA-COATZINTLA S/N COL. SALVADOR ALLENDE ANEXO AL CEMENTERIO SANTISIMA TRINIDAD	1	0
94	11	ABRIL	2010	CALLE MATAMOROS, PRIVADA PRIMERA DE MARIANO MATAMOROS, COL. LÁZARO CÁRDENAS, ÁLAMO TEMAPACHE	1	0
95	16	ABRIL	2010	CARRETERA POZA RICA-COATZINTLA S/N COL. SALVADOR ALLENDE ANEXO AL CEMENTERIO SANTISIMA TRINIDAD	1	0
96	18	ABRIL	2010	CALLE MATAMOROS, PRIVADA PRIMERA DE MARIANO MATAMOROS, COL. LÁZARO CÁRDENAS, ÁLAMO TEMAPACHE	1	0
97	19	ABRIL	2010	CARRETERA POZA RICA-COATZINTLA S/N COL. SALVADOR ALLENDE ANEXO AL CEMENTERIO SANTISIMA TRINIDAD	1	0
98	20	ABRIL	2010	CARRETERA POZA RICA-COATZINTLA S/N COL. SALVADOR ALLENDE ANEXO AL CEMENTERIO SANTISIMA TRINIDAD	1	0
99	21	ABRIL	2010	CARRETERA POZA RICA-COATZINTLA S/N COL. SALVADOR ALLENDE ANEXO AL CEMENTERIO SANTISIMA TRINIDAD	1	0
100	23	ABRIL	2010	CALLE MATAMOROS, PRIVADA PRIMERA DE MARIANO MATAMOROS, COL. LÁZARO CÁRDENAS, ÁLAMO TEMAPACHE	1	0
101	23	ABRIL	2010	CARRETERA POZA RICA-COATZINTLA S/N COL. SALVADOR ALLENDE ANEXO AL CEMENTERIO SANTISIMA TRINIDAD	1	0
102	24	ABRIL	2010	CARRETERA POZA RICA-COATZINTLA S/N COL. SALVADOR ALLENDE ANEXO AL CEMENTERIO SANTISIMA TRINIDAD	1	0

103	25	ABRIL	2010	CARRETERA POZA RICA-COATZINTLA S/N COL. SALVADOR ALLENDE ANEXO AL CEMENTERIO SANTISIMA TRINIDAD	1	0
104	26	ABRIL	2010	CARRETERA POZA RICA-COATZINTLA S/N COL. SALVADOR ALLENDE ANEXO AL CEMENTERIO SANTISIMA TRINIDAD	1	0
105	27	ABRIL	2010	CARRETERA POZA RICA-COATZINTLA S/N COL. SALVADOR ALLENDE ANEXO AL CEMENTERIO SANTISIMA TRINIDAD	2	0
106	29	ABRIL	2010	CARRETERA POZA RICA-COATZINTLA S/N COL. SALVADOR ALLENDE ANEXO AL CEMENTERIO SANTISIMA TRINIDAD	1	0
107	30	ABRIL	2010	CARRETERA POZA RICA-COATZINTLA S/N COL. SALVADOR ALLENDE ANEXO AL CEMENTERIO SANTISIMA TRINIDAD	1	0
108	1	MAYO	2010	CARRETERA POZA RICA-COATZINTLA S/N COL. SALVADOR ALLENDE ANEXO AL CEMENTERIO SANTISIMA TRINIDAD	2	0
109	2	MAYO	2010	CARRETERA POZA RICA-COATZINTLA S/N COL. SALVADOR ALLENDE ANEXO AL CEMENTERIO SANTISIMA TRINIDAD	1	0
110	4	MAYO	2010	CARRETERA POZA RICA-COATZINTLA S/N COL. SALVADOR ALLENDE ANEXO AL CEMENTERIO SANTISIMA TRINIDAD	1	0
111	4	MAYO	2010	CALZADA DEL CEMENTERIO S/N, BARRIO DE SANTA CRUZ, PAPANTLA, VER.	2	0
112	5	MAYO	2010	CARRETERA POZA RICA-COATZINTLA S/N COL. SALVADOR ALLENDE ANEXO AL CEMENTERIO SANTISIMA TRINIDAD	2	0
113	6	MAYO	2010	CARRETERA POZA RICA-COATZINTLA S/N COL. SALVADOR ALLENDE ANEXO AL CEMENTERIO SANTISIMA TRINIDAD	1	0
114	7	MAYO	2010	CARRETERA POZA RICA-COATZINTLA S/N COL. SALVADOR ALLENDE ANEXO AL CEMENTERIO SANTISIMA TRINIDAD	1	0
115	8	MAYO	2010	PANTEON SANTISIMA TRINIDAD, COATZINTLA, VER.	0	0
116	8	MAYO	2010	CALZADA DEL CEMENTERIO S/N, BARRIO DE SANTA CRUZ, PAPANTLA, VER.	1	0
117	8	MAYO	2010	CARRETERA POZA RICA-COATZINTLA S/N COL. SALVADOR ALLENDE ANEXO AL CEMENTERIO SANTISIMA TRINIDAD	1	0
118	9	MAYO	2010	CARRETERA POZA RICA-COATZINTLA S/N COL. SALVADOR ALLENDE ANEXO AL CEMENTERIO SANTISIMA TRINIDAD	1	0
119	11	MAYO	2010	CARRETERA POZA RICA-COATZINTLA S/N COL. SALVADOR ALLENDE ANEXO AL CEMENTERIO SANTISIMA TRINIDAD	2	0
120	11	MAYO	2010	CALZADA DEL CEMENTERIO S/N, BARRIO DE SANTA CRUZ, PAPANTLA, VER.	1	0
121	12	MAYO	2010	CALLE BUGAMBILIA COL. ESCUDERO DE POZA RICA, VER.	1	0
122	13	MAYO	2010	CALZADA DEL CEMENTERIO S/N, BARRIO DE SANTA CRUZ, PAPANTLA, VER.	1	0
123	15	MAYO	2010	CALLE MATAMOROS, PRIVADA PRIMERA DE MARIANO MATAMOROS, COL. LÁZARO CÁRDENAS, ÁLAMO TEMAPACHE	1	0
124	17	MAYO	2010	CALLE BUGAMBILIA COL. ESCUDERO DE POZA RICA, VER.	1	0
125	17	MAYO	2010	CALZADA DEL CEMENTERIO S/N, BARRIO DE SANTA CRUZ, PAPANTLA, VER.	1	0
126	17	MAYO	2010	CARRETERA POZA RICA-COATZINTLA S/N COL. SALVADOR ALLENDE ANEXO AL CEMENTERIO SANTISIMA TRINIDAD	3	0
127	18	MAYO	2010	CARRETERA POZA RICA-COATZINTLA S/N COL. SALVADOR ALLENDE ANEXO AL CEMENTERIO SANTISIMA TRINIDAD	1	0
128	19	MAYO	2010	CALLE MATAMOROS, PRIVADA PRIMERA DE MARIANO MATAMOROS, COL. LÁZARO CÁRDENAS, ÁLAMO TEMAPACHE	1	0
129	19	MAYO	2010	CARRETERA POZA RICA-COATZINTLA S/N COL. SALVADOR ALLENDE ANEXO AL CEMENTERIO SANTISIMA TRINIDAD	1	0
130	20	MAYO	2010	CALZADA DEL CEMENTERIO S/N, BARRIO DE SANTA CRUZ, PAPANTLA, VER.	1	0
131	22	MAYO	2010	CALLE MATAMOROS, PRIVADA PRIMERA DE MARIANO MATAMOROS, COL. LÁZARO CÁRDENAS, ÁLAMO TEMAPACHE	1	0
132	23	MAYO	2010	CALLE BUGAMBILIA COL. ESCUDERO DE POZA RICA, VER.	1	0
133	23	MAYO	2010	CARRETERA POZA RICA-COATZINTLA S/N COL. SALVADOR ALLENDE ANEXO AL CEMENTERIO SANTISIMA TRINIDAD	2	0
134	25	MAYO	2010	CARRETERA POZA RICA-COATZINTLA S/N COL. SALVADOR ALLENDE ANEXO AL CEMENTERIO SANTISIMA TRINIDAD	1	0
135	30	MAYO	2010	CARRETERA POZA RICA-COATZINTLA S/N COL. SALVADOR ALLENDE ANEXO AL CEMENTERIO SANTISIMA TRINIDAD	1	0
136	31	MAYO	2010	CARRETERA POZA RICA-COATZINTLA S/N COL. SALVADOR ALLENDE ANEXO AL CEMENTERIO SANTISIMA TRINIDAD	1	0
137	31	MAYO	2010	CALZADA DEL CEMENTERIO S/N, BARRIO DE SANTA CRUZ, PAPANTLA, VER.	2	0
138	31	MAYO	2010	CALLE MATAMOROS, PRIVADA PRIMERA DE MARIANO MATAMOROS, COL. LÁZARO CÁRDENAS, ÁLAMO TEMAPACHE	1	0
139	1	JUNIO	2010	CALLE MATAMOROS, PRIVADA PRIMERA DE MARIANO MATAMOROS, COL. LÁZARO CÁRDENAS, ÁLAMO TEMAPACHE	1	0
140	2	JUNIO	2010	CARRETERA POZA RICA-COATZINTLA S/N COL. SALVADOR ALLENDE ANEXO AL CEMENTERIO SANTISIMA TRINIDAD	1	0
141	3	JUNIO	2010	CARRETERA POZA RICA-COATZINTLA S/N COL. SALVADOR ALLENDE ANEXO AL CEMENTERIO SANTISIMA TRINIDAD	1	0
142	4	JUNIO	2010	CALLE MATAMOROS, PRIVADA PRIMERA DE MARIANO MATAMOROS, COL. LÁZARO CÁRDENAS, ÁLAMO TEMAPACHE	1	0
143	5	JUNIO	2010	CARRETERA POZA RICA-COATZINTLA S/N COL. SALVADOR ALLENDE ANEXO AL CEMENTERIO SANTISIMA TRINIDAD	1	0
144	6	JUNIO	2010	CARRETERA POZA RICA-COATZINTLA S/N COL. SALVADOR ALLENDE ANEXO AL CEMENTERIO SANTISIMA TRINIDAD	2	0
145	9	JUNIO	2010	CARRETERA POZA RICA-COATZINTLA S/N COL. SALVADOR ALLENDE ANEXO AL CEMENTERIO SANTISIMA TRINIDAD	1	0
146	10	JUNIO	2010	CARRETERA POZA RICA-COATZINTLA S/N COL. SALVADOR ALLENDE ANEXO AL CEMENTERIO SANTISIMA TRINIDAD	1	0
147	10	JUNIO	2010	CALZADA DEL CEMENTERIO S/N, BARRIO DE SANTA CRUZ, PAPANTLA, VER.	1	0
148	11	JUNIO	2010	CALZADA DEL CEMENTERIO S/N, BARRIO DE SANTA CRUZ, PAPANTLA, VER.	1	0
149	11	JUNIO	2010	CALLE BUGAMBILIA COL. ESCUDERO DE POZA RICA, VER.	1	0
150	11	JUNIO	2010	CARRETERA POZA RICA-COATZINTLA S/N COL. SALVADOR ALLENDE ANEXO AL CEMENTERIO SANTISIMA TRINIDAD	1	0
151	13	JUNIO	2010	CARRETERA POZA RICA-COATZINTLA S/N COL. SALVADOR ALLENDE ANEXO AL CEMENTERIO SANTISIMA TRINIDAD	4	0
152	13	JUNIO	2010	CALZADA DEL CEMENTERIO S/N, BARRIO DE SANTA CRUZ, PAPANTLA, VER.	1	0
153	14	JUNIO	2010	CALZADA DEL CEMENTERIO S/N, BARRIO DE SANTA CRUZ, PAPANTLA, VER.	1	0
154	14	JUNIO	2010	CALZADA DEL CEMENTERIO S/N, BARRIO DE SANTA CRUZ, PAPANTLA, VER.	1	0
155	14	JUNIO	2010	CARRETERA POZA RICA-COATZINTLA S/N COL. SALVADOR ALLENDE ANEXO AL CEMENTERIO SANTISIMA TRINIDAD	1	0
156	17	JUNIO	2010	CARRETERA POZA RICA-COATZINTLA S/N COL. SALVADOR ALLENDE ANEXO AL CEMENTERIO SANTISIMA TRINIDAD	2	0
157	18	JUNIO	2010	CALZADA DEL CEMENTERIO S/N, BARRIO DE SANTA CRUZ, PAPANTLA, VER.	1	0
158	20	JUNIO	2010	CARRETERA POZA RICA-COATZINTLA S/N COL. SALVADOR ALLENDE ANEXO AL CEMENTERIO SANTISIMA TRINIDAD	1	0
159	21	JUNIO	2010	CARRETERA POZA RICA-COATZINTLA S/N COL. SALVADOR ALLENDE ANEXO AL CEMENTERIO SANTISIMA TRINIDAD	4	0
160	22	JUNIO	2010	CALZADA DEL CEMENTERIO S/N, BARRIO DE SANTA CRUZ, PAPANTLA, VER.	1	0
161	24	JUNIO	2010	CALZADA DEL CEMENTERIO S/N, BARRIO DE SANTA CRUZ, PAPANTLA, VER.	1	0
162	25	JUNIO	2010	CALLE BUGAMBILIA COL. ESCUDERO DE POZA RICA, VER.	1	0
163	26	JUNIO	2010	CALLE BUGAMBILIA COL. ESCUDERO DE POZA RICA, VER.	1	0
164	26	JUNIO	2010	CALZADA DEL CEMENTERIO S/N, BARRIO DE SANTA CRUZ, PAPANTLA, VER.	1	0
165	27	JUNIO	2010	CARRETERA POZA RICA-COATZINTLA S/N COL. SALVADOR ALLENDE ANEXO AL CEMENTERIO SANTISIMA TRINIDAD	4	0
166	29	JUNIO	2010	CALZADA DEL CEMENTERIO S/N, BARRIO DE SANTA CRUZ, PAPANTLA, VER.	0	1
167	1	JULIO	2010	CARRETERA POZA RICA-COATZINTLA S/N COL. SALVADOR ALLENDE ANEXO AL CEMENTERIO SANTISIMA TRINIDAD	1	0
168	2	JULIO	2010	CARRETERA POZA RICA-COATZINTLA S/N COL. SALVADOR ALLENDE ANEXO AL CEMENTERIO SANTISIMA TRINIDAD	1	0
169	3	JULIO	2010	CALLE BUGAMBILIA COL. ESCUDERO DE POZA RICA, VER.	1	0
170	4	JULIO	2010	CARRETERA POZA RICA-COATZINTLA S/N COL. SALVADOR ALLENDE ANEXO AL CEMENTERIO SANTISIMA TRINIDAD	1	0
171	5	JULIO	2010	CALLE BUGAMBILIA NO. 8, COL. ESCUDERO DE POZA RICA, VER.	1	0
172	6	JULIO	2010	CARRETERA POZA RICA-COATZINTLA S/N COL. SALVADOR ALLENDE ANEXO AL CEMENTERIO SANTISIMA TRINIDAD	1	0
173	7	JULIO	2010	CARRETERA POZA RICA-COATZINTLA S/N COL. SALVADOR ALLENDE ANEXO AL CEMENTERIO SANTISIMA TRINIDAD	1	0
174	9	JULIO	2010	CARRETERA POZA RICA-COATZINTLA S/N COL. SALVADOR ALLENDE ANEXO AL CEMENTERIO SANTISIMA TRINIDAD	1	0
175	9	JULIO	2010	CALZADA DEL CEMENTERIO S/N, BARRIO DE SANTA CRUZ, PAPANTLA, VER.	1	0
176	12	JULIO	2010	CARRETERA POZA RICA-COATZINTLA S/N COL. SALVADOR ALLENDE ANEXO AL CEMENTERIO SANTISIMA TRINIDAD	1	0
177	12	JULIO	2010	CALLE MATAMOROS, PRIVADA PRIMERA DE MARIANO MATAMOROS, COL. LÁZARO CÁRDENAS, ÁLAMO TEMAPACHE	1	0
178	12	JULIO	2010	CARRETERA POZA RICA-COATZINTLA S/N COL. SALVADOR ALLENDE ANEXO AL CEMENTERIO SANTISIMA TRINIDAD	2	0
179	12	JULIO	2010	CALZADA DEL CEMENTERIO S/N, BARRIO DE SANTA CRUZ, PAPANTLA, VER.	1	0
180	15	JULIO	2010	CALZADA DEL CEMENTERIO S/N, BARRIO DE SANTA CRUZ, PAPANTLA, VER.	1	0
181	17	JULIO	2010	CALZADA DEL CEMENTERIO S/N, BARRIO DE SANTA CRUZ, PAPANTLA, VER.	1	0
182	16	JULIO	2010	CARRETERA POZA RICA-COATZINTLA S/N COL. SALVADOR ALLENDE ANEXO AL CEMENTERIO SANTISIMA TRINIDAD	1	0
183	22	JULIO	2010	CARRETERA POZA RICA-COATZINTLA S/N COL. SALVADOR ALLENDE ANEXO AL CEMENTERIO SANTISIMA TRINIDAD	1	0
184	23	JULIO	2010	CALZADA DEL CEMENTERIO S/N, BARRIO DE SANTA CRUZ, PAPANTLA, VER.	1	0
185	24	JULIO	2010	CARRETERA POZA RICA-COATZINTLA S/N COL. SALVADOR ALLENDE ANEXO AL CEMENTERIO SANTISIMA TRINIDAD	1	0
186	25	JULIO	2010	CARRETERA POZA RICA-COATZINTLA S/N COL. SALVADOR ALLENDE ANEXO AL CEMENTERIO SANTISIMA TRINIDAD	1	0
187	27	JULIO	2010	PANTEON MUNICIPAL DE PAPANTLA, VER.	1	0
188	27	JULIO	2010	CALLE MATAMOROS, PRIVADA PRIMERA DE MARIANO MATAMOROS, COL. LÁZARO CÁRDENAS, ÁLAMO TEMAPACHE	1	0
189	27	JULIO	2010	CARRETERA POZA RICA-COATZINTLA S/N COL. SALVADOR ALLENDE ANEXO AL CEMENTERIO SANTISIMA TRINIDAD	1	0
190	27	JULIO	2010	CALZADA DEL CEMENTERIO S/N, BARRIO DE SANTA CRUZ, PAPANTLA, VER.	1	0
191	30	JULIO	2010	CARRETERA POZA RICA-COATZINTLA S/N COL. SALVADOR ALLENDE ANEXO AL CEMENTERIO SANTISIMA TRINIDAD	2	0
192	31	JULIO	2010	CALZADA DEL CEMENTERIO S/N, BARRIO DE SANTA CRUZ, PAPANTLA, VER.	1	0
193	31	JULIO	2010	CALLE BUGAMBILIA COL. ESCUDERO DE POZA RICA, VER.	1	0
194	1	AGOSTO	2010	CALLE BUGAMBILIA COL. ESCUDERO DE POZA RICA, VER.	2	0
195	1	AGOSTO	2010	CARRETERA POZA RICA-COATZINTLA S/N COL. SALVADOR ALLENDE ANEXO AL CEMENTERIO SANTISIMA TRINIDAD	1	0
196	2	AGOSTO	2010	CARRETERA POZA RICA-COATZINTLA S/N COL. SALVADOR ALLENDE ANEXO AL CEMENTERIO SANTISIMA TRINIDAD	3	0
197	2	AGOSTO	2010	CALZADA DEL CEMENTERIO S/N, BARRIO DE SANTA CRUZ, PAPANTLA, VER.	1	0
198	3	AGOSTO	2010	CALZADA DEL CEMENTERIO S/N, BARRIO DE SANTA CRUZ, PAPANTLA, VER.	1	0
199	1	AGOSTO	2010	CALLE BUGAMBILIA COL. ESCUDERO DE POZA RICA, VER.	1	0
200	5	AGOSTO	2010	CALLE MATAMOROS, PRIVADA PRIMERA DE MARIANO MATAMOROS, COL. LÁZARO CÁRDENAS, ÁLAMO TEMAPACHE	1	0
201	5	AGOSTO	2010	CALZADA DEL CEMENTERIO S/N, BARRIO DE SANTA CRUZ, PAPANTLA, VER.	1	0
202	9	AGOSTO	2010	CALZADA DEL CEMENTERIO S/N, BARRIO DE SANTA CRUZ, PAPANTLA, VER.	1	0
203	9	AGOSTO	2010	CALZADA DEL CEMENTERIO S/N, BARRIO DE SANTA CRUZ, PAPANTLA, VER.	0	1
204	9	AGOSTO	2010	CARRETERA POZA RICA-COATZINTLA S/N COL. SALVADOR ALLENDE ANEXO AL CEMENTERIO SANTISIMA TRINIDAD	1	0
205	10	AGOSTO	2010	CARRETERA POZA RICA-COATZINTLA S/N COL. SALVADOR ALLENDE ANEXO AL CEMENTERIO SANTISIMA TRINIDAD	1	0
206	10	AGOSTO	2010	CALZADA DEL CEMENTERIO S/N, BARRIO DE SANTA CRUZ, PAPANTLA, VER.	2	0
207	10	AGOSTO	2010	CALLE BUGAMBILIA COL. ESCUDERO DE POZA RICA, VER.	2	0
208	12	AGOSTO	2010	CARRETERA POZA RICA-COATZINTLA S/N COL. SALVADOR ALLENDE ANEXO AL CEMENTERIO SANTISIMA TRINIDAD	1	0
209	14	AGOSTO	2010	CARRETERA POZA RICA-COATZINTLA S/N COL. SALVADOR ALLENDE ANEXO AL CEMENTERIO SANTISIMA TRINIDAD	1	0
210	14	AGOSTO	2010	CALLE BUGAMBILIA COL. ESCUDERO DE POZA RICA, VER.	1	0
211	16	AGOSTO	2010	CALLE MATAMOROS, PRIVADA PRIMERA DE MARIANO MATAMOROS, COL. LÁZARO CÁRDENAS, ÁLAMO TEMAPACHE	1	0

212	16	AGOSTO	2010	CALZADA DEL CEMENTERIO S/N, BARRIO DE SANTA CRUZ, PAPANTLA, VER.	1	0
213	17	AGOSTO	2010	CALZADA DEL CEMENTERIO S/N, BARRIO DE SANTA CRUZ, PAPANTLA, VER.	1	0
214	17	AGOSTO	2010	CALZADA DEL CEMENTERIO S/N, BARRIO DE SANTA CRUZ, PAPANTLA, VER.	1	0
215	17	AGOSTO	2010	CARRETERA POZA RICA-COATZINTLA S/N COL. SALVADOR ALLENDE ANEXO AL CEMENTERIO SANTISIMA TRINIDAD	1	0
216	18	AGOSTO	2010	CALLE BUGAMBILIA COL. ESCUDERO DE POZA RICA, VER.	1	0
217	21	AGOSTO	2010	CARRETERA POZA RICA-COATZINTLA S/N COL. SALVADOR ALLENDE ANEXO AL CEMENTERIO SANTISIMA TRINIDAD	1	0
218	22	AGOSTO	2010	CALLE BUGAMBILIA COL. ESCUDERO DE POZA RICA, VER.	1	0
219	22	AGOSTO	2010	CARRETERA POZA RICA-COATZINTLA S/N COL. SALVADOR ALLENDE ANEXO AL CEMENTERIO SANTISIMA TRINIDAD	1	0
220	23	AGOSTO	2010	CARRETERA POZA RICA-COATZINTLA S/N COL. SALVADOR ALLENDE ANEXO AL CEMENTERIO SANTISIMA TRINIDAD	1	0
221	24	AGOSTO	2010	CARRETERA POZA RICA-COATZINTLA S/N COL. SALVADOR ALLENDE ANEXO AL CEMENTERIO SANTISIMA TRINIDAD	1	0
222	24	AGOSTO	2010	CALZADA DEL CEMENTERIO S/N, BARRIO DE SANTA CRUZ, PAPANTLA, VER.	1	0
223	28	AGOSTO	2010	CARRETERA POZA RICA-COATZINTLA S/N COL. SALVADOR ALLENDE ANEXO AL CEMENTERIO SANTISIMA TRINIDAD	1	0
224	30	AGOSTO	2010	CARRETERA POZA RICA-COATZINTLA S/N COL. SALVADOR ALLENDE ANEXO AL CEMENTERIO SANTISIMA TRINIDAD	1	0
225	30	AGOSTO	2010	CALZADA DEL CEMENTERIO S/N, BARRIO DE SANTA CRUZ, PAPANTLA, VER.	1	0
226	2	SEPTIEMBRE	2010	CALLE MATAMOROS, PRIVADA PRIMERA DE MARIANO MATAMOROS, COL. LÁZARO CÁRDENAS, ÁLAMO TEMAPACHE	1	0
227	2	SEPTIEMBRE	2010	CALZADA DEL CEMENTERIO S/N, BARRIO DE SANTA CRUZ, PAPANTLA, VER.	1	0
228	3	SEPTIEMBRE	2010	CARRETERA POZA RICA-COATZINTLA S/N COL. SALVADOR ALLENDE ANEXO AL CEMENTERIO SANTISIMA TRINIDAD	1	0
229	5	SEPTIEMBRE	2010	CALZADA DEL CEMENTERIO S/N, BARRIO DE SANTA CRUZ, PAPANTLA, VER.	1	0
230	5	SEPTIEMBRE	2010	CARRETERA POZA RICA-COATZINTLA S/N COL. SALVADOR ALLENDE ANEXO AL CEMENTERIO SANTISIMA TRINIDAD	1	0
231	6	SEPTIEMBRE	2010	CARRETERA POZA RICA-COATZINTLA S/N COL. SALVADOR ALLENDE ANEXO AL CEMENTERIO SANTISIMA TRINIDAD	1	0
232	8	SEPTIEMBRE	2010	CARRETERA POZA RICA-COATZINTLA S/N COL. SALVADOR ALLENDE ANEXO AL CEMENTERIO SANTISIMA TRINIDAD	1	0
233	8	SEPTIEMBRE	2010	CALZADA DEL CEMENTERIO S/N, BARRIO DE SANTA CRUZ, PAPANTLA, VER.	1	0
234	10	SEPTIEMBRE	2010	CALZADA DEL CEMENTERIO S/N, BARRIO DE SANTA CRUZ, PAPANTLA, VER.	1	0
235	11	SEPTIEMBRE	2010	CALZADA DEL CEMENTERIO S/N, BARRIO DE SANTA CRUZ, PAPANTLA, VER.	1	0
236	12	SEPTIEMBRE	2010	CALZADA DEL CEMENTERIO S/N, BARRIO DE SANTA CRUZ, PAPANTLA, VER.	1	0
237	13	SEPTIEMBRE	2010	CALLE MATAMOROS, PRIVADA PRIMERA DE MARIANO MATAMOROS, COL. LÁZARO CÁRDENAS, ÁLAMO TEMAPACHE	1	0
238	15	SEPTIEMBRE	2010	CARRETERA POZA RICA-COATZINTLA S/N COL. SALVADOR ALLENDE ANEXO AL CEMENTERIO SANTISIMA TRINIDAD	1	0
239	16	SEPTIEMBRE	2010	CARRETERA POZA RICA-COATZINTLA S/N COL. SALVADOR ALLENDE ANEXO AL CEMENTERIO SANTISIMA TRINIDAD	1	0
240	16	SEPTIEMBRE	2010	CALZADA DEL CEMENTERIO S/N, BARRIO DE SANTA CRUZ, PAPANTLA, VER.	1	0
241	16	SEPTIEMBRE	2010	CALLE MATAMOROS, PRIVADA PRIMERA DE MARIANO MATAMOROS, COL. LÁZARO CÁRDENAS, ÁLAMO TEMAPACHE	1	0
242	17	SEPTIEMBRE	2010	CALLE MATAMOROS, PRIVADA PRIMERA DE MARIANO MATAMOROS, COL. LÁZARO CÁRDENAS, ÁLAMO TEMAPACHE	1	0
243	17	SEPTIEMBRE	2010	CARRETERA POZA RICA-COATZINTLA S/N COL. SALVADOR ALLENDE ANEXO AL CEMENTERIO SANTISIMA TRINIDAD	1	0
244	20	SEPTIEMBRE	2010	CALLE MATAMOROS, PRIVADA PRIMERA DE MARIANO MATAMOROS, COL. LÁZARO CÁRDENAS, ÁLAMO TEMAPACHE	1	0
245	20	SEPTIEMBRE	2010	CARRETERA POZA RICA-COATZINTLA S/N COL. SALVADOR ALLENDE ANEXO AL CEMENTERIO SANTISIMA TRINIDAD	2	0
246	21	SEPTIEMBRE	2010	CALZADA DEL CEMENTERIO S/N, BARRIO DE SANTA CRUZ, PAPANTLA, VER.	1	0
247	22	SEPTIEMBRE	2010	CALZADA DEL CEMENTERIO S/N, BARRIO DE SANTA CRUZ, PAPANTLA, VER.	1	0
248	23	SEPTIEMBRE	2010	CARRETERA POZA RICA-COATZINTLA S/N COL. SALVADOR ALLENDE ANEXO AL CEMENTERIO SANTISIMA TRINIDAD	1	0
249	24	SEPTIEMBRE	2010	CALLE MATAMOROS, PRIVADA PRIMERA DE MARIANO MATAMOROS, COL. LÁZARO CÁRDENAS, ÁLAMO TEMAPACHE	1	0
250	26	SEPTIEMBRE	2010	CALLE BUGAMBILIA COL. ESCUDERO DE POZA RICA, VER.	1	0
251	27	SEPTIEMBRE	2010	CALZADA DEL CEMENTERIO S/N, BARRIO DE SANTA CRUZ, PAPANTLA, VER.	1	0
252	29	SEPTIEMBRE	2010	CALZADA DEL CEMENTERIO S/N, BARRIO DE SANTA CRUZ, PAPANTLA, VER.	1	0
253	1	OCTUBRE	2010	CARRETERA POZA RICA-COATZINTLA S/N COL. SALVADOR ALLENDE ANEXO AL CEMENTERIO SANTISIMA TRINIDAD	2	0
254	2	OCTUBRE	2010	CARRETERA POZA RICA-COATZINTLA S/N COL. SALVADOR ALLENDE ANEXO AL CEMENTERIO SANTISIMA TRINIDAD	1	0
255	3	OCTUBRE	2010	CARRETERA POZA RICA-COATZINTLA S/N COL. SALVADOR ALLENDE ANEXO AL CEMENTERIO SANTISIMA TRINIDAD	2	0
256	4	OCTUBRE	2010	CALLE BUGAMBILIA COL. ESCUDERO DE POZA RICA, VER.	1	0
257	4	OCTUBRE	2010	CALZADA DEL CEMENTERIO S/N, BARRIO DE SANTA CRUZ, PAPANTLA, VER.	1	0
258	4	OCTUBRE	2010	CALLE MATAMOROS, PRIVADA PRIMERA DE MARIANO MATAMOROS, COL. LÁZARO CÁRDENAS, ÁLAMO TEMAPACHE	1	0
259	4	OCTUBRE	2010	CALZADA DEL CEMENTERIO S/N, BARRIO DE SANTA CRUZ, PAPANTLA, VER.	1	0
260	5	OCTUBRE	2010	CALLE BUGAMBILIA COL. ESCUDERO DE POZA RICA, VER.	1	0
261	6	OCTUBRE	2010	CALLE MATAMOROS, PRIVADA PRIMERA DE MARIANO MATAMOROS, COL. LÁZARO CÁRDENAS, ÁLAMO TEMAPACHE	1	0
262	6	OCTUBRE	2010	CARRETERA POZA RICA-COATZINTLA S/N COL. SALVADOR ALLENDE ANEXO AL CEMENTERIO SANTISIMA TRINIDAD	1	0
263	8	OCTUBRE	2010	CARRETERA POZA RICA-COATZINTLA S/N COL. SALVADOR ALLENDE ANEXO AL CEMENTERIO SANTISIMA TRINIDAD	1	0
264	8	OCTUBRE	2010	CALZADA DEL CEMENTERIO S/N, BARRIO DE SANTA CRUZ, PAPANTLA, VER.	1	0
265	9	OCTUBRE	2010	CALZADA DEL CEMENTERIO S/N, BARRIO DE SANTA CRUZ, PAPANTLA, VER.	1	0
266	11	OCTUBRE	2010	CARRETERA POZA RICA-COATZINTLA S/N COL. SALVADOR ALLENDE ANEXO AL CEMENTERIO SANTISIMA TRINIDAD	1	0
267	14	OCTUBRE	2010	CALLE BUGAMBILIA COL. ESCUDERO DE POZA RICA, VER.	1	0
268	15	OCTUBRE	2010	CALLE MATAMOROS, PRIVADA PRIMERA DE MARIANO MATAMOROS, COL. LÁZARO CÁRDENAS, ÁLAMO TEMAPACHE	1	0
269	16	OCTUBRE	2010	CALLE MATAMOROS, PRIVADA PRIMERA DE MARIANO MATAMOROS, COL. LÁZARO CÁRDENAS, ÁLAMO TEMAPACHE	1	0
270	16	OCTUBRE	2010	CARRETERA POZA RICA-COATZINTLA S/N COL. SALVADOR ALLENDE ANEXO AL CEMENTERIO SANTISIMA TRINIDAD	1	0
271	18	OCTUBRE	2010	PANTEON MUNICIPAL HIDALGO, ÁLAMO TEMAPACHE, VER.	1	0
272	19	OCTUBRE	2010	CALZADA DEL CEMENTERIO S/N, BARRIO DE SANTA CRUZ, PAPANTLA, VER.	1	0
273	20	OCTUBRE	2010	PANTEON MUNICIPAL DE PAPANTLA, VER.	1	0
274	20	OCTUBRE	2010	CALLE MATAMOROS, PRIVADA PRIMERA DE MARIANO MATAMOROS, COL. LÁZARO CÁRDENAS, ÁLAMO TEMAPACHE	1	0
275	22	OCTUBRE	2010	CALLE MATAMOROS, PRIVADA PRIMERA DE MARIANO MATAMOROS, COL. LÁZARO CÁRDENAS, ÁLAMO TEMAPACHE	1	0
276	22	OCTUBRE	2010	CALZADA DEL CEMENTERIO S/N, BARRIO DE SANTA CRUZ, PAPANTLA, VER.	1	0
277	22	OCTUBRE	2010	CARRETERA POZA RICA-COATZINTLA S/N COL. SALVADOR ALLENDE ANEXO AL CEMENTERIO SANTISIMA TRINIDAD	1	0
278	23	OCTUBRE	2010	CALLE BUGAMBILIA COL. ESCUDERO DE POZA RICA, VER.	1	0
279	24	OCTUBRE	2010	CALLE BUGAMBILIA COL. ESCUDERO DE POZA RICA, VER.	2	0
280	24	OCTUBRE	2010	CARRETERA POZA RICA-COATZINTLA S/N COL. SALVADOR ALLENDE ANEXO AL CEMENTERIO SANTISIMA TRINIDAD	1	0
281	25	OCTUBRE	2010	CARRETERA POZA RICA-COATZINTLA S/N COL. SALVADOR ALLENDE ANEXO AL CEMENTERIO SANTISIMA TRINIDAD	1	0
282	26	OCTUBRE	2010	PANTEON MUNICIPAL HIDALGO, ÁLAMO TEMAPACHE, VER.	1	0
283	27	OCTUBRE	2010	CARRETERA POZA RICA-COATZINTLA S/N COL. SALVADOR ALLENDE ANEXO AL CEMENTERIO SANTISIMA TRINIDAD	1	0
284	27	OCTUBRE	2010	CALZADA DEL CEMENTERIO S/N, BARRIO DE SANTA CRUZ, PAPANTLA, VER.	1	0
285	28	OCTUBRE	2010	CARRETERA POZA RICA-COATZINTLA S/N COL. SALVADOR ALLENDE ANEXO AL CEMENTERIO SANTISIMA TRINIDAD	1	0
286	29	OCTUBRE	2010	CARRETERA POZA RICA-COATZINTLA S/N COL. SALVADOR ALLENDE ANEXO AL CEMENTERIO SANTISIMA TRINIDAD	1	0
287	29	OCTUBRE	2010	CALLE BUGAMBILIA COL. ESCUDERO DE POZA RICA, VER.	1	0
288	30	OCTUBRE	2010	CARRETERA POZA RICA-COATZINTLA S/N COL. SALVADOR ALLENDE ANEXO AL CEMENTERIO SANTISIMA TRINIDAD	1	0
289	31	OCTUBRE	2010	CALLE BUGAMBILIA COL. ESCUDERO DE POZA RICA, VER.	1	0
290	31	OCTUBRE	2010	CALLE MATAMOROS, PRIVADA PRIMERA DE MARIANO MATAMOROS, COL. LÁZARO CÁRDENAS, ÁLAMO TEMAPACHE	1	0
291	3	NOVIEMBRE	2010	CARRETERA POZA RICA-COATZINTLA S/N COL. SALVADOR ALLENDE ANEXO AL CEMENTERIO SANTISIMA TRINIDAD	1	0
292	5	NOVIEMBRE	2010	CALLE BUGAMBILIA COL. ESCUDERO DE POZA RICA, VER.	1	0
293	7	NOVIEMBRE	2010	CARRETERA POZA RICA-COATZINTLA S/N COL. SALVADOR ALLENDE ANEXO AL CEMENTERIO SANTISIMA TRINIDAD	1	0
294	11	NOVIEMBRE	2010	CARRETERA POZA RICA-COATZINTLA S/N COL. SALVADOR ALLENDE ANEXO AL CEMENTERIO SANTISIMA TRINIDAD	2	0
295	11	NOVIEMBRE	2010	CALZADA DEL CEMENTERIO S/N, BARRIO DE SANTA CRUZ, PAPANTLA, VER.	1	0
296	12	NOVIEMBRE	2010	CALZADA DEL CEMENTERIO S/N, BARRIO DE SANTA CRUZ, PAPANTLA, VER.	1	0
297	12	NOVIEMBRE	2010	CARRETERA POZA RICA-COATZINTLA S/N COL. SALVADOR ALLENDE ANEXO AL CEMENTERIO SANTISIMA TRINIDAD	1	0
298	13	NOVIEMBRE	2010	CARRETERA POZA RICA-COATZINTLA S/N COL. SALVADOR ALLENDE ANEXO AL CEMENTERIO SANTISIMA TRINIDAD	2	0
299	13	NOVIEMBRE	2010	CALZADA DEL CEMENTERIO S/N, BARRIO DE SANTA CRUZ, PAPANTLA, VER.	1	0
300	14	NOVIEMBRE	2010	CARRETERA POZA RICA-COATZINTLA S/N COL. SALVADOR ALLENDE ANEXO AL CEMENTERIO SANTISIMA TRINIDAD	1	0
301	15	NOVIEMBRE	2010	CARRETERA POZA RICA-COATZINTLA S/N COL. SALVADOR ALLENDE ANEXO AL CEMENTERIO SANTISIMA TRINIDAD	2	0
302	16	NOVIEMBRE	2010	CALLE BUGAMBILIA COL. ESCUDERO DE POZA RICA, VER.	1	0
303	18	NOVIEMBRE	2010	CARRETERA POZA RICA-COATZINTLA S/N COL. SALVADOR ALLENDE ANEXO AL CEMENTERIO SANTISIMA TRINIDAD	1	0
304	19	NOVIEMBRE	2010	CALZADA DEL CEMENTERIO S/N, BARRIO DE SANTA CRUZ, PAPANTLA, VER.	1	0
305	22	NOVIEMBRE	2010	CARRETERA POZA RICA-COATZINTLA S/N COL. SALVADOR ALLENDE ANEXO AL CEMENTERIO SANTISIMA TRINIDAD	2	0
306	23	NOVIEMBRE	2010	CALZADA DEL CEMENTERIO S/N, BARRIO DE SANTA CRUZ, PAPANTLA, VER.	1	0
307	24	NOVIEMBRE	2010	CALZADA DEL CEMENTERIO S/N, BARRIO DE SANTA CRUZ, PAPANTLA, VER.	1	0
308	24	NOVIEMBRE	2010	CARRETERA POZA RICA-COATZINTLA S/N COL. SALVADOR ALLENDE ANEXO AL CEMENTERIO SANTISIMA TRINIDAD	1	0
309	25	NOVIEMBRE	2010	CARRETERA POZA RICA-COATZINTLA S/N COL. SALVADOR ALLENDE ANEXO AL CEMENTERIO SANTISIMA TRINIDAD	3	0
310	26	NOVIEMBRE	2010	CALLE MATAMOROS, PRIVADA PRIMERA DE MARIANO MATAMOROS, COL. LÁZARO CÁRDENAS, ÁLAMO TEMAPACHE	1	0
311	27	NOVIEMBRE	2010	CARRETERA POZA RICA-COATZINTLA S/N COL. SALVADOR ALLENDE ANEXO AL CEMENTERIO SANTISIMA TRINIDAD	1	0
312	29	NOVIEMBRE	2010	PANTEON SAN LUCAS, COL. PETROMEX, POZA RICA, VER.	1	0
313	2	DICIEMBRE	2010	CARRETERA POZA RICA-COATZINTLA S/N COL. SALVADOR ALLENDE ANEXO AL CEMENTERIO SANTISIMA TRINIDAD	1	0
314	3	DICIEMBRE	2010	CARRETERA POZA RICA-COATZINTLA S/N COL. SALVADOR ALLENDE ANEXO AL CEMENTERIO SANTISIMA TRINIDAD	1	0
315	4	DICIEMBRE	2010	CALZADA DEL CEMENTERIO S/N, BARRIO DE SANTA CRUZ, PAPANTLA, VER.	1	0
316	4	DICIEMBRE	2010	CALLE MATAMOROS, PRIVADA PRIMERA DE MARIANO MATAMOROS, COL. LÁZARO CÁRDENAS, ÁLAMO TEMAPACHE	1	0
317	5	DICIEMBRE	2010	CALLE MATAMOROS, PRIVADA PRIMERA DE MARIANO MATAMOROS, COL. LÁZARO CÁRDENAS, ÁLAMO TEMAPACHE	1	0
318	5	DICIEMBRE	2010	CALLE BUGAMBILIA COL. ESCUDERO DE POZA RICA, VER.	1	0
319	6	DICIEMBRE	2010	CALLE BUGAMBILIA COL. ESCUDERO DE POZA RICA, VER.	1	0
320	6	DICIEMBRE	2010	PANTEON MUNICIPAL HIDALGO, ÁLAMO TEMAPACHE, VER.	1	0

321	5	DICIEMBRE	2010	CALZADA DEL CEMENTERIO SIN, BARRIO DE SANTA CRUZ, PAPANTLA, VER.	1	1
322	5	DICIEMBRE	2010	CARRETERA POZA RICA-COATZINTLA SIN COL. SALVADOR ALLENDE ANEXO AL CEMENTERIO SANTISIMA TRINIDAD	1	0
323	11	DICIEMBRE	2010	CARRETERA POZA RICA-COATZINTLA SIN COL. SALVADOR ALLENDE ANEXO AL CEMENTERIO SANTISIMA TRINIDAD	2	0
324	12	DICIEMBRE	2010	CALLE MATAMOROS, PRIVADA PRIMERA DE MARIANO MATAMOROS COL. LÁZARO CÁRDENAS, ÁLAMO TEMAPACHE	1	0
325	13	DICIEMBRE	2010	CALLE MATAMOROS, PRIVADA PRIMERA DE MARIANO MATAMOROS COL. LÁZARO CÁRDENAS, ÁLAMO TEMAPACHE	1	0
326	14	DICIEMBRE	2010	CALZADA DEL CEMENTERIO SIN, BARRIO DE SANTA CRUZ, PAPANTLA, VER.	1	0
327	14	DICIEMBRE	2010	CALZADA DEL CEMENTERIO SIN, BARRIO DE SANTA CRUZ, PAPANTLA, VER.	2	0
328	15	DICIEMBRE	2010	CALLE BOGAMBILIA COL. ESCUDERO DE POZA RICA, VER.	1	0
329	15	DICIEMBRE	2010	CARRETERA POZA RICA-COATZINTLA SIN COL. SALVADOR ALLENDE ANEXO AL CEMENTERIO SANTISIMA TRINIDAD	1	0
330	16	DICIEMBRE	2010	CARRETERA POZA RICA-COATZINTLA SIN COL. SALVADOR ALLENDE ANEXO AL CEMENTERIO SANTISIMA TRINIDAD	1	0
331	17	DICIEMBRE	2010	CALLE BUGAMBILIA COL. ESCUDERO DE POZA RICA, VER.	1	0
332	17	DICIEMBRE	2010	CALLE MATAMOROS, PRIVADA PRIMERA DE MARIANO MATAMOROS, COL. LÁZARO CÁRDENAS, ÁLAMO TEMAPACHE	1	0
333	18	DICIEMBRE	2010	CARRETERA POZA RICA-COATZINTLA SIN COL. SALVADOR ALLENDE ANEXO AL CEMENTERIO SANTISIMA TRINIDAD	2	0
334	21	DICIEMBRE	2010	CALLE BUGAMBILIA COL. ESCUDERO DE POZA RICA, VER.	2	0
335	22	DICIEMBRE	2010	CALLE MATAMOROS, PRIVADA PRIMERA DE MARIANO MATAMOROS, COL. LÁZARO CÁRDENAS, ÁLAMO TEMAPACHE	1	0
336	22	DICIEMBRE	2010	CARRETERA POZA RICA-COATZINTLA SIN COL. SALVADOR ALLENDE ANEXO AL CEMENTERIO SANTISIMA TRINIDAD	1	0
337	22	DICIEMBRE	2010	CALZADA DEL CEMENTERIO SIN, BARRIO DE SANTA CRUZ, PAPANTLA, VER.	2	0
338	24	DICIEMBRE	2010	CARRETERA POZA RICA-COATZINTLA SIN COL. SALVADOR ALLENDE ANEXO AL CEMENTERIO SANTISIMA TRINIDAD	1	0
339	25	DICIEMBRE	2010	CARRETERA POZA RICA-COATZINTLA SIN COL. SALVADOR ALLENDE ANEXO AL CEMENTERIO SANTISIMA TRINIDAD	2	0
340	25	DICIEMBRE	2010	CALLE BUGAMBILIA COL. ESCUDERO DE POZA RICA, VER.	1	0
341	25	DICIEMBRE	2010	CALZADA DEL CEMENTERIO SIN, BARRIO DE SANTA CRUZ, PAPANTLA, VER.	1	0
342	27	DICIEMBRE	2010	CALLE MATAMOROS, PRIVADA PRIMERA DE MARIANO MATAMOROS, COL. LÁZARO CÁRDENAS, ÁLAMO TEMAPACHE	1	0
343	28	DICIEMBRE	2010	CALLE MATAMOROS, PRIVADA PRIMERA DE MARIANO MATAMOROS, COL. LÁZARO CÁRDENAS, ÁLAMO TEMAPACHE	1	0
344	28	DICIEMBRE	2010	CARRETERA POZA RICA-COATZINTLA SIN COL. SALVADOR ALLENDE ANEXO AL CEMENTERIO SANTISIMA TRINIDAD	1	0
345	29	DICIEMBRE	2010	CARRETERA POZA RICA-COATZINTLA SIN COL. SALVADOR ALLENDE ANEXO AL CEMENTERIO SANTISIMA TRINIDAD	1	0
346	31	DICIEMBRE	2010	CARRETERA POZA RICA-COATZINTLA SIN COL. SALVADOR ALLENDE ANEXO AL CEMENTERIO SANTISIMA TRINIDAD	1	0
				SUBTOTAL	429	3
				TOTAL CADÁVERES EN EL AÑO	432	

FISCALIA REGIONAL ZONA NORTE TUXPAN

CADÁVERES 2010 AL 27 DE JUNIO DEL 2019

No. Prog.	DIA	MES	AÑO	UBICACION DEL SEMEFO (DOMICILIO, CALLE, MPIO., ETC.)	NÚMERO CADAVERES IDENTIFICADOS	NÚMERO CADAVERES NO IDENTIFICADOS
1	1	ENERO	2011	CALLE MATAMOROS, PRIVADA PRIMERA DE MARIANO MATAMOROS, COL. LÁZARO CARDENAS, ÁLAMO TEMAPACHE	1	0
2	1	ENERO	2011	CARRETERA POZA RICA-COATZINTLA S/N COL. SALVADOR ALLENDE ANEXO AL CEMENTERIO SANTÍSIMA TRINIDAD	1	0
3	2	ENERO	2011	CARRETERA POZA RICA-COATZINTLA S/N COL. SALVADOR ALLENDE ANEXO AL CEMENTERIO SANTÍSIMA TRINIDAD	1	0
4	3	ENERO	2011	CARRETERA POZA RICA-COATZINTLA S/N COL. SALVADOR ALLENDE ANEXO AL CEMENTERIO SANTÍSIMA TRINIDAD	1	0
5	4	ENERO	2011	CALLE MATAMOROS, PRIVADA PRIMERA DE MARIANO MATAMOROS, COL. LÁZARO CÁRDENAS, ÁLAMO TEMAPACHE	1	0
6	5	ENERO	2011	CALLE MATAMOROS, PRIVADA PRIMERA DE MARIANO MATAMOROS, COL. LÁZARO CÁRDENAS, ÁLAMO TEMAPACHE	1	0
7	7	ENERO	2011	CARRETERA POZA RICA-COATZINTLA S/N COL. SALVADOR ALLENDE ANEXO AL CEMENTERIO SANTÍSIMA TRINIDAD	1	0
8	10	ENERO	2011	CALLE MATAMOROS, PRIVADA PRIMERA DE MARIANO MATAMOROS, COL. LÁZARO CÁRDENAS, ÁLAMO TEMAPACHE	1	1
9	10	ENERO	2011	CALLE BUGAMBILIA [illegible] COL. ESCUDERO DE POZA RICA, VER.	1	0
10	10	ENERO	2011	PANTEON MUNICIPAL DE PAPANTLA, VER.	1	0
11	11	ENERO	2011	CARRETERA POZA RICA-COATZINTLA S/N COL. SALVADOR ALLENDE ANEXO AL CEMENTERIO SANTÍSIMA TRINIDAD	2	0
12	12	ENERO	2011	CALZADA DEL CEMENTERIO S/N, BARRIO DE SANTA CRUZ, PAPANTLA, VER.	1	0
13	13	ENERO	2011	CARRETERA POZA RICA-COATZINTLA S/N COL. SALVADOR ALLENDE ANEXO AL CEMENTERIO SANTÍSIMA TRINIDAD	1	0
14	14	ENERO	2011	CARRETERA POZA RICA-COATZINTLA S/N COL. SALVADOR ALLENDE ANEXO AL CEMENTERIO SANTÍSIMA TRINIDAD	1	0
15	15	ENERO	2011	CALLE BUGAMBILIA [illegible] COL. ESCUDERO DE POZA RICA, VER.	1	0
16	16	ENERO	2011	CALZADA DEL CEMENTERIO S/N, BARRIO DE SANTA CRUZ, PAPANTLA, VER.	2	0
17	17	ENERO	2011	CARRETERA POZA RICA-COATZINTLA S/N COL. SALVADOR ALLENDE ANEXO AL CEMENTERIO SANTÍSIMA TRINIDAD	2	0
18	19	ENERO	2011	CARRETERA POZA RICA-COATZINTLA S/N COL. SALVADOR ALLENDE ANEXO AL CEMENTERIO SANTÍSIMA TRINIDAD	1	0
19	20	ENERO	2011	CALZADA DEL CEMENTERIO S/N, BARRIO DE SANTA CRUZ, PAPANTLA, VER.	1	0
20	22	ENERO	2011	CARRETERA POZA RICA-COATZINTLA S/N COL. SALVADOR ALLENDE ANEXO AL CEMENTERIO SANTÍSIMA TRINIDAD	1	0
21	24	ENERO	2011	CARRETERA POZA RICA-COATZINTLA S/N COL. SALVADOR ALLENDE ANEXO AL CEMENTERIO SANTÍSIMA TRINIDAD	3	0
22	25	ENERO	2011	CARRETERA POZA RICA-COATZINTLA S/N COL. SALVADOR ALLENDE ANEXO AL CEMENTERIO SANTÍSIMA TRINIDAD	1	0
23	25	ENERO	2011	CALLE BUGAMBILIA [illegible] COL. ESCUDERO DE POZA RICA, VER.	2	0
24	26	ENERO	2011	CARRETERA POZA RICA-COATZINTLA S/N COL. SALVADOR ALLENDE ANEXO AL CEMENTERIO SANTÍSIMA TRINIDAD	1	0
25	27	ENERO	2011	CARRETERA POZA RICA-COATZINTLA S/N COL. SALVADOR ALLENDE ANEXO AL CEMENTERIO SANTÍSIMA TRINIDAD	1	0
26	28	ENERO	2011	CARRETERA POZA RICA-COATZINTLA S/N COL. SALVADOR ALLENDE ANEXO AL CEMENTERIO SANTÍSIMA TRINIDAD	1	0
27	28	ENERO	2011	CALZADA DEL CEMENTERIO S/N, BARRIO DE SANTA CRUZ, PAPANTLA, VER.	1	0
28	30	ENERO	2011	CALZADA DEL CEMENTERIO S/N, BARRIO DE SANTA CRUZ, PAPANTLA, VER.	1	0
29	1	FEBRERO	2011	CARRETERA POZA RICA-COATZINTLA S/N COL. SALVADOR ALLENDE ANEXO AL CEMENTERIO SANTÍSIMA TRINIDAD	1	0
30	2	FEBRERO	2011	CARRETERA POZA RICA-COATZINTLA S/N COL. SALVADOR ALLENDE ANEXO AL CEMENTERIO SANTÍSIMA TRINIDAD	2	0
31	2	FEBRERO	2011	CALLE BUGAMBILIA [illegible] COL. ESCUDERO DE POZA RICA, VER.	1	0
32	5	FEBRERO	2011	CALZADA DEL CEMENTERIO S/N, BARRIO DE SANTA CRUZ, PAPANTLA, VER.	1	0
33	5	FEBRERO	2011	CARRETERA POZA RICA-COATZINTLA S/N COL. SALVADOR ALLENDE ANEXO AL CEMENTERIO SANTÍSIMA TRINIDAD	1	0
34	8	FEBRERO	2011	CARRETERA POZA RICA-COATZINTLA S/N COL. SALVADOR ALLENDE ANEXO AL CEMENTERIO SANTÍSIMA TRINIDAD	1	0
35	8	FEBRERO	2011	CALZADA DEL CEMENTERIO S/N, BARRIO DE SANTA CRUZ, PAPANTLA, VER.	1	0
36	9	FEBRERO	2011	CARRETERA POZA RICA-COATZINTLA S/N COL. SALVADOR ALLENDE ANEXO AL CEMENTERIO SANTÍSIMA TRINIDAD	2	0
37	10	FEBRERO	2011	CALLE MATAMOROS, PRIVADA PRIMERA DE MARIANO MATAMOROS, COL. LÁZARO CÁRDENAS, ÁLAMO TEMAPACHE	1	0
38	12	FEBRERO	2011	CALLE MATAMOROS, PRIVADA PRIMERA DE MARIANO MATAMOROS, COL. LÁZARO CÁRDENAS, ÁLAMO TEMAPACHE	1	0
39	12	FEBRERO	2011	CARRETERA POZA RICA-COATZINTLA S/N COL. SALVADOR ALLENDE ANEXO AL CEMENTERIO SANTÍSIMA TRINIDAD	1	0
40	17	FEBRERO	2011	CALLE BUGAMBILIA [illegible] COL. ESCUDERO DE POZA RICA, VER.	1	0
41	17	FEBRERO	2011	CALZADA DEL CEMENTERIO S/N, BARRIO DE SANTA CRUZ, PAPANTLA, VER.	1	0
42	18	FEBRERO	2011	CARRETERA POZA RICA-COATZINTLA S/N COL. SALVADOR ALLENDE ANEXO AL CEMENTERIO SANTÍSIMA TRINIDAD	1	0
43	19	FEBRERO	2011	CALLE MATAMOROS, PRIVADA PRIMERA DE MARIANO MATAMOROS, COL. LÁZARO CÁRDENAS, ÁLAMO TEMAPACHE	1	0
44	19	FEBRERO	2011	CALZADA DEL CEMENTERIO S/N, BARRIO DE SANTA CRUZ, PAPANTLA, VER.	1	0
45	20	FEBRERO	2011	CALZADA DEL CEMENTERIO S/N, BARRIO DE SANTA CRUZ, PAPANTLA, VER.	1	0
46	21	FEBRERO	2011	CALLE BUGAMBILIA [illegible] COL. ESCUDERO DE POZA RICA, VER.	1	0
47	21	FEBRERO	2011	CALZADA DEL CEMENTERIO S/N, BARRIO DE SANTA CRUZ, PAPANTLA, VER.	1	0
48	23	FEBRERO	2011	CARRETERA POZA RICA-COATZINTLA S/N COL. SALVADOR ALLENDE ANEXO AL CEMENTERIO SANTÍSIMA TRINIDAD	1	0
49	25	FEBRERO	2011	CALZADA DEL CEMENTERIO S/N, BARRIO DE SANTA CRUZ, PAPANTLA, VER.	1	0
50	25	FEBRERO	2011	CARRETERA POZA RICA-COATZINTLA S/N COL. SALVADOR ALLENDE ANEXO AL CEMENTERIO SANTÍSIMA TRINIDAD	2	0
51	25	FEBRERO	2011	CALZADA DEL CEMENTERIO S/N, BARRIO DE SANTA CRUZ, PAPANTLA, VER.	1	0
52	26	FEBRERO	2011	CARRETERA POZA RICA-COATZINTLA S/N COL. SALVADOR ALLENDE ANEXO AL CEMENTERIO SANTÍSIMA TRINIDAD	2	0
53	1	MARZO	2011	CARRETERA POZA RICA-COATZINTLA S/N COL. SALVADOR ALLENDE ANEXO AL CEMENTERIO SANTÍSIMA TRINIDAD	1	0
54	2	MARZO	2011	CARRETERA POZA RICA-COATZINTLA S/N COL. SALVADOR ALLENDE ANEXO AL CEMENTERIO SANTÍSIMA TRINIDAD	1	0
55	2	MARZO	2011	CALZADA DEL CEMENTERIO S/N, BARRIO DE SANTA CRUZ, PAPANTLA, VER.	1	0
56	3	MARZO	2011	CALZADA DEL CEMENTERIO S/N, BARRIO DE SANTA CRUZ, PAPANTLA, VER.	1	0
57	4	MARZO	2011	CARRETERA POZA RICA-COATZINTLA S/N COL. SALVADOR ALLENDE ANEXO AL CEMENTERIO SANTÍSIMA TRINIDAD	1	0
58	5	MARZO	2011	CARRETERA POZA RICA-COATZINTLA S/N COL. SALVADOR ALLENDE ANEXO AL CEMENTERIO SANTÍSIMA TRINIDAD	1	0
59	8	MARZO	2011	CALLE BUGAMBILIA [illegible] COL. ESCUDERO DE POZA RICA, VER.	1	0
60	9	MARZO	2011	CALZADA DEL CEMENTERIO S/N, BARRIO DE SANTA CRUZ, PAPANTLA, VER.	1	0
61	10	MARZO	2011	CALLE MATAMOROS, PRIVADA PRIMERA DE MARIANO MATAMOROS, COL. LÁZARO CÁRDENAS, ÁLAMO TEMAPACHE	1	0
62	11	MARZO	2011	CALZADA DEL CEMENTERIO S/N, BARRIO DE SANTA CRUZ, PAPANTLA, VER.	1	0
63	12	MARZO	2011	CALLE MATAMOROS, PRIVADA PRIMERA DE MARIANO MATAMOROS, COL. LÁZARO CÁRDENAS, ÁLAMO TEMAPACHE	1	0
64	12	MARZO	2011	CARRETERA POZA RICA-COATZINTLA S/N COL. SALVADOR ALLENDE ANEXO AL CEMENTERIO SANTÍSIMA TRINIDAD	2	0
65	14	MARZO	2011	CARRETERA POZA RICA-COATZINTLA S/N COL. SALVADOR ALLENDE ANEXO AL CEMENTERIO SANTÍSIMA TRINIDAD	1	0
66	16	MARZO	2011	CARRETERA POZA RICA-COATZINTLA S/N COL. SALVADOR ALLENDE ANEXO AL CEMENTERIO SANTÍSIMA TRINIDAD	1	0
67	17	MARZO	2011	CALLE MATAMOROS, PRIVADA PRIMERA DE MARIANO MATAMOROS, COL. LÁZARO CÁRDENAS, ÁLAMO TEMAPACHE	1	0
68	19	MARZO	2011	CALLE MATAMOROS, PRIVADA PRIMERA DE MARIANO MATAMOROS, COL. LÁZARO CÁRDENAS, ÁLAMO TEMAPACHE	1	0
69	19	MARZO	2011	CALZADA DEL CEMENTERIO S/N, BARRIO DE SANTA CRUZ, PAPANTLA, VER.	2	0
70	20	MARZO	2011	CALZADA DEL CEMENTERIO S/N, BARRIO DE SANTA CRUZ, PAPANTLA, VER.	1	0
71	23	MARZO	2011	CALLE MATAMOROS, PRIVADA PRIMERA DE MARIANO MATAMOROS, COL. LÁZARO CÁRDENAS, ÁLAMO TEMAPACHE	1	0
72	23	MARZO	2011	CALZADA DEL CEMENTERIO S/N, BARRIO DE SANTA CRUZ, PAPANTLA, VER.	1	0
73	25	MARZO	2011	CARRETERA POZA RICA-COATZINTLA S/N COL. SALVADOR ALLENDE ANEXO AL CEMENTERIO SANTÍSIMA TRINIDAD	1	0
74	26	MARZO	2011	CALZADA DEL CEMENTERIO S/N, BARRIO DE SANTA CRUZ, PAPANTLA, VER.	1	0
75	26	MARZO	2011	CARRETERA POZA RICA-COATZINTLA S/N COL. SALVADOR ALLENDE ANEXO AL CEMENTERIO SANTÍSIMA TRINIDAD	2	0
76	27	MARZO	2011	CARRETERA POZA RICA-COATZINTLA S/N COL. SALVADOR ALLENDE ANEXO AL CEMENTERIO SANTÍSIMA TRINIDAD	2	0
77	28	MARZO	2011	CARRETERA POZA RICA-COATZINTLA S/N COL. SALVADOR ALLENDE ANEXO AL CEMENTERIO SANTÍSIMA TRINIDAD	2	0
78	28	MARZO	2011	CALZADA DEL CEMENTERIO S/N, BARRIO DE SANTA CRUZ, PAPANTLA, VER.	1	0
79	28	MARZO	2011	CALLE MATAMOROS, PRIVADA PRIMERA DE MARIANO MATAMOROS, COL. LÁZARO CÁRDENAS, ÁLAMO TEMAPACHE	1	0
80	31	MARZO	2011	CALLE MATAMOROS, PRIVADA PRIMERA DE MARIANO MATAMOROS, COL. LÁZARO CÁRDENAS, ÁLAMO TEMAPACHE	1	0
81	31	MARZO	2011	CALZADA DEL CEMENTERIO S/N, BARRIO DE SANTA CRUZ, PAPANTLA, VER.	1	0
82	1	ABRIL	2011	CALLE MATAMOROS, PRIVADA PRIMERA DE MARIANO MATAMOROS, COL. LÁZARO CÁRDENAS, ÁLAMO TEMAPACHE	1	0
83	1	ABRIL	2011	CARRETERA POZA RICA-COATZINTLA S/N COL. SALVADOR ALLENDE ANEXO AL CEMENTERIO SANTÍSIMA TRINIDAD	1	0
84	3	ABRIL	2011	CALZADA DEL CEMENTERIO S/N, BARRIO DE SANTA CRUZ, PAPANTLA, VER.	1	0
85	4	ABRIL	2011	CALZADA DEL CEMENTERIO S/N, BARRIO DE SANTA CRUZ, PAPANTLA, VER.	1	0
86	4	ABRIL	2011	CARRETERA POZA RICA-COATZINTLA S/N COL. SALVADOR ALLENDE ANEXO AL CEMENTERIO SANTÍSIMA TRINIDAD	2	0
87	5	ABRIL	2011	CARRETERA POZA RICA-COATZINTLA S/N COL. SALVADOR ALLENDE ANEXO AL CEMENTERIO SANTÍSIMA TRINIDAD	1	0
88	8	ABRIL	2011	PANTEON MUNICIPAL DE LA COMUNIDAD DE CALICHAL, CAZONES DE HERRERA, VER.	1	0
89	10	ABRIL	2011	CARRETERA POZA RICA-COATZINTLA S/N COL. SALVADOR ALLENDE ANEXO AL CEMENTERIO SANTÍSIMA TRINIDAD	3	0
90	10	ABRIL	2011	CALZADA DEL CEMENTERIO S/N, BARRIO DE SANTA CRUZ, PAPANTLA, VER.	1	0
91	11	ABRIL	2011	CALZADA DEL CEMENTERIO S/N, BARRIO DE SANTA CRUZ, PAPANTLA, VER.	1	0
92	13	ABRIL	2011	CARRETERA POZA RICA-COATZINTLA S/N COL. SALVADOR ALLENDE ANEXO AL CEMENTERIO SANTÍSIMA TRINIDAD	1	0
93	13	ABRIL	2011	CALZADA DEL CEMENTERIO S/N, BARRIO DE SANTA CRUZ, PAPANTLA, VER.	1	0
94	14	ABRIL	2011	CALLE MATAMOROS, PRIVADA PRIMERA DE MARIANO MATAMOROS, COL. LÁZARO CÁRDENAS, ÁLAMO TEMAPACHE	1	0
95	14	ABRIL	2011	CALZADA DEL CEMENTERIO S/N, BARRIO DE SANTA CRUZ, PAPANTLA, VER.	1	0

96	15	ABRIL	2011	CALZADA DEL CEMENTERIO S/N, BARRIO DE SANTA CRUZ, PAPANTLA, VER.	1	0
97	16	ABRIL	2011	CALZADA DEL CEMENTERIO S/N, BARRIO DE SANTA CRUZ, PAPANTLA, VER.	1	0
98	16	ABRIL	2011	CARRETERA POZA RICA-COATZINTLA S/N COL. SALVADOR ALLENDE ANEXO AL CEMENTERIO SANTISIMA TRINIDAD	1	0
99	17	ABRIL	2011	CARRETERA POZA RICA-COATZINTLA S/N COL. SALVADOR ALLENDE ANEXO AL CEMENTERIO SANTISIMA TRINIDAD	1	0
100	18	ABRIL	2011	CALLE MATAMOROS, PRIVADA PRIMERA DE MARIANO MATAMOROS COL. LÁZARO CÁRDENAS, ÁLAMO TEMAPACHE	1	0
101	19	ABRIL	2011	CARRETERA POZA RICA-COATZINTLA S/N COL. SALVADOR ALLENDE ANEXO AL CEMENTERIO SANTISIMA TRINIDAD	1	0
102	19	ABRIL	2011	CALZADA DEL CEMENTERIO S/N, BARRIO DE SANTA CRUZ, PAPANTLA, VER.	1	0
103	20	ABRIL	2011	CALZADA DEL CEMENTERIO S/N, BARRIO DE SANTA CRUZ, PAPANTLA, VER.	1	0
104	21	ABRIL	2011	CALZADA DEL CEMENTERIO S/N, BARRIO DE SANTA CRUZ, PAPANTLA, VER.	1	0
105	22	ABRIL	2011	CARRETERA POZA RICA-COATZINTLA S/N COL. SALVADOR ALLENDE ANEXO AL CEMENTERIO SANTISIMA TRINIDAD	2	0
106	23	ABRIL	2011	CARRETERA POZA RICA-COATZINTLA S/N COL. SALVADOR ALLENDE ANEXO AL CEMENTERIO SANTISIMA TRINIDAD	1	0
107	23	ABRIL	2011	CALLE BUGAMBILIA COL. ESCUDERO DE POZA RICA, VER.	1	0
108	23	ABRIL	2011	CALZADA DEL CEMENTERIO S/N, BARRIO DE SANTA CRUZ, PAPANTLA, VER.	2	0
109	24	ABRIL	2011	CALZADA DEL CEMENTERIO S/N, BARRIO DE SANTA CRUZ, PAPANTLA, VER.	2	0
110	24	ABRIL	2011	CARRETERA POZA RICA-COATZINTLA S/N COL. SALVADOR ALLENDE ANEXO AL CEMENTERIO SANTISIMA TRINIDAD	3	0
111	25	ABRIL	2011	CALZADA DEL CEMENTERIO S/N, BARRIO DE SANTA CRUZ, PAPANTLA, VER.	1	0
112	27	ABRIL	2011	CALZADA DEL CEMENTERIO S/N, BARRIO DE SANTA CRUZ, PAPANTLA, VER.	1	0
113	28	ABRIL	2011	CALZADA DEL CEMENTERIO S/N, BARRIO DE SANTA CRUZ, PAPANTLA, VER.	1	0
114	28	ABRIL	2011	CARRETERA POZA RICA-COATZINTLA S/N COL. SALVADOR ALLENDE ANEXO AL CEMENTERIO SANTISIMA TRINIDAD	1	0
115	29	ABRIL	2011	CALLE MATAMOROS, PRIVADA PRIMERA DE MARIANO MATAMOROS, COL. LÁZARO CÁRDENAS, ÁLAMO TEMAPACHE	1	0
116	30	ABRIL	2011	CALZADA DEL CEMENTERIO S/N, BARRIO DE SANTA CRUZ, PAPANTLA, VER.	1	0
117	1	MAYO	2011	CARRETERA POZA RICA-COATZINTLA S/N COL. SALVADOR ALLENDE ANEXO AL CEMENTERIO SANTISIMA TRINIDAD	2	0
118	2	MAYO	2011	CALZADA DEL CEMENTERIO S/N, BARRIO DE SANTA CRUZ, PAPANTLA, VER.	1	0
119	4	MAYO	2011	CARRETERA POZA RICA-COATZINTLA S/N COL. SALVADOR ALLENDE ANEXO AL CEMENTERIO SANTISIMA TRINIDAD	2	0
120	5	MAYO	2011	CARRETERA POZA RICA-COATZINTLA S/N COL. SALVADOR ALLENDE ANEXO AL CEMENTERIO SANTISIMA TRINIDAD	1	0
121	6	MAYO	2011	CARRETERA POZA RICA-COATZINTLA S/N COL. SALVADOR ALLENDE ANEXO AL CEMENTERIO SANTISIMA TRINIDAD	1	0
122	6	MAYO	2011	CALZADA DEL CEMENTERIO S/N, BARRIO DE SANTA CRUZ, PAPANTLA, VER.	1	0
123	6	MAYO	2011	CALLE MATAMOROS, PRIVADA PRIMERA DE MARIANO MATAMOROS, COL. LÁZARO CÁRDENAS, ÁLAMO TEMAPACHE	1	0
124	7	MAYO	2011	CARRETERA POZA RICA-COATZINTLA S/N COL. SALVADOR ALLENDE ANEXO AL CEMENTERIO SANTISIMA TRINIDAD	1	0
125	9	MAYO	2011	CALZADA DEL CEMENTERIO S/N, BARRIO DE SANTA CRUZ, PAPANTLA, VER.	1	0
126	11	MAYO	2011	CALLE BUGAMBILIA COL. ESCUDERO DE POZA RICA, VER.	1	0
127	11	MAYO	2011	CARRETERA POZA RICA-COATZINTLA S/N COL. SALVADOR ALLENDE ANEXO AL CEMENTERIO SANTISIMA TRINIDAD	1	0
128	14	MAYO	2011	CALLE MATAMOROS, PRIVADA PRIMERA DE MARIANO MATAMOROS, COL. LÁZARO CÁRDENAS, ÁLAMO TEMAPACHE	1	0
129	14	MAYO	2011	CALZADA DEL CEMENTERIO S/N, BARRIO DE SANTA CRUZ, PAPANTLA, VER.	1	0
130	16	MAYO	2011	CARRETERA POZA RICA-COATZINTLA S/N COL. SALVADOR ALLENDE ANEXO AL CEMENTERIO SANTISIMA TRINIDAD	1	0
131	17	MAYO	2011	CALZADA DEL CEMENTERIO S/N, BARRIO DE SANTA CRUZ, PAPANTLA, VER.	1	0
132	19	MAYO	2011	CARRETERA POZA RICA-COATZINTLA S/N COL. SALVADOR ALLENDE ANEXO AL CEMENTERIO SANTISIMA TRINIDAD	1	0
133	20	MAYO	2011	CARRETERA POZA RICA-COATZINTLA S/N COL. SALVADOR ALLENDE ANEXO AL CEMENTERIO SANTISIMA TRINIDAD	1	0
134	21	MAYO	2011	CARRETERA POZA RICA-COATZINTLA S/N COL. SALVADOR ALLENDE ANEXO AL CEMENTERIO SANTISIMA TRINIDAD	1	0
135	22	MAYO	2011	CARRETERA POZA RICA-COATZINTLA S/N COL. SALVADOR ALLENDE ANEXO AL CEMENTERIO SANTISIMA TRINIDAD	1	0
136	22	MAYO	2011	CALZADA DEL CEMENTERIO S/N, BARRIO DE SANTA CRUZ, PAPANTLA, VER.	1	0
137	23	MAYO	2011	CALZADA DEL CEMENTERIO S/N, BARRIO DE SANTA CRUZ, PAPANTLA, VER.	1	0
138	23	MAYO	2011	CALZADA DEL CEMENTERIO S/N, BARRIO DE SANTA CRUZ, PAPANTLA, VER.	0	1
139	24	MAYO	2011	CARRETERA POZA RICA-COATZINTLA S/N COL. SALVADOR ALLENDE ANEXO AL CEMENTERIO SANTISIMA TRINIDAD	1	0
140	25	MAYO	2011	CALZADA DEL CEMENTERIO S/N, BARRIO DE SANTA CRUZ, PAPANTLA, VER.	1	0
141	26	MAYO	2011	CALLE MATAMOROS, PRIVADA PRIMERA DE MARIANO MATAMOROS, COL. LÁZARO CÁRDENAS, ÁLAMO TEMAPACHE	1	0
142	26	MAYO	2011	CARRETERA POZA RICA-COATZINTLA S/N COL. SALVADOR ALLENDE ANEXO AL CEMENTERIO SANTISIMA TRINIDAD	2	0
143	26	MAYO	2011	CALZADA DEL CEMENTERIO S/N, BARRIO DE SANTA CRUZ, PAPANTLA, VER.	1	0
144	27	MAYO	2011	CALZADA DEL CEMENTERIO S/N, BARRIO DE SANTA CRUZ, PAPANTLA, VER.	1	0
145	28	MAYO	2011	CARRETERA POZA RICA-COATZINTLA S/N COL. SALVADOR ALLENDE ANEXO AL CEMENTERIO SANTISIMA TRINIDAD	1	0
146	30	MAYO	2011	CARRETERA POZA RICA-COATZINTLA S/N COL. SALVADOR ALLENDE ANEXO AL CEMENTERIO SANTISIMA TRINIDAD	1	0
147	31	MAYO	2011	CARRETERA POZA RICA-COATZINTLA S/N COL. SALVADOR ALLENDE ANEXO AL CEMENTERIO SANTISIMA TRINIDAD	2	0
148	31	MAYO	2011	CALLE MATAMOROS, PRIVADA PRIMERA DE MARIANO MATAMOROS, COL. LÁZARO CÁRDENAS, ÁLAMO TEMAPACHE	1	0
149	2	JUNIO	2011	CALZADA DEL CEMENTERIO S/N, BARRIO DE SANTA CRUZ, PAPANTLA, VER.	1	0
150	4	JUNIO	2011	CALZADA DEL CEMENTERIO S/N, BARRIO DE SANTA CRUZ, PAPANTLA, VER.	1	0
151	4	JUNIO	2011	CARRETERA POZA RICA-COATZINTLA S/N COL. SALVADOR ALLENDE ANEXO AL CEMENTERIO SANTISIMA TRINIDAD	1	0
152	5	JUNIO	2011	CALLE MATAMOROS, PRIVADA PRIMERA DE MARIANO MATAMOROS, COL. LÁZARO CÁRDENAS, ÁLAMO TEMAPACHE	0	1
153	5	JUNIO	2011	CARRETERA POZA RICA-COATZINTLA S/N COL. SALVADOR ALLENDE ANEXO AL CEMENTERIO SANTISIMA TRINIDAD	1	0
154	6	JUNIO	2011	CALLE BUGAMBILIA COL. ESCUDERO DE POZA RICA, VER.	1	0
155	6	JUNIO	2011	CALZADA DEL CEMENTERIO S/N, BARRIO DE SANTA CRUZ, PAPANTLA, VER.	1	0
156	8	JUNIO	2011	CALZADA DEL CEMENTERIO S/N, BARRIO DE SANTA CRUZ, PAPANTLA, VER.	1	0
157	8	JUNIO	2011	CARRETERA POZA RICA-COATZINTLA S/N COL. SALVADOR ALLENDE ANEXO AL CEMENTERIO SANTISIMA TRINIDAD	2	0
158	10	JUNIO	2011	CALLE MATAMOROS, PRIVADA PRIMERA DE MARIANO MATAMOROS, COL. LÁZARO CÁRDENAS, ÁLAMO TEMAPACHE	1	0
159	10	JUNIO	2011	CARRETERA POZA RICA-COATZINTLA S/N COL. SALVADOR ALLENDE ANEXO AL CEMENTERIO SANTISIMA TRINIDAD	1	0
160	10	JUNIO	2011	CALZADA DEL CEMENTERIO S/N, BARRIO DE SANTA CRUZ, PAPANTLA, VER.	1	0
161	13	JUNIO	2011	CALLE MATAMOROS, PRIVADA PRIMERA DE MARIANO MATAMOROS, COL. LÁZARO CÁRDENAS, ÁLAMO TEMAPACHE	1	0
162	13	JUNIO	2011	CALZADA DEL CEMENTERIO S/N, BARRIO DE SANTA CRUZ, PAPANTLA, VER.	1	0
163	13	JUNIO	2011	CARRETERA POZA RICA-COATZINTLA S/N COL. SALVADOR ALLENDE ANEXO AL CEMENTERIO SANTISIMA TRINIDAD	1	0
164	15	JUNIO	2011	CARRETERA POZA RICA-COATZINTLA S/N COL. SALVADOR ALLENDE ANEXO AL CEMENTERIO SANTISIMA TRINIDAD	2	0
165	17	JUNIO	2011	CARRETERA POZA RICA-COATZINTLA S/N COL. SALVADOR ALLENDE ANEXO AL CEMENTERIO SANTISIMA TRINIDAD	1	0
166	17	JUNIO	2011	CALLE BUGAMBILIA COL. ESCUDERO DE POZA RICA, VER.	1	0
167	18	JUNIO	2011	CARRETERA POZA RICA-COATZINTLA S/N COL. SALVADOR ALLENDE ANEXO AL CEMENTERIO SANTISIMA TRINIDAD	1	0
168	19	JUNIO	2011	CALLE BUGAMBILIA COL. ESCUDERO DE POZA RICA, VER.	1	0
169	20	JUNIO	2011	CARRETERA POZA RICA-COATZINTLA S/N COL. SALVADOR ALLENDE ANEXO AL CEMENTERIO SANTISIMA TRINIDAD	1	0
170	21	JUNIO	2011	CALZADA DEL CEMENTERIO S/N, BARRIO DE SANTA CRUZ, PAPANTLA, VER.	1	0
171	23	JUNIO	2011	CALLE MATAMOROS, PRIVADA PRIMERA DE MARIANO MATAMOROS, COL. LÁZARO CÁRDENAS, ÁLAMO TEMAPACHE	1	0
172	23	JUNIO	2011	CALZADA DEL CEMENTERIO S/N, BARRIO DE SANTA CRUZ, PAPANTLA, VER.	1	0
173	22	JUNIO	2011	CARRETERA POZA RICA-COATZINTLA S/N COL. SALVADOR ALLENDE ANEXO AL CEMENTERIO SANTISIMA TRINIDAD	2	0
174	23	JUNIO	2011	CARRETERA POZA RICA-COATZINTLA S/N COL. SALVADOR ALLENDE ANEXO AL CEMENTERIO SANTISIMA TRINIDAD	1	0
175	25	JUNIO	2011	CALZADA DEL CEMENTERIO S/N, BARRIO DE SANTA CRUZ, PAPANTLA, VER.	2	0
176	25	JUNIO	2011	CARRETERA POZA RICA-COATZINTLA S/N COL. SALVADOR ALLENDE ANEXO AL CEMENTERIO SANTISIMA TRINIDAD	2	0
177	26	JUNIO	2011	CARRETERA POZA RICA-COATZINTLA S/N COL. SALVADOR ALLENDE ANEXO AL CEMENTERIO SANTISIMA TRINIDAD	1	0
178	27	JUNIO	2011	CALLE MATAMOROS, PRIVADA PRIMERA DE MARIANO MATAMOROS, COL. LÁZARO CÁRDENAS, ÁLAMO TEMAPACHE	1	0
179	28	JUNIO	2011	CARRETERA POZA RICA-COATZINTLA S/N COL. SALVADOR ALLENDE ANEXO AL CEMENTERIO SANTISIMA TRINIDAD	1	0
180	29	JUNIO	2011	CARRETERA POZA RICA-COATZINTLA S/N COL. SALVADOR ALLENDE ANEXO AL CEMENTERIO SANTISIMA TRINIDAD	1	0
181	30	JUNIO	2011	CARRETERA POZA RICA-COATZINTLA S/N COL. SALVADOR ALLENDE ANEXO AL CEMENTERIO SANTISIMA TRINIDAD	1	0
182	1	JULIO	2011	CALLE MATAMOROS, PRIVADA PRIMERA DE MARIANO MATAMOROS, COL. LÁZARO CÁRDENAS, ÁLAMO TEMAPACHE	1	0
183	2	JULIO	2011	CARRETERA POZA RICA-COATZINTLA S/N COL. SALVADOR ALLENDE ANEXO AL CEMENTERIO SANTISIMA TRINIDAD	2	0
184	3	JULIO	2011	CALLE MATAMOROS, PRIVADA PRIMERA DE MARIANO MATAMOROS, COL. LÁZARO CÁRDENAS, ÁLAMO TEMAPACHE	1	0
185	3	JULIO	2011	CARRETERA POZA RICA-COATZINTLA S/N COL. SALVADOR ALLENDE ANEXO AL CEMENTERIO SANTISIMA TRINIDAD	2	0
186	6	JULIO	2011	CARRETERA POZA RICA-COATZINTLA S/N COL. SALVADOR ALLENDE ANEXO AL CEMENTERIO SANTISIMA TRINIDAD	1	0
187	7	JULIO	2011	CARRETERA POZA RICA-COATZINTLA S/N COL. SALVADOR ALLENDE ANEXO AL CEMENTERIO SANTISIMA TRINIDAD	1	0
188	7	JULIO	2011	CALZADA DEL CEMENTERIO S/N, BARRIO DE SANTA CRUZ, PAPANTLA, VER.	1	0
189	10	JULIO	2011	CARRETERA POZA RICA-COATZINTLA S/N COL. SALVADOR ALLENDE ANEXO AL CEMENTERIO SANTISIMA TRINIDAD	4	0
190	11	JULIO	2011	CALZADA DEL CEMENTERIO S/N, BARRIO DE SANTA CRUZ, PAPANTLA, VER.	2	0
191	12	JULIO	2011	CALZADA DEL CEMENTERIO S/N, BARRIO DE SANTA CRUZ, PAPANTLA, VER.	1	0
192	14	JULIO	2011	CARRETERA POZA RICA-COATZINTLA S/N COL. SALVADOR ALLENDE ANEXO AL CEMENTERIO SANTISIMA TRINIDAD	1	0
193	16	JULIO	2011	CALLE MATAMOROS, PRIVADA PRIMERA DE MARIANO MATAMOROS, COL. LÁZARO CÁRDENAS, ÁLAMO TEMAPACHE	1	0
194	18	JULIO	2011	CALZADA DEL CEMENTERIO S/N, BARRIO DE SANTA CRUZ, PAPANTLA, VER.	1	0
195	19	JULIO	2011		1	0
196	19	JULIO	2011	CALZADA DEL CEMENTERIO S/N, BARRIO DE SANTA CRUZ, PAPANTLA, VER.	1	0

1	0	CALLE MATAMOROS, PRIVADA PRIMERA DE MARIANO MATAMOROS, COL. LAZARO CARDENAS, ALAMO TEMAPACHE	2011	JULIO	22
1	0	CALZADA DEL CEMENTERIO S/N, BARRIO DE SANTA CRUZ, PAPANTLA, VER.	2011	JULIO	23
1	0	CARRETERA POZA RICA-CORAZONTLA S/N COL. SALVADOR ALLENDE ANEXO AL CEMENTERIO SANTISIMA TRINIDAD	2011	JULIO	24
1	0	CARRETERA POZA RICA-CORAZONTLA S/N COL. SALVADOR ALLENDE ANEXO AL CEMENTERIO SANTISIMA TRINIDAD	2011	JULIO	25
1	0	CALLE BUGAMBILIA COL. ESCUDERO DE POZA RICA, VER.	2011	JULIO	26
1	0	CALLE MATAMOROS, PRIVADA PRIMERA DE MARIANO MATAMOROS, COL. LAZARO CARDENAS, ALAMO TEMAPACHE	2011	JULIO	27
1	0	CARRETERA POZA RICA-CORAZONTLA S/N COL. SALVADOR ALLENDE ANEXO AL CEMENTERIO SANTISIMA TRINIDAD	2011	JULIO	28
1	0	CALZADA DEL CEMENTERIO S/N, BARRIO DE SANTA CRUZ, PAPANTLA, VER.	2011	JULIO	29
1	0	CALLE BUGAMBILIA COL. ESCUDERO DE POZA RICA, VER.	2011	JULIO	30
1	0	CARRETERA POZA RICA-CORAZONTLA S/N COL. SALVADOR ALLENDE ANEXO AL CEMENTERIO SANTISIMA TRINIDAD	2011	JULIO	31
1	0	CALZADA DEL CEMENTERIO S/N, BARRIO DE SANTA CRUZ, PAPANTLA, VER.	2011	AGOSTO	1
1	0	CALZADA DEL CEMENTERIO S/N, BARRIO DE SANTA CRUZ, PAPANTLA, VER.	2011	AGOSTO	2
1	0	CARRETERA POZA RICA-CORAZONTLA S/N COL. SALVADOR ALLENDE ANEXO AL CEMENTERIO SANTISIMA TRINIDAD	2011	AGOSTO	3
1	0	CARRETERA POZA RICA-CORAZONTLA S/N COL. SALVADOR ALLENDE ANEXO AL CEMENTERIO SANTISIMA TRINIDAD	2011	AGOSTO	4
1	0	CALZADA DEL CEMENTERIO S/N, BARRIO DE SANTA CRUZ, PAPANTLA, VER.	2011	AGOSTO	5
1	0	CALZADA DEL CEMENTERIO S/N, BARRIO DE SANTA CRUZ, PAPANTLA, VER.	2011	AGOSTO	6
1	0	CARRETERA POZA RICA-CORAZONTLA S/N COL. SALVADOR ALLENDE ANEXO AL CEMENTERIO SANTISIMA TRINIDAD	2011	AGOSTO	7
1	0	CALLE MATAMOROS, PRIVADA PRIMERA DE MARIANO MATAMOROS, COL. LAZARO CARDENAS, ALAMO TEMAPACHE	2011	AGOSTO	8
1	0	CALZADA DEL CEMENTERIO S/N, BARRIO DE SANTA CRUZ, PAPANTLA, VER.	2011	AGOSTO	9
1	0	CARRETERA POZA RICA-CORAZONTLA S/N COL. SALVADOR ALLENDE ANEXO AL CEMENTERIO SANTISIMA TRINIDAD	2011	AGOSTO	10
1	0	CALZADA DEL CEMENTERIO S/N, BARRIO DE SANTA CRUZ, PAPANTLA, VER.	2011	AGOSTO	11
1	0	CARRETERA POZA RICA-CORAZONTLA S/N COL. SALVADOR ALLENDE ANEXO AL CEMENTERIO SANTISIMA TRINIDAD	2011	AGOSTO	12
1	0	CALZADA DEL CEMENTERIO S/N, BARRIO DE SANTA CRUZ, PAPANTLA, VER.	2011	AGOSTO	13
1	0	CALLE MATAMOROS, PRIVADA PRIMERA DE MARIANO MATAMOROS, COL. LAZARO CARDENAS, ALAMO TEMAPACHE	2011	AGOSTO	14
1	0	CARRETERA POZA RICA-CORAZONTLA S/N COL. SALVADOR ALLENDE ANEXO AL CEMENTERIO SANTISIMA TRINIDAD	2011	AGOSTO	15
1	0	CALZADA DEL CEMENTERIO S/N, BARRIO DE SANTA CRUZ, PAPANTLA, VER.	2011	AGOSTO	16
1	0	CARRETERA POZA RICA-CORAZONTLA S/N COL. SALVADOR ALLENDE ANEXO AL CEMENTERIO SANTISIMA TRINIDAD	2011	AGOSTO	17
1	0	CALZADA DEL CEMENTERIO S/N, BARRIO DE SANTA CRUZ, PAPANTLA, VER.	2011	AGOSTO	18
1	0	CALLE MATAMOROS, PRIVADA PRIMERA DE MARIANO MATAMOROS, COL. LAZARO CARDENAS, ALAMO TEMAPACHE	2011	AGOSTO	19
1	0	CARRETERA POZA RICA-CORAZONTLA S/N COL. SALVADOR ALLENDE ANEXO AL CEMENTERIO SANTISIMA TRINIDAD	2011	AGOSTO	20
1	0	CALZADA DEL CEMENTERIO S/N, BARRIO DE SANTA CRUZ, PAPANTLA, VER.	2011	AGOSTO	21
1	0	CARRETERA POZA RICA-CORAZONTLA S/N COL. SALVADOR ALLENDE ANEXO AL CEMENTERIO SANTISIMA TRINIDAD	2011	AGOSTO	22
1	0	CALZADA DEL CEMENTERIO S/N, BARRIO DE SANTA CRUZ, PAPANTLA, VER.	2011	AGOSTO	23
1	0	CALLE MATAMOROS, PRIVADA PRIMERA DE MARIANO MATAMOROS, COL. LAZARO CARDENAS, ALAMO TEMAPACHE	2011	AGOSTO	24
1	0	CARRETERA POZA RICA-CORAZONTLA S/N COL. SALVADOR ALLENDE ANEXO AL CEMENTERIO SANTISIMA TRINIDAD	2011	AGOSTO	25
1	0	CALZADA DEL CEMENTERIO S/N, BARRIO DE SANTA CRUZ, PAPANTLA, VER.	2011	AGOSTO	26
1	0	CALLE BUGAMBILIA COL. ESCUDERO DE POZA RICA, VER.	2011	AGOSTO	27
1	0	CARRETERA POZA RICA-CORAZONTLA S/N COL. SALVADOR ALLENDE ANEXO AL CEMENTERIO SANTISIMA TRINIDAD	2011	AGOSTO	28
1	0	CALZADA DEL CEMENTERIO S/N, BARRIO DE SANTA CRUZ, PAPANTLA, VER.	2011	AGOSTO	29
1	0	CALLE BUGAMBILIA COL. ESCUDERO DE POZA RICA, VER.	2011	AGOSTO	30
1	0	CARRETERA POZA RICA-CORAZONTLA S/N COL. SALVADOR ALLENDE ANEXO AL CEMENTERIO SANTISIMA TRINIDAD	2011	AGOSTO	31
1	0	CALZADA DEL CEMENTERIO S/N, BARRIO DE SANTA CRUZ, PAPANTLA, VER.	2011	SEPTIEMBRE	1
1	0	CALZADA DEL CEMENTERIO S/N, BARRIO DE SANTA CRUZ, PAPANTLA, VER.	2011	SEPTIEMBRE	2
1	0	CARRETERA POZA RICA-CORAZONTLA S/N COL. SALVADOR ALLENDE ANEXO AL CEMENTERIO SANTISIMA TRINIDAD	2011	SEPTIEMBRE	3
1	0	CALLE BUGAMBILIA COL. ESCUDERO DE POZA RICA, VER.	2011	SEPTIEMBRE	4
1	0	CALZADA DEL CEMENTERIO S/N, BARRIO DE SANTA CRUZ, PAPANTLA, VER.	2011	SEPTIEMBRE	5
1	0	CARRETERA POZA RICA-CORAZONTLA S/N COL. SALVADOR ALLENDE ANEXO AL CEMENTERIO SANTISIMA TRINIDAD	2011	SEPTIEMBRE	6
1	0	CALZADA DEL CEMENTERIO S/N, BARRIO DE SANTA CRUZ, PAPANTLA, VER.	2011	SEPTIEMBRE	7
1	0	CARRETERA POZA RICA-CORAZONTLA S/N COL. SALVADOR ALLENDE ANEXO AL CEMENTERIO SANTISIMA TRINIDAD	2011	SEPTIEMBRE	8
1	0	CALLE BUGAMBILIA COL. ESCUDERO DE POZA RICA, VER.	2011	SEPTIEMBRE	9
1	0	CALLE MATAMOROS, PRIVADA PRIMERA DE MARIANO MATAMOROS, COL. LAZARO CARDENAS, ALAMO TEMAPACHE	2011	SEPTIEMBRE	10
1	0	CALZADA DEL CEMENTERIO S/N, BARRIO DE SANTA CRUZ, PAPANTLA, VER.	2011	SEPTIEMBRE	11
1	0	CARRETERA POZA RICA-CORAZONTLA S/N COL. SALVADOR ALLENDE ANEXO AL CEMENTERIO SANTISIMA TRINIDAD	2011	SEPTIEMBRE	12
1	0	CALZADA DEL CEMENTERIO S/N, BARRIO DE SANTA CRUZ, PAPANTLA, VER.	2011	SEPTIEMBRE	13
1	0	CARRETERA POZA RICA-CORAZONTLA S/N COL. SALVADOR ALLENDE ANEXO AL CEMENTERIO SANTISIMA TRINIDAD	2011	SEPTIEMBRE	14
1	0	CALZADA DEL CEMENTERIO S/N, BARRIO DE SANTA CRUZ, PAPANTLA, VER.	2011	SEPTIEMBRE	15
1	0	CARRETERA POZA RICA-CORAZONTLA S/N COL. SALVADOR ALLENDE ANEXO AL CEMENTERIO SANTISIMA TRINIDAD	2011	SEPTIEMBRE	16
1	0	CALLE BUGAMBILIA COL. ESCUDERO DE POZA RICA, VER.	2011	SEPTIEMBRE	17
1	0	CALLE MATAMOROS, PRIVADA PRIMERA DE MARIANO MATAMOROS, COL. LAZARO CARDENAS, ALAMO TEMAPACHE	2011	SEPTIEMBRE	18
1	0	CARRETERA POZA RICA-CORAZONTLA S/N COL. SALVADOR ALLENDE ANEXO AL CEMENTERIO SANTISIMA TRINIDAD	2011	SEPTIEMBRE	19
1	0	CALZADA DEL CEMENTERIO S/N, BARRIO DE SANTA CRUZ, PAPANTLA, VER.	2011	SEPTIEMBRE	20
1	0	CALLE BUGAMBILIA COL. ESCUDERO DE POZA RICA, VER.	2011	SEPTIEMBRE	21
1	0	CARRETERA POZA RICA-CORAZONTLA S/N COL. SALVADOR ALLENDE ANEXO AL CEMENTERIO SANTISIMA TRINIDAD	2011	SEPTIEMBRE	22
1	0	CALZADA DEL CEMENTERIO S/N, BARRIO DE SANTA CRUZ, PAPANTLA, VER.	2011	SEPTIEMBRE	23
1	0	CALLE MATAMOROS, PRIVADA PRIMERA DE MARIANO MATAMOROS, COL. LAZARO CARDENAS, ALAMO TEMAPACHE	2011	SEPTIEMBRE	24
1	0	CARRETERA POZA RICA-CORAZONTLA S/N COL. SALVADOR ALLENDE ANEXO AL CEMENTERIO SANTISIMA TRINIDAD	2011	SEPTIEMBRE	25
1	0	CALZADA DEL CEMENTERIO S/N, BARRIO DE SANTA CRUZ, PAPANTLA, VER.	2011	SEPTIEMBRE	26
1	0	CALLE BUGAMBILIA COL. ESCUDERO DE POZA RICA, VER.	2011	SEPTIEMBRE	27
1	0	CARRETERA POZA RICA-CORAZONTLA S/N COL. SALVADOR ALLENDE ANEXO AL CEMENTERIO SANTISIMA TRINIDAD	2011	SEPTIEMBRE	28
1	0	CALZADA DEL CEMENTERIO S/N, BARRIO DE SANTA CRUZ, PAPANTLA, VER.	2011	SEPTIEMBRE	29
1	0	CALLE BUGAMBILIA COL. ESCUDERO DE POZA RICA, VER.	2011	SEPTIEMBRE	30
1	0	CARRETERA POZA RICA-CORAZONTLA S/N COL. SALVADOR ALLENDE ANEXO AL CEMENTERIO SANTISIMA TRINIDAD	2011	OCTUBRE	1
1	0	CALZADA DEL CEMENTERIO S/N, BARRIO DE SANTA CRUZ, PAPANTLA, VER.	2011	OCTUBRE	2
1	0	CARRETERA POZA RICA-CORAZONTLA S/N COL. SALVADOR ALLENDE ANEXO AL CEMENTERIO SANTISIMA TRINIDAD	2011	OCTUBRE	3
1	0	CALLE BUGAMBILIA COL. ESCUDERO DE POZA RICA, VER.	2011	OCTUBRE	4
1	0	CALZADA DEL CEMENTERIO S/N, BARRIO DE SANTA CRUZ, PAPANTLA, VER.	2011	OCTUBRE	5
1	0	CARRETERA POZA RICA-CORAZONTLA S/N COL. SALVADOR ALLENDE ANEXO AL CEMENTERIO SANTISIMA TRINIDAD	2011	OCTUBRE	6
1	0	CALZADA DEL CEMENTERIO S/N, BARRIO DE SANTA CRUZ, PAPANTLA, VER.	2011	OCTUBRE	7
1	0	CARRETERA POZA RICA-CORAZONTLA S/N COL. SALVADOR ALLENDE ANEXO AL CEMENTERIO SANTISIMA TRINIDAD	2011	OCTUBRE	8
1	0	CALLE BUGAMBILIA COL. ESCUDERO DE POZA RICA, VER.	2011	OCTUBRE	9
1	0	CALZADA DEL CEMENTERIO S/N, BARRIO DE SANTA CRUZ, PAPANTLA, VER.	2011	OCTUBRE	10
1	0	CARRETERA POZA RICA-CORAZONTLA S/N COL. SALVADOR ALLENDE ANEXO AL CEMENTERIO SANTISIMA TRINIDAD	2011	OCTUBRE	11
1	0	CALZADA DEL CEMENTERIO S/N, BARRIO DE SANTA CRUZ, PAPANTLA, VER.	2011	OCTUBRE	12
1	0	CARRETERA POZA RICA-CORAZONTLA S/N COL. SALVADOR ALLENDE ANEXO AL CEMENTERIO SANTISIMA TRINIDAD	2011	OCTUBRE	13
1	0	CALZADA DEL CEMENTERIO S/N, BARRIO DE SANTA CRUZ, PAPANTLA, VER.	2011	OCTUBRE	14
1	0	CALLE BUGAMBILIA COL. ESCUDERO DE POZA RICA, VER.	2011	OCTUBRE	15
1	0	CARRETERA POZA RICA-CORAZONTLA S/N COL. SALVADOR ALLENDE ANEXO AL CEMENTERIO SANTISIMA TRINIDAD	2011	OCTUBRE	16
1	0	CALZADA DEL CEMENTERIO S/N, BARRIO DE SANTA CRUZ, PAPANTLA, VER.	2011	OCTUBRE	17
1	0	CARRETERA POZA RICA-CORAZONTLA S/N COL. SALVADOR ALLENDE ANEXO AL CEMENTERIO SANTISIMA TRINIDAD	2011	OCTUBRE	18
1	0	CALZADA DEL CEMENTERIO S/N, BARRIO DE SANTA CRUZ, PAPANTLA, VER.	2011	OCTUBRE	19
1	0	CARRETERA POZA RICA-CORAZONTLA S/N COL. SALVADOR ALLENDE ANEXO AL CEMENTERIO SANTISIMA TRINIDAD	2011	OCTUBRE	20
1	0	CALZADA DEL CEMENTERIO S/N, BARRIO DE SANTA CRUZ, PAPANTLA, VER.	2011	OCTUBRE	21
1	0	CARRETERA POZA RICA-CORAZONTLA S/N COL. SALVADOR ALLENDE ANEXO AL CEMENTERIO SANTISIMA TRINIDAD	2011	OCTUBRE	22
1	0	CALZADA DEL CEMENTERIO S/N, BARRIO DE SANTA CRUZ, PAPANTLA, VER.	2011	OCTUBRE	23
1	0	CARRETERA POZA RICA-CORAZONTLA S/N COL. SALVADOR ALLENDE ANEXO AL CEMENTERIO SANTISIMA TRINIDAD	2011	OCTUBRE	24
1	0	CALZADA DEL CEMENTERIO S/N, BARRIO DE SANTA CRUZ, PAPANTLA, VER.	2011	OCTUBRE	25
1	0	CARRETERA POZA RICA-CORAZONTLA S/N COL. SALVADOR ALLENDE ANEXO AL CEMENTERIO SANTISIMA TRINIDAD	2011	OCTUBRE	26
1	0	CALZADA DEL CEMENTERIO S/N, BARRIO DE SANTA CRUZ, PAPANTLA, VER.	2011	OCTUBRE	27
1	0	CARRETERA POZA RICA-CORAZONTLA S/N COL. SALVADOR ALLENDE ANEXO AL CEMENTERIO SANTISIMA TRINIDAD	2011	OCTUBRE	28
1	0	CALZADA DEL CEMENTERIO S/N, BARRIO DE SANTA CRUZ, PAPANTLA, VER.	2011	OCTUBRE	29
1	0	CARRETERA POZA RICA-CORAZONTLA S/N COL. SALVADOR ALLENDE ANEXO AL CEMENTERIO SANTISIMA TRINIDAD	2011	OCTUBRE	30
1	0	CALZADA DEL CEMENTERIO S/N, BARRIO DE SANTA CRUZ, PAPANTLA, VER.	2011	OCTUBRE	31
1	0	CALZADA DEL CEMENTERIO S/N, BARRIO DE SANTA CRUZ, PAPANTLA, VER.	2011	NOVIEMBRE	1
1	0	CARRETERA POZA RICA-CORAZONTLA S/N COL. SALVADOR ALLENDE ANEXO AL CEMENTERIO SANTISIMA TRINIDAD	2011	NOVIEMBRE	2
1	0	CALLE MATAMOROS, PRIVADA PRIMERA DE MARIANO MATAMOROS, COL. LAZARO CARDENAS, ALAMO TEMAPACHE	2011	NOVIEMBRE	3
1	0	CARRETERA POZA RICA-CORAZONTLA S/N COL. SALVADOR ALLENDE ANEXO AL CEMENTERIO SANTISIMA TRINIDAD	2011	NOVIEMBRE	4
1	0	CALZADA DEL CEMENTERIO S/N, BARRIO DE SANTA CRUZ, PAPANTLA, VER.	2011	NOVIEMBRE	5
2	0	CARRETERA POZA RICA-CORAZONTLA S/N COL. SALVADOR ALLENDE ANEXO AL CEMENTERIO SANTISIMA TRINIDAD	2011	NOVIEMBRE	6

298	8	NOVIEMBRE	2011	CARRETERA POZA RICA-COATZINTLA S/N COL. SALVADOR ALLENDE ANEXO AL CEMENTERIO SANTISIMA TRINIDAD	1	0
299	9	NOVIEMBRE	2011	CALZADA DEL CEMENTERIO S/N, BARRIO DE SANTA CRUZ, PAPANTLA, VER.	1	0
300	10	NOVIEMBRE	2011	CALLE BUGAMBILIA - COL ESCUDERO DE POZA RICA, VER	2	0
301	11	NOVIEMBRE	2011	CALZADA DEL CEMENTERIO S/N, BARRIO DE SANTA CRUZ, PAPANTLA, VER	1	0
302	11	NOVIEMBRE	2011	CARRETERA POZA RICA-COATZINTLA S/N COL. SALVADOR ALLENDE ANEXO AL CEMENTERIO SANTISIMA TRINIDAD	2	0
303	12	NOVIEMBRE	2011	CARRETERA POZA RICA-COATZINTLA S/N COL. SALVADOR ALLENDE ANEXO AL CEMENTERIO SANTISIMA TRINIDAD	2	0
304	14	NOVIEMBRE	2011	CALZADA DEL CEMENTERIO S/N, BARRIO DE SANTA CRUZ, PAPANTLA, VER.	2	0
305	15	NOVIEMBRE	2011	CARRETERA POZA RICA-COATZINTLA S/N COL. SALVADOR ALLENDE ANEXO AL CEMENTERIO SANTISIMA TRINIDAD	1	0
306	16	NOVIEMBRE	2011	CARRETERA POZA RICA-COATZINTLA S/N COL. SALVADOR ALLENDE ANEXO AL CEMENTERIO SANTISIMA TRINIDAD	2	0
307	17	NOVIEMBRE	2011	CARRETERA POZA RICA-COATZINTLA S/N COL. SALVADOR ALLENDE ANEXO AL CEMENTERIO SANTISIMA TRINIDAD	1	0
308	18	NOVIEMBRE	2011	CARRETERA POZA RICA-COATZINTLA S/N COL. SALVADOR ALLENDE ANEXO AL CEMENTERIO SANTISIMA TRINIDAD	1	0
309	18	NOVIEMBRE	2011	CALZADA DEL CEMENTERIO S/N, BARRIO DE SANTA CRUZ, PAPANTLA, VER.	4	0
310	19	NOVIEMBRE	2011	CALZADA DEL CEMENTERIO S/N, BARRIO DE SANTA CRUZ, PAPANTLA, VER	1	0
311	20	NOVIEMBRE	2011	CALLE MATAMOROS, PRIVADA PRIMERA DE MARIANO MATAMOROS, COL. LÁZARO CÁRDENAS, ÁLAMO TEMAPACHE	1	0
312	20	NOVIEMBRE	2011	CALZADA DEL CEMENTERIO S/N, BARRIO DE SANTA CRUZ, PAPANTLA, VER	1	0
313	20	NOVIEMBRE	2011	CARRETERA POZA RICA-COATZINTLA S/N COL. SALVADOR ALLENDE ANEXO AL CEMENTERIO SANTISIMA TRINIDAD	1	0
314	21	NOVIEMBRE	2011	CALZADA DEL CEMENTERIO S/N, BARRIO DE SANTA CRUZ, PAPANTLA, VER	0	1
315	23	NOVIEMBRE	2011	CALZADA DEL CEMENTERIO S/N, BARRIO DE SANTA CRUZ, PAPANTLA, VER.	1	0
316	24	NOVIEMBRE	2011	CARRETERA POZA RICA-COATZINTLA S/N COL. SALVADOR ALLENDE ANEXO AL CEMENTERIO SANTISIMA TRINIDAD	1	0
317	25	NOVIEMBRE	2011	CALZADA DEL CEMENTERIO S/N, BARRIO DE SANTA CRUZ, PAPANTLA, VER.	2	0
318	27	NOVIEMBRE	2011	CALZADA DEL CEMENTERIO S/N, BARRIO DE SANTA CRUZ, PAPANTLA, VER	2	0
319	27	NOVIEMBRE	2011	CARRETERA POZA RICA-COATZINTLA S/N COL. SALVADOR ALLENDE ANEXO AL CEMENTERIO SANTISIMA TRINIDAD	1	0
320	28	NOVIEMBRE	2011	CARRETERA POZA RICA-COATZINTLA S/N COL. SALVADOR ALLENDE ANEXO AL CEMENTERIO SANTISIMA TRINIDAD	1	0
321	28	NOVIEMBRE	2011	CALZADA DEL CEMENTERIO S/N, BARRIO DE SANTA CRUZ, PAPANTLA, VER.	1	0
322	30	NOVIEMBRE	2011	CARRETERA POZA RICA-COATZINTLA S/N COL. SALVADOR ALLENDE ANEXO AL CEMENTERIO SANTISIMA TRINIDAD	1	0
323	1	DICIEMBRE	2011	CARRETERA POZA RICA-COATZINTLA S/N COL. SALVADOR ALLENDE ANEXO AL CEMENTERIO SANTISIMA TRINIDAD	1	0
324	6	DICIEMBRE	2011	CARRETERA POZA RICA-COATZINTLA S/N COL. SALVADOR ALLENDE ANEXO AL CEMENTERIO SANTISIMA TRINIDAD	1	0
325	6	DICIEMBRE	2011	CALZADA DEL CEMENTERIO S/N, BARRIO DE SANTA CRUZ, PAPANTLA, VER.	1	0
326	8	DICIEMBRE	2011	CARRETERA POZA RICA-COATZINTLA S/N COL. SALVADOR ALLENDE ANEXO AL CEMENTERIO SANTISIMA TRINIDAD	3	0
327	9	DICIEMBRE	2011	CALZADA DEL CEMENTERIO S/N, BARRIO DE SANTA CRUZ, PAPANTLA, VER.	1	0
328	10	DICIEMBRE	2011	CALZADA DEL CEMENTERIO S/N, BARRIO DE SANTA CRUZ, PAPANTLA, VER.	1	0
329	13	DICIEMBRE	2011	CARRETERA POZA RICA-COATZINTLA S/N COL. SALVADOR ALLENDE ANEXO AL CEMENTERIO SANTISIMA TRINIDAD	1	0
330	15	DICIEMBRE	2011	CALLE MATAMOROS, PRIVADA PRIMERA DE MARIANO MATAMOROS, COL. LÁZARO CÁRDENAS, ÁLAMO TEMAPACHE	1	0
331	11	DICIEMBRE	2011	CALLE MATAMOROS, PRIVADA PRIMERA DE MARIANO MATAMOROS, COL. LÁZARO CÁRDENAS, ÁLAMO TEMAPACHE	1	0
332	11	DICIEMBRE	2011	CARRETERA POZA RICA-COATZINTLA S/N COL. SALVADOR ALLENDE ANEXO AL CEMENTERIO SANTISIMA TRINIDAD	1	0
333	13	DICIEMBRE	2011	CARRETERA POZA RICA-COATZINTLA S/N COL. SALVADOR ALLENDE ANEXO AL CEMENTERIO SANTISIMA TRINIDAD	1	0
334	17	DICIEMBRE	2011	CARRETERA POZA RICA-COATZINTLA S/N COL. SALVADOR ALLENDE ANEXO AL CEMENTERIO SANTISIMA TRINIDAD	1	0
335	18	DICIEMBRE	2011	CARRETERA POZA RICA-COATZINTLA S/N COL. SALVADOR ALLENDE ANEXO AL CEMENTERIO SANTISIMA TRINIDAD	1	0
336	19	DICIEMBRE	2011	CARRETERA POZA RICA-COATZINTLA S/N COL. SALVADOR ALLENDE ANEXO AL CEMENTERIO SANTISIMA TRINIDAD	1	0
337	20	DICIEMBRE	2011	CARRETERA POZA RICA-COATZINTLA S/N COL. SALVADOR ALLENDE ANEXO AL CEMENTERIO SANTISIMA TRINIDAD	1	0
338	20	DICIEMBRE	2011	CALLE BUGAMBILIA - COL. ESCUDERO DE POZA RICA, VER.	1	0
339	20	DICIEMBRE	2011	CALLE MATAMOROS, PRIVADA PRIMERA DE MARIANO MATAMOROS, COL. LÁZARO CÁRDENAS, ÁLAMO TEMAPACHE	1	0
340	21	DICIEMBRE	2011	CALLE BUGAMBILIA - COL. ESCUDERO DE POZA RICA, VER.	1	0
341	24	DICIEMBRE	2011	CALLE BUGAMBILIA - COL. ESCUDERO DE POZA RICA, VER.	1	0
342	24	DICIEMBRE	2011	CALZADA DEL CEMENTERIO S/N, BARRIO DE SANTA CRUZ, PAPANTLA, VER.	1	0
343	23	DICIEMBRE	2011	CALLE MATAMOROS, PRIVADA PRIMERA DE MARIANO MATAMOROS, COL. LÁZARO CÁRDENAS, ÁLAMO TEMAPACHE	1	0
344	23	DICIEMBRE	2011	CARRETERA POZA RICA-COATZINTLA S/N COL. SALVADOR ALLENDE ANEXO AL CEMENTERIO SANTISIMA TRINIDAD	4	0
345	24	DICIEMBRE	2011	CARRETERA POZA RICA-COATZINTLA S/N COL. SALVADOR ALLENDE ANEXO AL CEMENTERIO SANTISIMA TRINIDAD	1	0
346	25	DICIEMBRE	2011	CALLE BUGAMBILIA - COL. ESCUDERO DE POZA RICA, VER.	1	0
347	26	DICIEMBRE	2011	CARRETERA POZA RICA-COATZINTLA S/N COL. SALVADOR ALLENDE ANEXO AL CEMENTERIO SANTISIMA TRINIDAD	3	0
348	27	DICIEMBRE	2011	CARRETERA POZA RICA-COATZINTLA S/N COL. SALVADOR ALLENDE ANEXO AL CEMENTERIO SANTISIMA TRINIDAD	2	0
349	27	DICIEMBRE	2011	CALZADA DEL CEMENTERIO S/N, BARRIO DE SANTA CRUZ, PAPANTLA, VER.	1	0
350	28	DICIEMBRE	2011	CALLE BUGAMBILIA - COL. ESCUDERO DE POZA RICA, VER	1	0
351	31	DICIEMBRE	2011	CARRETERA POZA RICA-COATZINTLA S/N COL. SALVADOR ALLENDE ANEXO AL CEMENTERIO SANTISIMA TRINIDAD	1	0
				SUBTOTAL	439	5
				TOTAL CADÁVERES EN EL AÑO	444	

FISCALIA REGIONAL ZONA NORTE TUXPAN

CADÁVERES 2010 AL 27 DE JUNIO DEL 2019

No. Prog.	DIA	MES	AÑO	UBICACIÓN DEL SEMEFO (DOMICILIO, CALLE, MPIO., ETC.)	NUMERO CADAVERES IDENTIFICADOS	NÚMERO CADAVERES NO IDENTIFICADOS
1	1	ENERO	2012	CALLE MATAMOROS, PRIVADA PRIMERA DE MARIANO MATAMOROS, COL. LÁZARO CÁRDENAS, ÁLAMO TEMAPACHE	1	0
2	1	ENERO	2012	CARRETERA POZA RICA-COATZINTLA S/N COL. SALVADOR ALLENDE ANEXO AL CEMENTERIO SANTISIMA TRINIDAD	2	0
3	2	ENERO	2012	CALZADA DEL CEMENTERIO S/N, BARRIO DE SANTA CRUZ, PAPANTLA, VER.	1	0
4	4	ENERO	2012	CALZADA DEL CEMENTERIO S/N, BARRIO DE SANTA CRUZ, PAPANTLA, VER.	1	0
5	5	ENERO	2011	CALLE BUGAMBILIA COL. ESCUDERO DE POZA RICA, VER.	1	0
6	5	ENERO	2012	CARRETERA POZA RICA-COATZINTLA S/N COL. SALVADOR ALLENDE ANEXO AL CEMENTERIO SANTISIMA TRINIDAD	3	0
7	5	ENERO	2012	CARRETERA POZA RICA-COATZINTLA S/N COL. SALVADOR ALLENDE ANEXO AL CEMENTERIO SANTISIMA TRINIDAD	1	0
8	6	ENERO	2012	CALZADA DEL CEMENTERIO S/N, BARRIO DE SANTA CRUZ, PAPANTLA, VER.	2	0
9	8	ENERO	2012	CALLE MATAMOROS, PRIVADA PRIMERA DE MARIANO MATAMOROS, COL. LÁZARO CÁRDENAS, ÁLAMO TEMAPACHE	1	0
10	8	ENERO	2012	CALZADA DEL CEMENTERIO S/N, BARRIO DE SANTA CRUZ, PAPANTLA, VER.	1	0
11	8	ENERO	2012	CARRETERA POZA RICA-COATZINTLA S/N COL. SALVADOR ALLENDE ANEXO AL CEMENTERIO SANTISIMA TRINIDAD	5	0
12	9	ENERO	2012	CARRETERA POZA RICA-COATZINTLA S/N COL. SALVADOR ALLENDE ANEXO AL CEMENTERIO SANTISIMA TRINIDAD	1	0
13	11	ENERO	2012	CARRETERA POZA RICA-COATZINTLA S/N COL. SALVADOR ALLENDE ANEXO AL CEMENTERIO SANTISIMA TRINIDAD	1	0
14	11	ENERO	2012	CALZADA DEL CEMENTERIO S/N, BARRIO DE SANTA CRUZ, PAPANTLA, VER.	5	0
15	12	ENERO	2012	CALZADA DEL CEMENTERIO S/N, BARRIO DE SANTA CRUZ, PAPANTLA, VER.	1	0
16	13	ENERO	2012	CARRETERA POZA RICA-COATZINTLA S/N COL. SALVADOR ALLENDE ANEXO AL CEMENTERIO SANTISIMA TRINIDAD	1	0
17	14	ENERO	2012	CARRETERA POZA RICA-COATZINTLA S/N COL. SALVADOR ALLENDE ANEXO AL CEMENTERIO SANTISIMA TRINIDAD	1	0
18	15	ENERO	2012	CARRETERA POZA RICA-COATZINTLA S/N COL. SALVADOR ALLENDE ANEXO AL CEMENTERIO SANTISIMA TRINIDAD	7	0
19	16	ENERO	2012	CALZADA DEL CEMENTERIO S/N, BARRIO DE SANTA CRUZ, PAPANTLA, VER.	1	0
20	17	ENERO	2012	CALZADA DEL CEMENTERIO S/N, BARRIO DE SANTA CRUZ, PAPANTLA, VER.	1	0
21	18	ENERO	2012	CARRETERA POZA RICA-COATZINTLA S/N COL. SALVADOR ALLENDE ANEXO AL CEMENTERIO SANTISIMA TRINIDAD	1	0
22	19	ENERO	2012	CALZADA DEL CEMENTERIO S/N, BARRIO DE SANTA CRUZ, PAPANTLA, VER.	1	0
23	19	ENERO	2012	CARRETERA POZA RICA-COATZINTLA S/N COL. SALVADOR ALLENDE ANEXO AL CEMENTERIO SANTISIMA TRINIDAD	1	0
24	20	ENERO	2012	CARRETERA POZA RICA-COATZINTLA S/N COL. SALVADOR ALLENDE ANEXO AL CEMENTERIO SANTISIMA TRINIDAD	1	0
25	20	ENERO	2012	CALZADA DEL CEMENTERIO S/N, BARRIO DE SANTA CRUZ, PAPANTLA, VER.	1	0
26	22	ENERO	2012	CALZADA DEL CEMENTERIO S/N, BARRIO DE SANTA CRUZ, PAPANTLA, VER.	1	0
27	22	ENERO	2012	CARRETERA POZA RICA-COATZINTLA S/N COL. SALVADOR ALLENDE ANEXO AL CEMENTERIO SANTISIMA TRINIDAD	1	0
28	23	ENERO	2012	CARRETERA POZA RICA-COATZINTLA S/N COL. SALVADOR ALLENDE ANEXO AL CEMENTERIO SANTISIMA TRINIDAD	1	0
29	25	ENERO	2012	CARRETERA POZA RICA-COATZINTLA S/N COL. SALVADOR ALLENDE ANEXO AL CEMENTERIO SANTISIMA TRINIDAD	2	0
30	26	ENERO	2012	CARRETERA POZA RICA-COATZINTLA S/N COL. SALVADOR ALLENDE ANEXO AL CEMENTERIO SANTISIMA TRINIDAD	1	0
31	29	ENERO	2012	CARRETERA POZA RICA-COATZINTLA S/N COL. SALVADOR ALLENDE ANEXO AL CEMENTERIO SANTISIMA TRINIDAD	1	0
32	30	ENERO	2012	CALZADA DEL CEMENTERIO S/N, BARRIO DE SANTA CRUZ, PAPANTLA, VER.	1	0
33	31	ENERO	2012	CARRETERA POZA RICA-COATZINTLA S/N COL. SALVADOR ALLENDE ANEXO AL CEMENTERIO SANTISIMA TRINIDAD	1	0
34	1	FEBRERO	2012	CARRETERA POZA RICA-COATZINTLA S/N COL. SALVADOR ALLENDE ANEXO AL CEMENTERIO SANTISIMA TRINIDAD	1	0
35	3	FEBRERO	2012	CARRETERA POZA RICA-COATZINTLA S/N COL. SALVADOR ALLENDE ANEXO AL CEMENTERIO SANTISIMA TRINIDAD	1	0
36	3	FEBRERO	2012	CALZADA DEL CEMENTERIO S/N, BARRIO DE SANTA CRUZ, PAPANTLA, VER.	1	0
37	4	FEBRERO	2012	CARRETERA POZA RICA-COATZINTLA S/N COL. SALVADOR ALLENDE ANEXO AL CEMENTERIO SANTISIMA TRINIDAD	1	0
38	5	FEBRERO	2012	CARRETERA POZA RICA-COATZINTLA S/N COL. SALVADOR ALLENDE ANEXO AL CEMENTERIO SANTISIMA TRINIDAD	1	0
39	5	FEBRERO	2012	CALZADA DEL CEMENTERIO S/N, BARRIO DE SANTA CRUZ, PAPANTLA, VER.	1	0
40	6	FEBRERO	2012	CALZADA DEL CEMENTERIO S/N, BARRIO DE SANTA CRUZ, PAPANTLA, VER.	2	0
41	6	FEBRERO	2012	CARRETERA POZA RICA-COATZINTLA S/N COL. SALVADOR ALLENDE ANEXO AL CEMENTERIO SANTISIMA TRINIDAD	1	0
42	7	FEBRERO	2012	CARRETERA POZA RICA-COATZINTLA S/N COL. SALVADOR ALLENDE ANEXO AL CEMENTERIO SANTISIMA TRINIDAD	3	0
43	7	FEBRERO	2012	CALLE BUGAMBILIA , COL. ESCUDERO DE POZA RICA, VER.	1	0
44	8	FEBRERO	2012	CALLE MATAMOROS, PRIVADA PRIMERA DE MARIANO MATAMOROS, COL. LÁZARO CÁRDENAS, ÁLAMO TEMAPACHE	1	0
45	9	FEBRERO	2012	CARRETERA POZA RICA-COATZINTLA S/N COL. SALVADOR ALLENDE ANEXO AL CEMENTERIO SANTISIMA TRINIDAD	1	0
46	10	FEBRERO	2012	CARRETERA POZA RICA-COATZINTLA S/N COL. SALVADOR ALLENDE ANEXO AL CEMENTERIO SANTISIMA TRINIDAD	1	0
47	12	FEBRERO	2012	CALLE MATAMOROS, PRIVADA PRIMERA DE MARIANO MATAMOROS, COL. LÁZARO CÁRDENAS, ÁLAMO TEMAPACHE	1	0
48	12	FEBRERO	2012	CALZADA DEL CEMENTERIO S/N, BARRIO DE SANTA CRUZ, PAPANTLA, VER.	1	0
49	13	FEBRERO	2012	CARRETERA POZA RICA-COATZINTLA S/N COL. SALVADOR ALLENDE ANEXO AL CEMENTERIO SANTISIMA TRINIDAD	1	0
50	14	FEBRERO	2012	CARRETERA POZA RICA-COATZINTLA S/N COL. SALVADOR ALLENDE ANEXO AL CEMENTERIO SANTISIMA TRINIDAD	1	0
51	15	FEBRERO	2012	CALLE MATAMOROS, PRIVADA PRIMERA DE MARIANO MATAMOROS, COL. LÁZARO CÁRDENAS, ÁLAMO TEMAPACHE	1	0
52	15	FEBRERO	2012	CARRETERA POZA RICA-COATZINTLA S/N COL. SALVADOR ALLENDE ANEXO AL CEMENTERIO SANTISIMA TRINIDAD	1	0
53	16	FEBRERO	2012	CARRETERA POZA RICA-COATZINTLA S/N COL. SALVADOR ALLENDE ANEXO AL CEMENTERIO SANTISIMA TRINIDAD	1	0
54	16	FEBRERO	2012	CALZADA DEL CEMENTERIO S/N, BARRIO DE SANTA CRUZ, PAPANTLA, VER.	1	0
55	17	FEBRERO	2012	CALLE BUGAMBILIA , COL. ESCUDERO DE POZA RICA, VER.	1	0
56	18	FEBRERO	2012	CARRETERA POZA RICA-COATZINTLA S/N COL. SALVADOR ALLENDE ANEXO AL CEMENTERIO SANTISIMA TRINIDAD	1	0
57	18	FEBRERO	2012	CALLE MATAMOROS, PRIVADA PRIMERA DE MARIANO MATAMOROS, COL. LÁZARO CÁRDENAS, ÁLAMO TEMAPACHE	1	0
58	19	FEBRERO	2012	CALLE MATAMOROS, PRIVADA PRIMERA DE MARIANO MATAMOROS, COL. LÁZARO CÁRDENAS, ÁLAMO TEMAPACHE	1	0
59	19	FEBRERO	2012	CARRETERA POZA RICA-COATZINTLA S/N COL. SALVADOR ALLENDE ANEXO AL CEMENTERIO SANTISIMA TRINIDAD	2	0
60	19	FEBRERO	2012	CALZADA DEL CEMENTERIO S/N, BARRIO DE SANTA CRUZ, PAPANTLA, VER.	1	0
61	20	FEBRERO	2012	CALLE MATAMOROS, PRIVADA PRIMERA DE MARIANO MATAMOROS, COL. LÁZARO CÁRDENAS, ÁLAMO TEMAPACHE	1	0
62	20	FEBRERO	2012	CARRETERA POZA RICA-COATZINTLA S/N COL. SALVADOR ALLENDE ANEXO AL CEMENTERIO SANTISIMA TRINIDAD	2	0
63	20	FEBRERO	2012	CALLE BUGAMBILIA COL. ESCUDERO DE POZA RICA, VER.	1	0
64	20	FEBRERO	2012	CALZADA DEL CEMENTERIO S/N, BARRIO DE SANTA CRUZ, PAPANTLA, VER.	1	0
65	21	FEBRERO	2012	CALZADA DEL CEMENTERIO S/N, BARRIO DE SANTA CRUZ, PAPANTLA, VER.	1	0
66	22	FEBRERO	2012	CARRETERA POZA RICA-COATZINTLA S/N COL. SALVADOR ALLENDE ANEXO AL CEMENTERIO SANTISIMA TRINIDAD	1	0
67	22	FEBRERO	2012	CALZADA DEL CEMENTERIO S/N, BARRIO DE SANTA CRUZ, PAPANTLA, VER.	1	0
68	24	FEBRERO	2012	CALZADA DEL CEMENTERIO S/N, BARRIO DE SANTA CRUZ, PAPANTLA, VER.	1	0
69	24	FEBRERO	2012	CALLE MATAMOROS, PRIVADA PRIMERA DE MARIANO MATAMOROS, COL. LÁZARO CÁRDENAS, ÁLAMO TEMAPACHE	1	0
70	24	FEBRERO	2012	CALZADA DEL CEMENTERIO S/N, BARRIO DE SANTA CRUZ, PAPANTLA, VER.	1	0
71	24	FEBRERO	2012	CARRETERA POZA RICA-COATZINTLA S/N COL. SALVADOR ALLENDE ANEXO AL CEMENTERIO SANTISIMA TRINIDAD	1	0
72	25	FEBRERO	2012	CARRETERA POZA RICA-COATZINTLA S/N COL. SALVADOR ALLENDE ANEXO AL CEMENTERIO SANTISIMA TRINIDAD	1	0
73	25	FEBRERO	2012	CALZADA DEL CEMENTERIO S/N, BARRIO DE SANTA CRUZ, PAPANTLA, VER.	1	0
74	27	FEBRERO	2012	CALZADA DEL CEMENTERIO S/N, BARRIO DE SANTA CRUZ, PAPANTLA, VER.	1	0
75	28	FEBRERO	2012	CARRETERA POZA RICA-COATZINTLA S/N COL. SALVADOR ALLENDE ANEXO AL CEMENTERIO SANTISIMA TRINIDAD	1	0
76	1	MARZO	2012	CALZADA DEL CEMENTERIO S/N, BARRIO DE SANTA CRUZ, PAPANTLA, VER.	1	0
77	3	MARZO	2012	CALLE MATAMOROS, PRIVADA PRIMERA DE MARIANO MATAMOROS, COL. LÁZARO CÁRDENAS, ÁLAMO TEMAPACHE	1	0
78	11	MARZO	2012	CALZADA DEL CEMENTERIO S/N, BARRIO DE SANTA CRUZ, PAPANTLA, VER.	1	0
79	11	MARZO	2012	CARRETERA POZA RICA-COATZINTLA S/N COL. SALVADOR ALLENDE ANEXO AL CEMENTERIO SANTISIMA TRINIDAD	1	0
80	13	MARZO	2012	PANTEON MUNICIPAL DE PAPANTLA, VER.	1	0
81	14	MARZO	2012	CALLE BUGAMBILIA COL. ESCUDERO DE POZA RICA, VER.	1	0
82	16	MARZO	2012	CALZADA DEL CEMENTERIO S/N, BARRIO DE SANTA CRUZ, PAPANTLA, VER.	1	0
83	16	MARZO	2012	CARRETERA POZA RICA-COATZINTLA S/N COL. SALVADOR ALLENDE ANEXO AL CEMENTERIO SANTISIMA TRINIDAD	2	0
84	17	MARZO	2012	CALLE MATAMOROS, PRIVADA PRIMERA DE MARIANO MATAMOROS, COL. LÁZARO CÁRDENAS, ÁLAMO TEMAPACHE	1	0
85	17	MARZO	2012	CARRETERA POZA RICA-COATZINTLA S/N COL. SALVADOR ALLENDE ANEXO AL CEMENTERIO SANTISIMA TRINIDAD	1	0
86	18	MARZO	2012	CARRETERA POZA RICA-COATZINTLA S/N COL. SALVADOR ALLENDE ANEXO AL CEMENTERIO SANTISIMA TRINIDAD	2	0
87	19	MARZO	2012	CARRETERA POZA RICA-COATZINTLA S/N COL. SALVADOR ALLENDE ANEXO AL CEMENTERIO SANTISIMA TRINIDAD	1	0
88	20	MARZO	2012	CARRETERA POZA RICA-COATZINTLA S/N COL. SALVADOR ALLENDE ANEXO AL CEMENTERIO SANTISIMA TRINIDAD	2	0
89	21	MARZO	2012	CARRETERA POZA RICA-COATZINTLA S/N COL. SALVADOR ALLENDE ANEXO AL CEMENTERIO SANTISIMA TRINIDAD	1	0
90	21	MARZO	2012	CALZADA DEL CEMENTERIO S/N, BARRIO DE SANTA CRUZ, PAPANTLA, VER.	2	0
91	23	MARZO	2012	CALZADA DEL CEMENTERIO S/N, BARRIO DE SANTA CRUZ, PAPANTLA, VER.	2	0
92	25	MARZO	2012	CARRETERA POZA RICA-COATZINTLA S/N COL. SALVADOR ALLENDE ANEXO AL CEMENTERIO SANTISIMA TRINIDAD	1	0
93	26	MARZO	2012	CARRETERA POZA RICA-COATZINTLA S/N COL. SALVADOR ALLENDE ANEXO AL CEMENTERIO SANTISIMA TRINIDAD	1	0
94	28	MARZO	2012	CALZADA DEL CEMENTERIO S/N, BARRIO DE SANTA CRUZ, PAPANTLA, VER.	1	0

95	29	MARZO	2012	CALLE BUGAMBILIA	COL. ESCUDERO DE POZA RICA, VER.	1	0
96	29	MARZO	2012	CARRETERA POZA RICA-COATZINTLA S/N COL. SALVADOR ALLENDE ANEXO AL CEMENTERIO SANTISIMA TRINIDAD		1	0
97	30	MARZO	2012	CARRETERA POZA RICA-COATZINTLA S/N COL. SALVADOR ALLENDE ANEXO AL CEMENTERIO SANTISIMA TRINIDAD		1	0
98	31	MARZO	2012	CALZADA DEL CEMENTERIO S/N, BARRIO DE SANTA CRUZ, PAPANTLA, VER.		1	0
99	31	MARZO	2012	CARRETERA POZA RICA-COATZINTLA S/N COL. SALVADOR ALLENDE ANEXO AL CEMENTERIO SANTISIMA TRINIDAD		2	0
100	1	ABRIL	2012	CARRETERA POZA RICA-COATZINTLA S/N COL. SALVADOR ALLENDE ANEXO AL CEMENTERIO SANTISIMA TRINIDAD		2	0
101	2	ABRIL	2012	CARRETERA POZA RICA-COATZINTLA S/N COL. SALVADOR ALLENDE ANEXO AL CEMENTERIO SANTISIMA TRINIDAD		1	0
102	3	ABRIL	2012	CALLE BUGAMBILIA	COL. ESCUDERO DE POZA RICA, VER	1	0
103	4	ABRIL	2012	CALZADA DEL CEMENTERIO S/N, BARRIO DE SANTA CRUZ, PAPANTLA, VER.		1	0
104	6	ABRIL	2012	CARRETERA POZA RICA-COATZINTLA S/N COL. SALVADOR ALLENDE ANEXO AL CEMENTERIO SANTISIMA TRINIDAD		2	0
105	7	ABRIL	2012	CARRETERA POZA RICA-COATZINTLA S/N COL. SALVADOR ALLENDE ANEXO AL CEMENTERIO SANTISIMA TRINIDAD		1	0
106	8	ABRIL	2012	CALZADA DEL CEMENTERIO S/N, BARRIO DE SANTA CRUZ, PAPANTLA, VER.		1	0
107	9	ABRIL	2012	CALZADA DEL CEMENTERIO S/N, BARRIO DE SANTA CRUZ, PAPANTLA, VER.		1	0
108	10	ABRIL	2012	CALZADA DEL CEMENTERIO S/N, BARRIO DE SANTA CRUZ, PAPANTLA, VER.		1	0
109	11	ABRIL	2012	CALLE BUGAMBILIA	COL. ESCUDERO DE POZA RICA, VER.	1	0
110	12	ABRIL	2012	CALZADA DEL CEMENTERIO S/N, BARRIO DE SANTA CRUZ, PAPANTLA, VER.		1	0
111	13	ABRIL	2012	CARRETERA POZA RICA-COATZINTLA S/N COL. SALVADOR ALLENDE ANEXO AL CEMENTERIO SANTISIMA TRINIDAD		1	0
112	14	ABRIL	2012	CARRETERA POZA RICA-COATZINTLA S/N COL. SALVADOR ALLENDE ANEXO AL CEMENTERIO SANTISIMA TRINIDAD		1	0
113	16	ABRIL	2012	CARRETERA POZA RICA-COATZINTLA S/N COL. SALVADOR ALLENDE ANEXO AL CEMENTERIO SANTISIMA TRINIDAD		1	0
114	17	ABRIL	2012	CARRETERA POZA RICA-COATZINTLA S/N COL. SALVADOR ALLENDE ANEXO AL CEMENTERIO SANTISIMA TRINIDAD		2	0
115	17	ABRIL	2012	CALZADA DEL CEMENTERIO S/N, BARRIO DE SANTA CRUZ, PAPANTLA, VER.		3	0
116	18	ABRIL	2012	CARRETERA POZA RICA-COATZINTLA S/N COL. SALVADOR ALLENDE ANEXO AL CEMENTERIO SANTISIMA TRINIDAD		1	0
117	19	ABRIL	2012	CARRETERA POZA RICA-COATZINTLA S/N COL. SALVADOR ALLENDE ANEXO AL CEMENTERIO SANTISIMA TRINIDAD		2	0
118	20	ABRIL	2012	CALLE MATAMOROS, PRIVADA PRIMERA DE MARIANO MATAMOROS, COL. LÁZARO CÁRDENAS, ÁLAMO TEMAPACHE		48	0
119	21	ABRIL	2012	CARRETERA POZA RICA-COATZINTLA S/N COL. SALVADOR ALLENDE ANEXO AL CEMENTERIO SANTISIMA TRINIDAD		1	0
120	22	ABRIL	2012	CARRETERA POZA RICA-COATZINTLA S/N COL. SALVADOR ALLENDE ANEXO AL CEMENTERIO SANTISIMA TRINIDAD		2	0
121	22	ABRIL	2012	CALZADA DEL CEMENTERIO S/N, BARRIO DE SANTA CRUZ, PAPANTLA, VER.		2	0
122	22	ABRIL	2012	CALLE BUGAMBILIA	COL. ESCUDERO DE POZA RICA, VER	1	0
123	23	ABRIL	2012	CARRETERA POZA RICA-COATZINTLA S/N COL. SALVADOR ALLENDE ANEXO AL CEMENTERIO SANTISIMA TRINIDAD		1	0
124	24	ABRIL	2012	CARRETERA POZA RICA-COATZINTLA S/N COL. SALVADOR ALLENDE ANEXO AL CEMENTERIO SANTISIMA TRINIDAD		3	0
125	26	ABRIL	2012	CARRETERA POZA RICA-COATZINTLA S/N COL. SALVADOR ALLENDE ANEXO AL CEMENTERIO SANTISIMA TRINIDAD		2	0
126	27	ABRIL	2012	CARRETERA POZA RICA-COATZINTLA S/N COL. SALVADOR ALLENDE ANEXO AL CEMENTERIO SANTISIMA TRINIDAD		2	0
127	28	ABRIL	2012	CALLE BUGAMBILIA	COL. ESCUDERO DE POZA RICA, VER	1	0
128	29	ABRIL	2012	CALZADA DEL CEMENTERIO S/N, BARRIO DE SANTA CRUZ, PAPANTLA, VER.		1	0
129	1	MAYO	2012	CARRETERA POZA RICA-COATZINTLA S/N COL. SALVADOR ALLENDE ANEXO AL CEMENTERIO SANTISIMA TRINIDAD		3	0
130	2	MAYO	2012	CALLE MATAMOROS, PRIVADA PRIMERA DE MARIANO MATAMOROS, COL. LÁZARO CÁRDENAS, ÁLAMO TEMAPACHE		1	0
131	3	MAYO	2012	PANTEON MUNICIPAL DE PAPANTLA, VER		1	0
132	3	MAYO	2012	CARRETERA POZA RICA-COATZINTLA S/N COL. SALVADOR ALLENDE ANEXO AL CEMENTERIO SANTISIMA TRINIDAD		3	0
133	3	MAYO	2012	CALZADA DEL CEMENTERIO S/N, BARRIO DE SANTA CRUZ, PAPANTLA, VER.		6	0
134	4	MAYO	2012	CARRETERA POZA RICA-COATZINTLA S/N COL. SALVADOR ALLENDE ANEXO AL CEMENTERIO SANTISIMA TRINIDAD		1	0
135	5	MAYO	2012	CALLE BUGAMBILIA	COL. ESCUDERO DE POZA RICA, VER	1	0
136	6	MAYO	2012	CALLE BUGAMBILIA	COL. ESCUDERO DE POZA RICA, VER	1	0
137	6	MAYO	2012	CARRETERA POZA RICA-COATZINTLA S/N COL. SALVADOR ALLENDE ANEXO AL CEMENTERIO SANTISIMA TRINIDAD		1	0
138	7	MAYO	2012	CARRETERA POZA RICA-COATZINTLA S/N COL. SALVADOR ALLENDE ANEXO AL CEMENTERIO SANTISIMA TRINIDAD		1	0
139	7	MAYO	2012	CALZADA DEL CEMENTERIO S/N, BARRIO DE SANTA CRUZ, PAPANTLA, VER.		1	0
140	8	MAYO	2012	CALZADA DEL CEMENTERIO S/N, BARRIO DE SANTA CRUZ, PAPANTLA, VER.		1	0
141	9	MAYO	2012	CARRETERA POZA RICA-COATZINTLA S/N COL. SALVADOR ALLENDE ANEXO AL CEMENTERIO SANTISIMA TRINIDAD		1	0
142	9	MAYO	2012	CARRETERA POZA RICA-COATZINTLA S/N COL. SALVADOR ALLENDE ANEXO AL CEMENTERIO SANTISIMA TRINIDAD		1	0
143	11	MAYO	2012	CALLE MATAMOROS, PRIVADA PRIMERA DE MARIANO MATAMOROS, COL. LÁZARO CÁRDENAS, ÁLAMO TEMAPACHE		1	0
144	12	MAYO	2012	CARRETERA POZA RICA-COATZINTLA S/N COL. SALVADOR ALLENDE ANEXO AL CEMENTERIO SANTISIMA TRINIDAD		1	0
145	13	MAYO	2012	CARRETERA POZA RICA-COATZINTLA S/N COL. SALVADOR ALLENDE ANEXO AL CEMENTERIO SANTISIMA TRINIDAD		1	0
146	15	MAYO	2012	CALZADA DEL CEMENTERIO S/N, BARRIO DE SANTA CRUZ, PAPANTLA, VER.		1	0
147	16	MAYO	2012	CALLE BUGAMBILIA	COL. ESCUDERO DE POZA RICA, VER.	1	0
148	17	MAYO	2012	CALLE BUGAMBILIA	COL. ESCUDERO DE POZA RICA, VER.	1	0
149	17	MAYO	2012	CARRETERA POZA RICA-COATZINTLA S/N COL. SALVADOR ALLENDE ANEXO AL CEMENTERIO SANTISIMA TRINIDAD		1	0
150	18	MAYO	2012	CARRETERA POZA RICA-COATZINTLA S/N COL. SALVADOR ALLENDE ANEXO AL CEMENTERIO SANTISIMA TRINIDAD		1	0
151	18	MAYO	2012	CALZADA DEL CEMENTERIO S/N, BARRIO DE SANTA CRUZ, PAPANTLA, VER.		1	0
152	19	MAYO	2012	CARRETERA POZA RICA-COATZINTLA S/N COL. SALVADOR ALLENDE ANEXO AL CEMENTERIO SANTISIMA TRINIDAD		2	0
153	19	MAYO	2012	CALLE MATAMOROS, PRIVADA PRIMERA DE MARIANO MATAMOROS, COL. LÁZARO CÁRDENAS, ÁLAMO TEMAPACHE		1	0
154	20	MAYO	2012	CALLE MATAMOROS, PRIVADA PRIMERA DE MARIANO MATAMOROS, COL. LÁZARO CÁRDENAS, ÁLAMO TEMAPACHE		1	0
155	20	MAYO	2012	CALZADA DEL CEMENTERIO S/N, BARRIO DE SANTA CRUZ, PAPANTLA, VER.		1	0
156	21	MAYO	2012	CALZADA DEL CEMENTERIO S/N, BARRIO DE SANTA CRUZ, PAPANTLA, VER.		1	0
157	21	MAYO	2012	CALLE BUGAMBILIA	COL. ESCUDERO DE POZA RICA, VER.	1	0
158	22	MAYO	2012	CARRETERA POZA RICA-COATZINTLA S/N COL. SALVADOR ALLENDE ANEXO AL CEMENTERIO SANTISIMA TRINIDAD		1	0
159	23	MAYO	2012	CALZADA DEL CEMENTERIO S/N, BARRIO DE SANTA CRUZ, PAPANTLA, VER.		1	0
160	24	MAYO	2012	CALZADA DEL CEMENTERIO S/N, BARRIO DE SANTA CRUZ, PAPANTLA, VER.		1	0
161	25	MAYO	2012	CARRETERA POZA RICA-COATZINTLA S/N COL. SALVADOR ALLENDE ANEXO AL CEMENTERIO SANTISIMA TRINIDAD		2	0
162	27	MAYO	2012	CARRETERA POZA RICA-COATZINTLA S/N COL. SALVADOR ALLENDE ANEXO AL CEMENTERIO SANTISIMA TRINIDAD		3	0
163	29	MAYO	2012	CARRETERA POZA RICA-COATZINTLA S/N COL. SALVADOR ALLENDE ANEXO AL CEMENTERIO SANTISIMA TRINIDAD		1	0
164	29	MAYO	2012	CALLE MATAMOROS, PRIVADA PRIMERA DE MARIANO MATAMOROS, COL. LÁZARO CÁRDENAS, ÁLAMO TEMAPACHE		1	0
165	31	MAYO	2012	CARRETERA POZA RICA-COATZINTLA S/N COL. SALVADOR ALLENDE ANEXO AL CEMENTERIO SANTISIMA TRINIDAD		1	0
166	31	MAYO	2012	CALLE BUGAMBILIA	COL. ESCUDERO DE POZA RICA, VER.	1	0
167	1	JUNIO	2012	CALLE MATAMOROS, PRIVADA PRIMERA DE MARIANO MATAMOROS, COL. LÁZARO CÁRDENAS, ÁLAMO TEMAPACHE		1	0
168	1	JUNIO	2012	CALZADA DEL CEMENTERIO S/N, BARRIO DE SANTA CRUZ, PAPANTLA, VER.		1	0
169	1	JUNIO	2012	CARRETERA POZA RICA-COATZINTLA S/N COL. SALVADOR ALLENDE ANEXO AL CEMENTERIO SANTISIMA TRINIDAD		1	0
170	2	JUNIO	2012	CARRETERA POZA RICA-COATZINTLA S/N COL. SALVADOR ALLENDE ANEXO AL CEMENTERIO SANTISIMA TRINIDAD		3	0
171	2	JUNIO	2012	CALZADA DEL CEMENTERIO S/N, BARRIO DE SANTA CRUZ, PAPANTLA, VER.		2	0
172	2	JUNIO	2012	CALLE BUGAMBILIA	COL. ESCUDERO DE POZA RICA, VER.	1	0
173	4	JUNIO	2012	CALLE BUGAMBILIA	COL. ESCUDERO DE POZA RICA, VER	1	0
174	6	JUNIO	2012	CALLE MATAMOROS, PRIVADA PRIMERA DE MARIANO MATAMOROS, COL. LÁZARO CÁRDENAS, ÁLAMO TEMAPACHE		1	0
175	7	JUNIO	2012	CALLE MATAMOROS, PRIVADA PRIMERA DE MARIANO MATAMOROS, COL. LÁZARO CÁRDENAS, ÁLAMO TEMAPACHE		1	0
176	7	JUNIO	2012	CARRETERA POZA RICA-COATZINTLA S/N COL. SALVADOR ALLENDE ANEXO AL CEMENTERIO SANTISIMA TRINIDAD		1	0
177	10	JUNIO	2012	CALLE MATAMOROS, PRIVADA PRIMERA DE MARIANO MATAMOROS, COL. LÁZARO CÁRDENAS, ÁLAMO TEMAPACHE		1	0
178	11	JUNIO	2012	CARRETERA POZA RICA-COATZINTLA S/N COL. SALVADOR ALLENDE ANEXO AL CEMENTERIO SANTISIMA TRINIDAD		1	0
179	11	JUNIO	2012	CALLE BUGAMBILIA	COL. ESCUDERO DE POZA RICA, VER.	1	0
180	12	JUNIO	2012	CALZADA DEL CEMENTERIO S/N, BARRIO DE SANTA CRUZ, PAPANTLA, VER.		1	0
181	12	JUNIO	2012	CARRETERA POZA RICA-COATZINTLA S/N COL. SALVADOR ALLENDE ANEXO AL CEMENTERIO SANTISIMA TRINIDAD		1	0
182	13	JUNIO	2012	CARRETERA POZA RICA-COATZINTLA S/N COL. SALVADOR ALLENDE ANEXO AL CEMENTERIO SANTISIMA TRINIDAD		1	0
183	13	JUNIO	2012	CALZADA DEL CEMENTERIO S/N, BARRIO DE SANTA CRUZ, PAPANTLA, VER.		1	0
184	14	JUNIO	2012	CALZADA DEL CEMENTERIO S/N, BARRIO DE SANTA CRUZ, PAPANTLA, VER.		1	0
185	15	JUNIO	2012	CALZADA DEL CEMENTERIO S/N, BARRIO DE SANTA CRUZ, PAPANTLA, VER.		1	0
186	15	JUNIO	2012	CALLE BUGAMBILIA	COL. ESCUDERO DE POZA RICA, VER.	1	0
187	16	JUNIO	2012	CARRETERA POZA RICA-COATZINTLA S/N COL. SALVADOR ALLENDE ANEXO AL CEMENTERIO SANTISIMA TRINIDAD		1	0
188	17	JUNIO	2012	CARRETERA POZA RICA-COATZINTLA S/N COL. SALVADOR ALLENDE ANEXO AL CEMENTERIO SANTISIMA TRINIDAD		1	0
189	18	JUNIO	2012	CALLE MATAMOROS, PRIVADA PRIMERA DE MARIANO MATAMOROS, COL. LÁZARO CÁRDENAS, ÁLAMO TEMAPACHE		1	0
190	18	JUNIO	2012	CALZADA DEL CEMENTERIO S/N, BARRIO DE SANTA CRUZ, PAPANTLA, VER.		1	0
191	19	JUNIO	2012	CALZADA DEL CEMENTERIO S/N, BARRIO DE SANTA CRUZ, PAPANTLA, VER.		1	0
192	21	JUNIO	2012	CALZADA DEL CEMENTERIO S/N, BARRIO DE SANTA CRUZ, PAPANTLA, VER.		1	0
193	23	JUNIO	2012	PANTEON MUNICIPAL DE PAPANTLA, VER.		2	0
194	23	JUNIO	2012	CARRETERA POZA RICA-COATZINTLA S/N COL. SALVADOR ALLENDE ANEXO AL CEMENTERIO SANTISIMA TRINIDAD		2	0

195	25	JUNIO	2012	CARRETERA POZA RICA-CORTAZINTLA S/N COL. SALVADOR ALLENDE ANEXO AL CEMENTERIO SANTISIMA TRINIDAD	2	0
196	25	JUNIO	2012	CALZADA DEL CEMENTERIO S/N, BARRIO DE SANTA CRUZ, PAPANTLA, VER.	2	0
197	27	JUNIO	2012	CALZADA DEL CEMENTERIO S/N, BARRIO DE SANTA CRUZ, PAPANTLA, VER.	1	0
198	28	JUNIO	2012	CALZADA DEL CEMENTERIO S/N, BARRIO DE SANTA CRUZ, PAPANTLA, VER	1	0
199	29	JUNIO	2012	CALZADA DEL CEMENTERIO S/N, BARRIO DE SANTA CRUZ, PAPANTLA, VER.	3	0
200	29	JUNIO	2012	CARRETERA POZA RICA-CORTAZINTLA S/N COL. SALVADOR ALLENDE ANEXO AL CEMENTERIO SANTISIMA TRINIDAD	2	0
201	2	JULIO	2012	CALZADA DEL CEMENTERIO S/N, BARRIO DE SANTA CRUZ, PAPANTLA, VER.	2	0
202	3	JULIO	2012	CALZADA DEL CEMENTERIO S/N, BARRIO DE SANTA CRUZ, PAPANTLA, VER.	2	0
203	3	JULIO	2012	CARRETERA POZA RICA-CORTAZINTLA S/N COL. SALVADOR ALLENDE ANEXO AL CEMENTERIO SANTISIMA TRINIDAD	1	0
204	4	JULIO	2012	CALLE MATAMOROS, PRIVADA PRIMERA DE MARIANO MATAMOROS, COL. LÁZARO CÁRDENAS, ÁLAMO TEMAPACHE	1	0
205	4	JULIO	2012	CARRETERA POZA RICA-CORTAZINTLA S/N COL. SALVADOR ALLENDE ANEXO AL CEMENTERIO SANTISIMA TRINIDAD	1	0
206	6	JULIO	2012	CARRETERA POZA RICA-CORTAZINTLA S/N COL. SALVADOR ALLENDE ANEXO AL CEMENTERIO SANTISIMA TRINIDAD	1	0
207	8	JULIO	2012	CARRETERA POZA RICA-CORTAZINTLA S/N COL. SALVADOR ALLENDE ANEXO AL CEMENTERIO SANTISIMA TRINIDAD	3	0
208	8	JULIO	2012	CALZADA DEL CEMENTERIO S/N, BARRIO DE SANTA CRUZ, PAPANTLA, VER.	3	0
209	10	JULIO	2012	CARRETERA POZA RICA-CORTAZINTLA S/N COL. SALVADOR ALLENDE ANEXO AL CEMENTERIO SANTISIMA TRINIDAD	1	0
210	11	JULIO	2012	CARRETERA POZA RICA-CORTAZINTLA S/N COL. SALVADOR ALLENDE ANEXO AL CEMENTERIO SANTISIMA TRINIDAD	2	0
211	13	JULIO	2012	CARRETERA POZA RICA-CORTAZINTLA S/N COL. SALVADOR ALLENDE ANEXO AL CEMENTERIO SANTISIMA TRINIDAD	1	0
212	14	JULIO	2012	CALZADA DEL CEMENTERIO S/N, BARRIO DE SANTA CRUZ, PAPANTLA, VER.	1	0
213	15	JULIO	2012	CALLE BUGAMBILIA COL. ESCUDERO DE POZA RICA, VER.	1	0
214	16	JULIO	2012	CARRETERA POZA RICA-CORTAZINTLA S/N COL. SALVADOR ALLENDE ANEXO AL CEMENTERIO SANTISIMA TRINIDAD	1	0
215	17	JULIO	2012	CALLE MATAMOROS, PRIVADA PRIMERA DE MARIANO MATAMOROS, COL. LÁZARO CÁRDENAS, ÁLAMO TEMAPACHE	1	0
216	20	JULIO	2012	CARRETERA POZA RICA-CORTAZINTLA S/N COL. SALVADOR ALLENDE ANEXO AL CEMENTERIO SANTISIMA TRINIDAD	2	0
217	21	JULIO	2012	CARRETERA POZA RICA-CORTAZINTLA S/N COL. SALVADOR ALLENDE ANEXO AL CEMENTERIO SANTISIMA TRINIDAD	1	0
218	21	JULIO	2012	CALZADA DEL CEMENTERIO S/N, BARRIO DE SANTA CRUZ, PAPANTLA, VER	1	0
219	23	JULIO	2012	CALZADA DEL CEMENTERIO S/N, BARRIO DE SANTA CRUZ, PAPANTLA, VER.	1	0
220	23	JULIO	2012	CARRETERA POZA RICA-CORTAZINTLA S/N COL. SALVADOR ALLENDE ANEXO AL CEMENTERIO SANTISIMA TRINIDAD	2	0
221	24	JULIO	2012	CARRETERA POZA RICA-CORTAZINTLA S/N COL. SALVADOR ALLENDE ANEXO AL CEMENTERIO SANTISIMA TRINIDAD	3	0
222	24	JULIO	2012	CALZADA DEL CEMENTERIO S/N, BARRIO DE SANTA CRUZ, PAPANTLA, VER.	1	0
223	25	JULIO	2012	CALZADA DEL CEMENTERIO S/N, BARRIO DE SANTA CRUZ, PAPANTLA, VER.	1	0
224	25	JULIO	2012	CARRETERA POZA RICA-CORTAZINTLA S/N COL. SALVADOR ALLENDE ANEXO AL CEMENTERIO SANTISIMA TRINIDAD	3	0
225	26	JULIO	2012	CALZADA DEL CEMENTERIO S/N, BARRIO DE SANTA CRUZ, PAPANTLA, VER.	1	0
226	27	JULIO	2012	CALZADA DEL CEMENTERIO S/N, BARRIO DE SANTA CRUZ, PAPANTLA, VER.	1	0
227	29	JULIO	2012	CALZADA DEL CEMENTERIO S/N, BARRIO DE SANTA CRUZ, PAPANTLA, VER.	2	0
228	30	JULIO	2012	CALZADA DEL CEMENTERIO S/N, BARRIO DE SANTA CRUZ, PAPANTLA, VER.	2	0
229	30	JULIO	2012	CARRETERA POZA RICA-CORTAZINTLA S/N COL. SALVADOR ALLENDE ANEXO AL CEMENTERIO SANTISIMA TRINIDAD	1	0
230	1	AGOSTO	2012	CARRETERA POZA RICA-CORTAZINTLA S/N COL. SALVADOR ALLENDE ANEXO AL CEMENTERIO SANTISIMA TRINIDAD	1	0
231	2	AGOSTO	2012	CALLE MATAMOROS, PRIVADA PRIMERA DE MARIANO MATAMOROS, COL. LÁZARO CÁRDENAS, ÁLAMO TEMAPACHE	1	0
232	3	AGOSTO	2012	CALLE MATAMOROS, PRIVADA PRIMERA DE MARIANO MATAMOROS, COL. LÁZARO CÁRDENAS, ÁLAMO TEMAPACHE	1	0
233	3	AGOSTO	2012	CARRETERA POZA RICA-CORTAZINTLA S/N COL. SALVADOR ALLENDE ANEXO AL CEMENTERIO SANTISIMA TRINIDAD	1	0
234	3	AGOSTO	2012	CALLE BUGAMBILIA COL. ESCUDERO DE POZA RICA, VER.	1	0
235	5	AGOSTO	2012	CALZADA DEL CEMENTERIO S/N, BARRIO DE SANTA CRUZ, PAPANTLA, VER.	2	0
236	5	AGOSTO	2012	CARRETERA POZA RICA-CORTAZINTLA S/N COL. SALVADOR ALLENDE ANEXO AL CEMENTERIO SANTISIMA TRINIDAD	1	0
237	6	AGOSTO	2012	CALLE MATAMOROS, PRIVADA PRIMERA DE MARIANO MATAMOROS, COL. LÁZARO CÁRDENAS, ÁLAMO TEMAPACHE	1	0
238	6	AGOSTO	2012	CARRETERA POZA RICA-CORTAZINTLA S/N COL. SALVADOR ALLENDE ANEXO AL CEMENTERIO SANTISIMA TRINIDAD	1	0
239	8	AGOSTO	2012	CALZADA DEL CEMENTERIO S/N, BARRIO DE SANTA CRUZ, PAPANTLA, VER.	3	0
240	8	AGOSTO	2012	CARRETERA POZA RICA-CORTAZINTLA S/N COL. SALVADOR ALLENDE ANEXO AL CEMENTERIO SANTISIMA TRINIDAD	1	0
241	10	AGOSTO	2012	CARRETERA POZA RICA-CORTAZINTLA S/N COL. SALVADOR ALLENDE ANEXO AL CEMENTERIO SANTISIMA TRINIDAD	1	0
242	10	AGOSTO	2012	CALLE BUGAMBILIA COL. ESCUDERO DE POZA RICA, VER.	1	0
243	11	AGOSTO	2012	CALZADA DEL CEMENTERIO S/N, BARRIO DE SANTA CRUZ, PAPANTLA, VER	1	0
244	12	AGOSTO	2012	CALLE BUGAMBILIA COL. ESCUDERO DE POZA RICA, VER.	1	0
245	13	AGOSTO	2012	CALZADA DEL CEMENTERIO S/N, BARRIO DE SANTA CRUZ, PAPANTLA, VER	1	0
246	13	AGOSTO	2012	CARRETERA POZA RICA-CORTAZINTLA S/N COL. SALVADOR ALLENDE ANEXO AL CEMENTERIO SANTISIMA TRINIDAD	1	0
247	15	AGOSTO	2012	CARRETERA POZA RICA-CORTAZINTLA S/N COL. SALVADOR ALLENDE ANEXO AL CEMENTERIO SANTISIMA TRINIDAD	1	0
248	15	AGOSTO	2012	CALZADA DEL CEMENTERIO S/N, BARRIO DE SANTA CRUZ, PAPANTLA, VER	1	1
249	16	AGOSTO	2012	CALLE BUGAMBILIA COL. ESCUDERO DE POZA RICA, VER.	1	0
250	16	AGOSTO	2012	CALZADA DEL CEMENTERIO S/N, BARRIO DE SANTA CRUZ, PAPANTLA, VER.	1	0
251	16	AGOSTO	2012	CARRETERA POZA RICA-CORTAZINTLA S/N COL. SALVADOR ALLENDE ANEXO AL CEMENTERIO SANTISIMA TRINIDAD	1	0
252	17	AGOSTO	2012	CARRETERA POZA RICA-CORTAZINTLA S/N COL. SALVADOR ALLENDE ANEXO AL CEMENTERIO SANTISIMA TRINIDAD	1	0
253	18	AGOSTO	2012	CARRETERA POZA RICA-CORTAZINTLA S/N COL. SALVADOR ALLENDE ANEXO AL CEMENTERIO SANTISIMA TRINIDAD	2	0
254	19	AGOSTO	2012	CARRETERA POZA RICA-CORTAZINTLA S/N COL. SALVADOR ALLENDE ANEXO AL CEMENTERIO SANTISIMA TRINIDAD	1	0
255	20	AGOSTO	2012	CARRETERA POZA RICA-CORTAZINTLA S/N COL. SALVADOR ALLENDE ANEXO AL CEMENTERIO SANTISIMA TRINIDAD	1	0
256	21	AGOSTO	2012	CARRETERA POZA RICA-CORTAZINTLA S/N COL. SALVADOR ALLENDE ANEXO AL CEMENTERIO SANTISIMA TRINIDAD	2	0
257	21	AGOSTO	2012	CALZADA DEL CEMENTERIO S/N, BARRIO DE SANTA CRUZ, PAPANTLA, VER.	1	0
258	22	AGOSTO	2012	CALZADA DEL CEMENTERIO S/N, BARRIO DE SANTA CRUZ, PAPANTLA, VER.	1	0
259	23	AGOSTO	2012	CALZADA DEL CEMENTERIO S/N, BARRIO DE SANTA CRUZ, PAPANTLA, VER.	1	0
260	23	AGOSTO	2012	CARRETERA POZA RICA-CORTAZINTLA S/N COL. SALVADOR ALLENDE ANEXO AL CEMENTERIO SANTISIMA TRINIDAD	1	0
261	25	AGOSTO	2012	CARRETERA POZA RICA-CORTAZINTLA S/N COL. SALVADOR ALLENDE ANEXO AL CEMENTERIO SANTISIMA TRINIDAD	2	0
262	25	AGOSTO	2012	CARRETERA POZA RICA-CORTAZINTLA S/N COL. SALVADOR ALLENDE ANEXO AL CEMENTERIO SANTISIMA TRINIDAD	2	0
263	27	AGOSTO	2012	CARRETERA POZA RICA-CORTAZINTLA S/N COL. SALVADOR ALLENDE ANEXO AL CEMENTERIO SANTISIMA TRINIDAD	1	0
264	27	AGOSTO	2012	CALZADA DEL CEMENTERIO S/N, BARRIO DE SANTA CRUZ, PAPANTLA, VER	1	0
265	27	AGOSTO	2012	CALLE BUGAMBILIA COL. ESCUDERO DE POZA RICA, VER	1	0
266	28	AGOSTO	2012	CALZADA DEL CEMENTERIO S/N, BARRIO DE SANTA CRUZ, PAPANTLA, VER.	1	0
267	29	AGOSTO	2012	CARRETERA POZA RICA-CORTAZINTLA S/N COL. SALVADOR ALLENDE ANEXO AL CEMENTERIO SANTISIMA TRINIDAD	1	0
268	31	AGOSTO	2012	CALLE BUGAMBILIA COL. ESCUDERO DE POZA RICA, VER.	1	0
269	2	SEPTIEMBRE	2012	CARRETERA POZA RICA-CORTAZINTLA S/N COL. SALVADOR ALLENDE ANEXO AL CEMENTERIO SANTISIMA TRINIDAD	5	0
270	4	SEPTIEMBRE	2012	CALZADA DEL CEMENTERIO S/N, BARRIO DE SANTA CRUZ, PAPANTLA, VER.	2	0
271	5	SEPTIEMBRE	2012	CARRETERA POZA RICA-CORTAZINTLA S/N COL. SALVADOR ALLENDE ANEXO AL CEMENTERIO SANTISIMA TRINIDAD	1	0
272	6	SEPTIEMBRE	2012	CARRETERA POZA RICA-CORTAZINTLA S/N COL. SALVADOR ALLENDE ANEXO AL CEMENTERIO SANTISIMA TRINIDAD	1	0
273	6	SEPTIEMBRE	2012	CALZADA DEL CEMENTERIO S/N, BARRIO DE SANTA CRUZ, PAPANTLA, VER.	2	0
274	7	SEPTIEMBRE	2012	CARRETERA POZA RICA-CORTAZINTLA S/N COL. SALVADOR ALLENDE ANEXO AL CEMENTERIO SANTISIMA TRINIDAD	3	0
275	7	SEPTIEMBRE	2012	CALLE MATAMOROS, PRIVADA PRIMERA DE MARIANO MATAMOROS, COL. LÁZARO CÁRDENAS, ÁLAMO TEMAPACHE	1	0
276	8	SEPTIEMBRE	2012	CARRETERA POZA RICA-CORTAZINTLA S/N COL. SALVADOR ALLENDE ANEXO AL CEMENTERIO SANTISIMA TRINIDAD	1	0
277	10	SEPTIEMBRE	2012	CALLE BUGAMBILIA COL. ESCUDERO DE POZA RICA, VER.	1	0
278	12	SEPTIEMBRE	2012	CALZADA DEL CEMENTERIO S/N, BARRIO DE SANTA CRUZ, PAPANTLA, VER.	1	0
279	12	SEPTIEMBRE	2012	CARRETERA POZA RICA-CORTAZINTLA S/N COL. SALVADOR ALLENDE ANEXO AL CEMENTERIO SANTISIMA TRINIDAD	2	0
280	13	SEPTIEMBRE	2012	CALLE MATAMOROS, PRIVADA PRIMERA DE MARIANO MATAMOROS, COL. LÁZARO CÁRDENAS, ÁLAMO TEMAPACHE	1	0
281	13	SEPTIEMBRE	2012	CALZADA DEL CEMENTERIO S/N, BARRIO DE SANTA CRUZ, PAPANTLA, VER.	2	0
282	14	SEPTIEMBRE	2012	CALZADA DEL CEMENTERIO S/N, BARRIO DE SANTA CRUZ, PAPANTLA, VER.	5	0
283	14	SEPTIEMBRE	2012	CALZADA DEL CEMENTERIO S/N, BARRIO DE SANTA CRUZ, PAPANTLA, VER.	1	1
284	15	SEPTIEMBRE	2012	CARRETERA POZA RICA-CORTAZINTLA S/N COL. SALVADOR ALLENDE ANEXO AL CEMENTERIO SANTISIMA TRINIDAD	1	0
285	15	SEPTIEMBRE	2012	CALZADA DEL CEMENTERIO S/N, BARRIO DE SANTA CRUZ, PAPANTLA, VER.	1	0
286	16	SEPTIEMBRE	2012	CARRETERA POZA RICA-CORTAZINTLA S/N COL. SALVADOR ALLENDE ANEXO AL CEMENTERIO SANTISIMA TRINIDAD	1	0
287	18	SEPTIEMBRE	2012	CALZADA DEL CEMENTERIO S/N, BARRIO DE SANTA CRUZ, PAPANTLA, VER.	1	0
288	20	SEPTIEMBRE	2012	CALLE BUGAMBILIA COL. ESCUDERO DE POZA RICA, VER.	1	0
289	20	SEPTIEMBRE	2012	CARRETERA POZA RICA-CORTAZINTLA S/N COL. SALVADOR ALLENDE ANEXO AL CEMENTERIO SANTISIMA TRINIDAD	2	0
290	21	SEPTIEMBRE	2012	CARRETERA POZA RICA-CORTAZINTLA S/N COL. SALVADOR ALLENDE ANEXO AL CEMENTERIO SANTISIMA TRINIDAD	2	0
291	21	SEPTIEMBRE	2012	CALLE BUGAMBILIA COL. ESCUDERO DE POZA RICA, VER.	1	0
292	21	SEPTIEMBRE	2012	CALZADA DEL CEMENTERIO S/N, BARRIO DE SANTA CRUZ, PAPANTLA, VER.	1	0
293	22	SEPTIEMBRE	2012	CALZADA DEL CEMENTERIO S/N, BARRIO DE SANTA CRUZ, PAPANTLA, VER	1	0
294	23	SEPTIEMBRE	2012	CALLE MATAMOROS, PRIVADA PRIMERA DE MARIANO MATAMOROS, COL. LÁZARO CÁRDENAS, ÁLAMO TEMAPACHE	1	0

295	23	SEPTIEMBRE	2012	CARRETERA POZA RICA-COATZINTLA S/N COL. SALVADOR ALLENDE ANEXO AL CEMENTERIO SANTISIMA TRINIDAD	3	0
296	24	SEPTIEMBRE	2012	CARRETERA POZA RICA-COATZINTLA S/N COL. SALVADOR ALLENDE ANEXO AL CEMENTERIO SANTISIMA TRINIDAD	1	0
297	25	SEPTIEMBRE	2012	PANTEON MUNICIPAL DE PAPANTLA, VER	1	0
298	25	SEPTIEMBRE	2012	CARRETERA POZA RICA-COATZINTLA S/N COL. SALVADOR ALLENDE ANEXO AL CEMENTERIO SANTISIMA TRINIDAD	2	0
299	25	SEPTIEMBRE	2012	CALZADA DEL CEMENTERIO S/N, BARRIO DE SANTA CRUZ, PAPANTLA, VER.	1	0
300	25	SEPTIEMBRE	2012	CARRETERA POZA RICA-COATZINTLA S/N COL. SALVADOR ALLENDE ANEXO AL CEMENTERIO SANTISIMA TRINIDAD	3	0
301	27	SEPTIEMBRE	2012	CARRETERA POZA RICA-COATZINTLA S/N COL. SALVADOR ALLENDE ANEXO AL CEMENTERIO SANTISIMA TRINIDAD	2	0
302	27	SEPTIEMBRE	2012	CALZADA DEL CEMENTERIO S/N, BARRIO DE SANTA CRUZ, PAPANTLA, VER.	1	0
303	28	SEPTIEMBRE	2012	CALZADA DEL CEMENTERIO S/N, BARRIO DE SANTA CRUZ, PAPANTLA, VER.	1	0
304	28	SEPTIEMBRE	2012	CALLE BUGAMBILIA COL. ESCUDERO DE POZA RICA, VER.	1	0
305	28	SEPTIEMBRE	2012	CARRETERA POZA RICA-COATZINTLA S/N COL. SALVADOR ALLENDE ANEXO AL CEMENTERIO SANTISIMA TRINIDAD	1	0
306	28	SEPTIEMBRE	2012	CALLE MATAMOROS, PRIVADA PRIMERA DE MARIANO MATAMOROS, COL. LÁZARO CÁRDENAS, ÁLAMO TEMAPACHE	1	0
307	3	SEPTIEMBRE	2012	CALLE MATAMOROS, PRIVADA PRIMERA DE MARIANO MATAMOROS, COL. LÁZARO CÁRDENAS, ÁLAMO TEMAPACHE	1	0
308	30	SEPTIEMBRE	2012	CARRETERA POZA RICA-COATZINTLA S/N COL. SALVADOR ALLENDE ANEXO AL CEMENTERIO SANTISIMA TRINIDAD	1	0
309	30	SEPTIEMBRE	2012	CALZADA DEL CEMENTERIO S/N, BARRIO DE SANTA CRUZ, PAPANTLA, VER.	1	0
310	1	OCTUBRE	2012	CARRETERA POZA RICA-COATZINTLA S/N COL. SALVADOR ALLENDE ANEXO AL CEMENTERIO SANTISIMA TRINIDAD	2	0
311	2	OCTUBRE	2012	CARRETERA POZA RICA-COATZINTLA S/N COL. SALVADOR ALLENDE ANEXO AL CEMENTERIO SANTISIMA TRINIDAD	1	0
312	3	OCTUBRE	2012	CARRETERA POZA RICA-COATZINTLA S/N COL. SALVADOR ALLENDE ANEXO AL CEMENTERIO SANTISIMA TRINIDAD	2	0
313	3	OCTUBRE	2012	CALZADA DEL CEMENTERIO S/N, BARRIO DE SANTA CRUZ, PAPANTLA, VER.	2	0
314	4	OCTUBRE	2012	CALZADA DEL CEMENTERIO S/N, BARRIO DE SANTA CRUZ, PAPANTLA, VER.	5	0
315	5	OCTUBRE	2012	CALZADA DEL CEMENTERIO S/N, BARRIO DE SANTA CRUZ, PAPANTLA, VER.	2	0
316	6	OCTUBRE	2012	CALZADA DEL CEMENTERIO S/N, BARRIO DE SANTA CRUZ, PAPANTLA, VER.	2	0
317	6	OCTUBRE	2012	CARRETERA POZA RICA-COATZINTLA S/N COL. SALVADOR ALLENDE ANEXO AL CEMENTERIO SANTISIMA TRINIDAD	3	0
318	7	OCTUBRE	2012	CALLE MATAMOROS, PRIVADA PRIMERA DE MARIANO MATAMOROS, COL. LÁZARO CÁRDENAS, ÁLAMO TEMAPACHE	1	0
319	7	OCTUBRE	2012	CALZADA DEL CEMENTERIO S/N, BARRIO DE SANTA CRUZ, PAPANTLA, VER	1	0
320	9	OCTUBRE	2012	CARRETERA POZA RICA-COATZINTLA S/N COL. SALVADOR ALLENDE ANEXO AL CEMENTERIO SANTISIMA TRINIDAD	1	0
321	10	OCTUBRE	2012	CALLE MATAMOROS, PRIVADA PRIMERA DE MARIANO MATAMOROS, COL. LÁZARO CÁRDENAS, ÁLAMO TEMAPACHE	1	0
322	10	OCTUBRE	2012	CARRETERA POZA RICA-COATZINTLA S/N COL. SALVADOR ALLENDE ANEXO AL CEMENTERIO SANTISIMA TRINIDAD	1	0
323	11	OCTUBRE	2012	CARRETERA POZA RICA-COATZINTLA S/N COL. SALVADOR ALLENDE ANEXO AL CEMENTERIO SANTISIMA TRINIDAD	11	0
324	11	OCTUBRE	2012	CALZADA DEL CEMENTERIO S/N, BARRIO DE SANTA CRUZ, PAPANTLA, VER.	1	0
325	12	OCTUBRE	2012	CALZADA DEL CEMENTERIO S/N, BARRIO DE SANTA CRUZ, PAPANTLA, VER.	1	0
326	12	OCTUBRE	2012	CARRETERA POZA RICA-COATZINTLA S/N COL. SALVADOR ALLENDE ANEXO AL CEMENTERIO SANTISIMA TRINIDAD	2	0
327	14	OCTUBRE	2012	CARRETERA POZA RICA-COATZINTLA S/N COL. SALVADOR ALLENDE ANEXO AL CEMENTERIO SANTISIMA TRINIDAD	1	0
328	15	OCTUBRE	2012	CALLE MATAMOROS, PRIVADA PRIMERA DE MARIANO MATAMOROS, COL. LÁZARO CÁRDENAS, ÁLAMO TEMAPACHE	1	0
329	15	OCTUBRE	2012	CARRETERA POZA RICA-COATZINTLA S/N COL. SALVADOR ALLENDE ANEXO AL CEMENTERIO SANTISIMA TRINIDAD	3	0
330	15	OCTUBRE	2012	CALZADA DEL CEMENTERIO S/N, BARRIO DE SANTA CRUZ, PAPANTLA, VER.	1	0
331	16	OCTUBRE	2012	CARRETERA POZA RICA-COATZINTLA S/N COL. SALVADOR ALLENDE ANEXO AL CEMENTERIO SANTISIMA TRINIDAD	3	0
332	18	OCTUBRE	2012	CARRETERA POZA RICA-COATZINTLA S/N COL. SALVADOR ALLENDE ANEXO AL CEMENTERIO SANTISIMA TRINIDAD	1	0
333	19	OCTUBRE	2012	CALZADA DEL CEMENTERIO S/N, BARRIO DE SANTA CRUZ, PAPANTLA, VER.	1	0
334	20	OCTUBRE	2012	CALZADA DEL CEMENTERIO S/N, BARRIO DE SANTA CRUZ, PAPANTLA, VER.	1	0
335	20	OCTUBRE	2012	CARRETERA POZA RICA-COATZINTLA S/N COL. SALVADOR ALLENDE ANEXO AL CEMENTERIO SANTISIMA TRINIDAD	1	0
336	22	OCTUBRE	2012	CARRETERA POZA RICA-COATZINTLA S/N COL. SALVADOR ALLENDE ANEXO AL CEMENTERIO SANTISIMA TRINIDAD	2	0
337	24	OCTUBRE	2012	CALZADA DEL CEMENTERIO S/N, BARRIO DE SANTA CRUZ, PAPANTLA, VER	1	0
338	24	OCTUBRE	2012	PANTEON SANTIAGO APOSTOL, COATZINTLA, VER.	2	0
339	25	OCTUBRE	2012	CARRETERA POZA RICA-COATZINTLA S/N COL. SALVADOR ALLENDE ANEXO AL CEMENTERIO SANTISIMA TRINIDAD	1	0
340	26	OCTUBRE	2012	CARRETERA POZA RICA-COATZINTLA S/N COL. SALVADOR ALLENDE ANEXO AL CEMENTERIO SANTISIMA TRINIDAD	1	0
341	28	OCTUBRE	2012	CALLE MATAMOROS, PRIVADA PRIMERA DE MARIANO MATAMOROS, COL. LÁZARO CÁRDENAS, ÁLAMO TEMAPACHE	1	0
342	29	OCTUBRE	2012	CARRETERA POZA RICA-COATZINTLA S/N COL. SALVADOR ALLENDE ANEXO AL CEMENTERIO SANTISIMA TRINIDAD	2	0
343	30	OCTUBRE	2012	PANTEON MUNICIPAL DE PAPANTLA, VER	1	0
344	1	NOVIEMBRE	2012	CARRETERA POZA RICA-COATZINTLA S/N COL. SALVADOR ALLENDE ANEXO AL CEMENTERIO SANTISIMA TRINIDAD	1	0
345	1	NOVIEMBRE	2012	CALZADA DEL CEMENTERIO S/N, BARRIO DE SANTA CRUZ, PAPANTLA, VER.	1	0
346	3	NOVIEMBRE	2012	CALZADA DEL CEMENTERIO S/N, BARRIO DE SANTA CRUZ, PAPANTLA, VER.	1	0
347	4	NOVIEMBRE	2012	CALZADA DEL CEMENTERIO S/N, BARRIO DE SANTA CRUZ, PAPANTLA, VER.	1	0
348	4	NOVIEMBRE	2012	CARRETERA POZA RICA-COATZINTLA S/N COL. SALVADOR ALLENDE ANEXO AL CEMENTERIO SANTISIMA TRINIDAD	1	0
349	5	NOVIEMBRE	2012	CARRETERA POZA RICA-COATZINTLA S/N COL. SALVADOR ALLENDE ANEXO AL CEMENTERIO SANTISIMA TRINIDAD	1	0
350	6	NOVIEMBRE	2012	CALZADA DEL CEMENTERIO S/N, BARRIO DE SANTA CRUZ, PAPANTLA, VER.	1	0
351	6	NOVIEMBRE	2012	CALZADA DEL CEMENTERIO S/N, BARRIO DE SANTA CRUZ, PAPANTLA, VER.	1	0
352	8	NOVIEMBRE	2012	CARRETERA POZA RICA-COATZINTLA S/N COL. SALVADOR ALLENDE ANEXO AL CEMENTERIO SANTISIMA TRINIDAD	2	0
353	9	NOVIEMBRE	2012	CALLE MATAMOROS, PRIVADA PRIMERA DE MARIANO MATAMOROS, COL. LÁZARO CÁRDENAS, ÁLAMO TEMAPACHE	1	0
354	10	NOVIEMBRE	2012	CALLE MATAMOROS, PRIVADA PRIMERA DE MARIANO MATAMOROS, COL. LÁZARO CÁRDENAS, ÁLAMO TEMAPACHE	1	0
355	10	NOVIEMBRE	2012	CARRETERA POZA RICA-COATZINTLA S/N COL. SALVADOR ALLENDE ANEXO AL CEMENTERIO SANTISIMA TRINIDAD	1	0
356	11	NOVIEMBRE	2012	CARRETERA POZA RICA-COATZINTLA S/N COL. SALVADOR ALLENDE ANEXO AL CEMENTERIO SANTISIMA TRINIDAD	2	0
357	13	NOVIEMBRE	2012	CALZADA DEL CEMENTERIO S/N, BARRIO DE SANTA CRUZ, PAPANTLA, VER.	1	0
358	14	NOVIEMBRE	2012	CALLE MATAMOROS, PRIVADA PRIMERA DE MARIANO MATAMOROS, COL. LÁZARO CÁRDENAS, ÁLAMO TEMAPACHE	1	0
359	14	NOVIEMBRE	2012	CARRETERA POZA RICA-COATZINTLA S/N COL. SALVADOR ALLENDE ANEXO AL CEMENTERIO SANTISIMA TRINIDAD	2	0
360	15	NOVIEMBRE	2012	CALZADA DEL CEMENTERIO S/N, BARRIO DE SANTA CRUZ, PAPANTLA, VER.	1	0
361	17	NOVIEMBRE	2012	PANTEON MUNICIPAL DE PAPANTLA, VER.	4	0
362	17	NOVIEMBRE	2012	CALZADA DEL CEMENTERIO S/N, BARRIO DE SANTA CRUZ, PAPANTLA, VER	1	0
363	18	NOVIEMBRE	2012	CARRETERA POZA RICA-COATZINTLA S/N COL. SALVADOR ALLENDE ANEXO AL CEMENTERIO SANTISIMA TRINIDAD	1	0
364	19	NOVIEMBRE	2012	CALLE BUGAMBILIA COL. ESCUDERO DE POZA RICA, VER	1	0
365	19	NOVIEMBRE	2012	CALZADA DEL CEMENTERIO S/N, BARRIO DE SANTA CRUZ, PAPANTLA, VER.	1	0
366	20	NOVIEMBRE	2012	CARRETERA POZA RICA-COATZINTLA S/N COL. SALVADOR ALLENDE ANEXO AL CEMENTERIO SANTISIMA TRINIDAD	1	0
367	21	NOVIEMBRE	2012	CALLE MATAMOROS, PRIVADA PRIMERA DE MARIANO MATAMOROS, COL. LÁZARO CÁRDENAS, ÁLAMO TEMAPACHE	1	0
368	22	NOVIEMBRE	2012	CALLE MATAMOROS, PRIVADA PRIMERA DE MARIANO MATAMOROS, COL. LÁZARO CÁRDENAS, ÁLAMO TEMAPACHE	1	0
369	22	NOVIEMBRE	2012	CALZADA DEL CEMENTERIO S/N, BARRIO DE SANTA CRUZ, PAPANTLA, VER	1	0
370	23	NOVIEMBRE	2012	CALZADA DEL CEMENTERIO S/N, BARRIO DE SANTA CRUZ, PAPANTLA, VER.	1	0
371	23	NOVIEMBRE	2012	CALLE BUGAMBILIA COL. ESCUDERO DE POZA RICA, VER.	1	0
372	25	NOVIEMBRE	2012	CARRETERA POZA RICA-COATZINTLA S/N COL. SALVADOR ALLENDE ANEXO AL CEMENTERIO SANTISIMA TRINIDAD	1	0
373	25	NOVIEMBRE	2012	CALZADA DEL CEMENTERIO S/N, BARRIO DE SANTA CRUZ, PAPANTLA, VER.	2	0
374	26	NOVIEMBRE	2012	CALLE BUGAMBILIA COL. ESCUDERO DE POZA RICA, VER.	1	0
375	27	NOVIEMBRE	2012	CARRETERA POZA RICA-COATZINTLA S/N COL. SALVADOR ALLENDE ANEXO AL CEMENTERIO SANTISIMA TRINIDAD	1	0
376	27	NOVIEMBRE	2012	CALZADA DEL CEMENTERIO S/N, BARRIO DE SANTA CRUZ, PAPANTLA, VER.	1	0
377	28	NOVIEMBRE	2012	CALZADA DEL CEMENTERIO S/N, BARRIO DE SANTA CRUZ, PAPANTLA, VER.	1	0
378	29	NOVIEMBRE	2012	CALZADA DEL CEMENTERIO S/N, BARRIO DE SANTA CRUZ, PAPANTLA, VER.	1	0
379	29	NOVIEMBRE	2012	CARRETERA POZA RICA-COATZINTLA S/N COL. SALVADOR ALLENDE ANEXO AL CEMENTERIO SANTISIMA TRINIDAD	1	0
380	30	NOVIEMBRE	2012	CARRETERA POZA RICA-COATZINTLA S/N COL. SALVADOR ALLENDE ANEXO AL CEMENTERIO SANTISIMA TRINIDAD	1	0
381	30	NOVIEMBRE	2012	CALLE BUGAMBILIA COL. ESCUDERO DE POZA RICA, VER.	1	0
382	1	DICIEMBRE	2012	CALLE BUGAMBILIA COL. ESCUDERO DE POZA RICA, VER.	1	0
383	1	DICIEMBRE	2012	CALZADA DEL CEMENTERIO S/N, BARRIO DE SANTA CRUZ, PAPANTLA, VER	1	0
384	2	DICIEMBRE	2012	CARRETERA POZA RICA-COATZINTLA S/N COL. SALVADOR ALLENDE ANEXO AL CEMENTERIO SANTISIMA TRINIDAD	1	0
385	3	DICIEMBRE	2012	CARRETERA POZA RICA-COATZINTLA S/N COL. SALVADOR ALLENDE ANEXO AL CEMENTERIO SANTISIMA TRINIDAD	1	0
386	5	DICIEMBRE	2012	CARRETERA POZA RICA-COATZINTLA S/N COL. SALVADOR ALLENDE ANEXO AL CEMENTERIO SANTISIMA TRINIDAD	2	0
387	6	DICIEMBRE	2012	CALLE BUGAMBILIA COL. ESCUDERO DE POZA RICA, VER.	1	0
388	7	DICIEMBRE	2012	CALZADA DEL CEMENTERIO S/N, BARRIO DE SANTA CRUZ, PAPANTLA, VER.	1	0
389	8	DICIEMBRE	2012	CALLE MATAMOROS, PRIVADA PRIMERA DE MARIANO MATAMOROS, COL. LÁZARO CÁRDENAS, ÁLAMO TEMAPACHE	1	0
390	8	DICIEMBRE	2012	CARRETERA POZA RICA-COATZINTLA S/N COL. SALVADOR ALLENDE ANEXO AL CEMENTERIO SANTISIMA TRINIDAD	1	0
391	9	DICIEMBRE	2012	CARRETERA POZA RICA-COATZINTLA S/N COL. SALVADOR ALLENDE ANEXO AL CEMENTERIO SANTISIMA TRINIDAD	1	0
392	10	DICIEMBRE	2012	CARRETERA POZA RICA-COATZINTLA S/N COL. SALVADOR ALLENDE ANEXO AL CEMENTERIO SANTISIMA TRINIDAD	1	0
393	10	DICIEMBRE	2012	CALZADA DEL CEMENTERIO S/N, BARRIO DE SANTA CRUZ, PAPANTLA, VER.	1	0
394	11	DICIEMBRE	2012	CALZADA DEL CEMENTERIO S/N, BARRIO DE SANTA CRUZ, PAPANTLA, VER.	1	0

395	15	DICIEMBRE	2017	PANTEON MUNICIPAL DE PAPANTLA, VER.	2	0
396	13	DICIEMBRE	2017	CALZADA DEL CEMENTERIO S/N, BARRIO DE SANTA CRUZ, PAPANTLA, VER.	1	0
397	13	DICIEMBRE	2017	CARRETERA POZA RICA-COATZINTLA S/N COL. SALVADOR ALLENDE ANEXO AL CEMENTERIO SANTISIMA TRINIDAD	1	0
398	15	DICIEMBRE	2017	CALZADA DEL CEMENTERIO S/N, BARRIO DE SANTA CRUZ, PAPANTLA, VER.	1	0
399	16	DICIEMBRE	2017	CALZADA DEL CEMENTERIO S/N, BARRIO DE SANTA CRUZ, PAPANTLA, VER.	1	0
400	17	DICIEMBRE	2017	CALLE MATAMOROS, PRIVADA PRIMERA DE MARIANO MATAMOROS, COL. LÁZARO CÁRDENAS, ÁLAMO TEMAPACHE	1	0
401	17	DICIEMBRE	2017	CALZADA DEL CEMENTERIO S/N, BARRIO DE SANTA CRUZ, PAPANTLA, VER.	1	0
402	17	DICIEMBRE	2017	CARRETERA POZA RICA-COATZINTLA S/N COL. SALVADOR ALLENDE ANEXO AL CEMENTERIO SANTISIMA TRINIDAD	1	0
403	18	DICIEMBRE	2017	CARRETERA POZA RICA-COATZINTLA S/N COL. SALVADOR ALLENDE ANEXO AL CEMENTERIO SANTISIMA TRINIDAD	1	0
404	21	DICIEMBRE	2017	CARRETERA POZA RICA-COATZINTLA S/N COL. SALVADOR ALLENDE ANEXO AL CEMENTERIO SANTISIMA TRINIDAD	1	0
405	23	DICIEMBRE	2017	CALZADA DEL CEMENTERIO S/N, BARRIO DE SANTA CRUZ, PAPANTLA, VER.	1	0
406	24	DICIEMBRE	2017	CARRETERA POZA RICA-COATZINTLA S/N COL. SALVADOR ALLENDE ANEXO AL CEMENTERIO SANTISIMA TRINIDAD	1	0
407	25	DICIEMBRE	2017	CARRETERA POZA RICA-COATZINTLA S/N COL. SALVADOR ALLENDE ANEXO AL CEMENTERIO SANTISIMA TRINIDAD	3	0
408	27	DICIEMBRE	2017	CARRETERA POZA RICA-COATZINTLA S/N COL. SALVADOR ALLENDE ANEXO AL CEMENTERIO SANTISIMA TRINIDAD	2	0
409	28	DICIEMBRE	2017	CARRETERA POZA RICA-COATZINTLA S/N COL. SALVADOR ALLENDE ANEXO AL CEMENTERIO SANTISIMA TRINIDAD	1	0
410	28	DICIEMBRE	2017	CALLE MATAMOROS, PRIVADA PRIMERA DE MARIANO MATAMOROS, COL. LÁZARO CÁRDENAS, ÁLAMO TEMAPACHE	1	0
411	29	DICIEMBRE	2017	CARRETERA POZA RICA-COATZINTLA S/N COL. SALVADOR ALLENDE ANEXO AL CEMENTERIO SANTISIMA TRINIDAD	1	0
412	31	DICIEMBRE	2017	CARRETERA POZA RICA-COATZINTLA S/N COL. SALVADOR ALLENDE ANEXO AL CEMENTERIO SANTISIMA TRINIDAD	1	0
413	30	DICIEMBRE	2017	CALZADA DEL CEMENTERIO S/N, BARRIO DE SANTA CRUZ, PAPANTLA, VER.	1	0
414	31	DICIEMBRE	2017	CALLE EL CAMBRILLA - COL. ESCUDERO DE POZA RICA, VER.	1	0
				SUBTOTAL	597	2
				TOTAL CADÁVERES EN EL AÑO	599	

FISCALIA REGIONAL ZONA NORTE TUXPAN

CADÁVERES 2010 AL 27 DE JUNIO DEL 2019

No. Prog.	DIA	MES	AÑO	UBICACIÓN DEL SEMEFO (DOMICILIO, CALLE, MPIO., ETC.)	NÚMERO CADAVERES IDENTIFICADOS	NÚMERO CADAVERES NO IDENTIFICADOS
1	1	ENERO	2013	CALLE MATAMOROS, PRIVADA PRIMERA DE MARIANO MATAMOROS, COL. LÁZARO CÁRDENAS, ÁLAMO TEMAPACHE	1	0
2	1	ENERO	2013	CARRETERA POZA RICA-COATZINTLA S/N COL. SALVADOR ALLENDE ANEXO AL CEMENTERIO SANTISIMA TRINIDAD	1	0
3	2	ENERO	2013	CARRETERA POZA RICA-COATZINTLA S/N COL. SALVADOR ALLENDE ANEXO AL CEMENTERIO SANTISIMA TRINIDAD	2	0
4	4	ENERO	2013	CARRETERA POZA RICA-COATZINTLA S/N COL. SALVADOR ALLENDE ANEXO AL CEMENTERIO SANTISIMA TRINIDAD	1	0
5	5	ENERO	2013	CARRETERA POZA RICA-COATZINTLA S/N COL. SALVADOR ALLENDE ANEXO AL CEMENTERIO SANTISIMA TRINIDAD	1	0
6	8	ENERO	2013	CARRETERA POZA RICA-COATZINTLA S/N COL. SALVADOR ALLENDE ANEXO AL CEMENTERIO SANTISIMA TRINIDAD	1	0
7	11	ENERO	2013	CALZADA DEL CEMENTERIO S/N, BARRIO DE SANTA CRUZ, PAPANTLA, VER.	1	0
8	12	ENERO	2013	CARRETERA POZA RICA-COATZINTLA S/N COL. SALVADOR ALLENDE ANEXO AL CEMENTERIO SANTISIMA TRINIDAD	2	0
9	13	ENERO	2013	CARRETERA POZA RICA-COATZINTLA S/N COL. SALVADOR ALLENDE ANEXO AL CEMENTERIO SANTISIMA TRINIDAD	1	0
10	14	ENERO	2013	CARRETERA POZA RICA-COATZINTLA S/N COL. SALVADOR ALLENDE ANEXO AL CEMENTERIO SANTISIMA TRINIDAD	5	0
11	15	ENERO	2013	CALZADA DEL CEMENTERIO S/N, BARRIO DE SANTA CRUZ, PAPANTLA, VER.	1	0
12	16	ENERO	2013	CALZADA DEL CEMENTERIO S/N, BARRIO DE SANTA CRUZ, PAPANTLA, VER.	2	0
13	17	ENERO	2013	CALZADA DEL CEMENTERIO S/N, BARRIO DE SANTA CRUZ, PAPANTLA, VER.	1	0
14	17	ENERO	2013	CALLE MATAMOROS, PRIVADA PRIMERA DE MARIANO MATAMOROS, COL. LÁZARO CÁRDENAS, ÁLAMO TEMAPACHE	1	0
15	18	ENERO	2013	CALLE MATAMOROS, PRIVADA PRIMERA DE MARIANO MATAMOROS, COL. LÁZARO CÁRDENAS, ÁLAMO TEMAPACHE	1	0
16	19	ENERO	2013	CALZADA DEL CEMENTERIO S/N, BARRIO DE SANTA CRUZ, PAPANTLA, VER	2	0
17	24	ENERO	2013	CARRETERA POZA RICA-COATZINTLA S/N COL. SALVADOR ALLENDE ANEXO AL CEMENTERIO SANTISIMA TRINIDAD	1	0
18	24	ENERO	2013	CALLE BUGAMBILIA COL. ESCUDERO DE POZA RICA, VER.	1	0
19	27	ENERO	2013	CALZADA DEL CEMENTERIO S/N, BARRIO DE SANTA CRUZ, PAPANTLA, VER.	1	0
20	27	ENERO	2013	CALLE MATAMOROS, PRIVADA PRIMERA DE MARIANO MATAMOROS, COL. LÁZARO CÁRDENAS, ÁLAMO TEMAPACHE	1	0
21	28	ENERO	2013	CARRETERA POZA RICA-COATZINTLA S/N COL. SALVADOR ALLENDE ANEXO AL CEMENTERIO SANTISIMA TRINIDAD	1	0
22	29	ENERO	2013	CALLE MATAMOROS, PRIVADA PRIMERA DE MARIANO MATAMOROS, COL. LÁZARO CÁRDENAS, ÁLAMO TEMAPACHE	1	0
23	29	ENERO	2013	PANTEON JARDIN, TUXPAN, VER.	1	0
24	30	ENERO	2013	CARRETERA POZA RICA-COATZINTLA S/N COL. SALVADOR ALLENDE ANEXO AL CEMENTERIO SANTISIMA TRINIDAD	2	0
25	2	FEBRERO	2013	CALLE MATAMOROS, PRIVADA PRIMERA DE MARIANO MATAMOROS, COL. LÁZARO CÁRDENAS, ÁLAMO TEMAPACHE	1	0
26	2	FEBRERO	2013	CALZADA DEL CEMENTERIO S/N, BARRIO DE SANTA CRUZ, PAPANTLA, VER.	1	0
27	2	FEBRERO	2013	CARRETERA POZA RICA-COATZINTLA S/N COL. SALVADOR ALLENDE ANEXO AL CEMENTERIO SANTISIMA TRINIDAD	1	0
28	3	FEBRERO	2013	CARRETERA POZA RICA-COATZINTLA S/N COL. SALVADOR ALLENDE ANEXO AL CEMENTERIO SANTISIMA TRINIDAD	1	0
29	3	FEBRERO	2013	CALZADA DEL CEMENTERIO S/N, BARRIO DE SANTA CRUZ, PAPANTLA, VER.	4	0
30	3	FEBRERO	2013	CALLE BUGAMBILIA COL. ESCUDERO DE POZA RICA, VER.	1	0
31	4	FEBRERO	2013	CARRETERA POZA RICA-COATZINTLA S/N COL. SALVADOR ALLENDE ANEXO AL CEMENTERIO SANTISIMA TRINIDAD	1	0
32	5	FEBRERO	2013	CALLE BUGAMBILIA COL. ESCUDERO DE POZA RICA, VER.	1	0
33	5	FEBRERO	2013	CALLE MATAMOROS, PRIVADA PRIMERA DE MARIANO MATAMOROS, COL. LÁZARO CÁRDENAS, ÁLAMO TEMAPACHE	1	0
34	6	FEBRERO	2013	CALLE MATAMOROS, PRIVADA PRIMERA DE MARIANO MATAMOROS, COL. LÁZARO CÁRDENAS, ÁLAMO TEMAPACHE	1	0
35	8	FEBRERO	2013	CARRETERA POZA RICA-COATZINTLA S/N COL. SALVADOR ALLENDE ANEXO AL CEMENTERIO SANTISIMA TRINIDAD	2	0
36	9	FEBRERO	2013	CALZADA DEL CEMENTERIO S/N, BARRIO DE SANTA CRUZ, PAPANTLA, VER.	1	0
37	10	FEBRERO	2013	CALLE BUGAMBILIA COL. ESCUDERO DE POZA RICA, VER.	1	0
38	10	FEBRERO	2013	CALZADA DEL CEMENTERIO S/N, BARRIO DE SANTA CRUZ, PAPANTLA, VER.	1	0
39	12	FEBRERO	2013	CARRETERA POZA RICA-COATZINTLA S/N COL. SALVADOR ALLENDE ANEXO AL CEMENTERIO SANTISIMA TRINIDAD	1	0
40	13	FEBRERO	2013	CARRETERA POZA RICA-COATZINTLA S/N COL. SALVADOR ALLENDE ANEXO AL CEMENTERIO SANTISIMA TRINIDAD	1	0
41	14	FEBRERO	2013	CARRETERA POZA RICA-COATZINTLA S/N COL. SALVADOR ALLENDE ANEXO AL CEMENTERIO SANTISIMA TRINIDAD	1	0
42	15	FEBRERO	2013	CALZADA DEL CEMENTERIO S/N, BARRIO DE SANTA CRUZ, PAPANTLA, VER.	1	0
43	16	FEBRERO	2013	CALLE MATAMOROS, PRIVADA PRIMERA DE MARIANO MATAMOROS, COL. LÁZARO CÁRDENAS, ÁLAMO TEMAPACHE	1	0
44	16	FEBRERO	2013	CARRETERA POZA RICA-COATZINTLA S/N COL. SALVADOR ALLENDE ANEXO AL CEMENTERIO SANTISIMA TRINIDAD	1	0
45	18	FEBRERO	2013	CALLE BUGAMBILIA COL. ESCUDERO DE POZA RICA, VER	1	0
46	18	FEBRERO	2013	CALZADA DEL CEMENTERIO S/N, BARRIO DE SANTA CRUZ, PAPANTLA, VER.	1	0
47	18	FEBRERO	2013	CARRETERA POZA RICA-COATZINTLA S/N COL. SALVADOR ALLENDE ANEXO AL CEMENTERIO SANTISIMA TRINIDAD	1	0
48	19	FEBRERO	2013	CALLE MATAMOROS, PRIVADA PRIMERA DE MARIANO MATAMOROS, COL. LÁZARO CÁRDENAS, ÁLAMO TEMAPACHE	1	0
49	22	FEBRERO	2013	CARRETERA POZA RICA-COATZINTLA S/N COL. SALVADOR ALLENDE ANEXO AL CEMENTERIO SANTISIMA TRINIDAD	1	0
50	24	FEBRERO	2013	CARRETERA POZA RICA-COATZINTLA S/N COL. SALVADOR ALLENDE ANEXO AL CEMENTERIO SANTISIMA TRINIDAD	1	0
51	24	FEBRERO	2013	CALZADA DEL CEMENTERIO S/N, BARRIO DE SANTA CRUZ, PAPANTLA, VER.	1	0
52	25	FEBRERO	2013	CALZADA DEL CEMENTERIO S/N, BARRIO DE SANTA CRUZ, PAPANTLA, VER.	1	0
53	25	FEBRERO	2013	CARRETERA POZA RICA-COATZINTLA S/N COL. SALVADOR ALLENDE ANEXO AL CEMENTERIO SANTISIMA TRINIDAD	1	0
54	26	FEBRERO	2013	CALZADA DEL CEMENTERIO S/N, BARRIO DE SANTA CRUZ, PAPANTLA, VER.	1	0
55	26	FEBRERO	2013	CARRETERA POZA RICA-COATZINTLA S/N COL. SALVADOR ALLENDE ANEXO AL CEMENTERIO SANTISIMA TRINIDAD	1	0
56	27	FEBRERO	2013	CALZADA DEL CEMENTERIO S/N, BARRIO DE SANTA CRUZ, PAPANTLA, VER.	1	0
57	27	FEBRERO	2013	CARRETERA POZA RICA-COATZINTLA S/N COL. SALVADOR ALLENDE ANEXO AL CEMENTERIO SANTISIMA TRINIDAD	1	0
58	28	FEBRERO	2013	CARRETERA POZA RICA-COATZINTLA S/N COL. SALVADOR ALLENDE ANEXO AL CEMENTERIO SANTISIMA TRINIDAD	1	0
59	1	MARZO	2013	CARRETERA POZA RICA-COATZINTLA S/N COL. SALVADOR ALLENDE ANEXO AL CEMENTERIO SANTISIMA TRINIDAD	2	0
60	1	MARZO	2013	CALLE MATAMOROS, PRIVADA PRIMERA DE MARIANO MATAMOROS, COL. LÁZARO CÁRDENAS, ÁLAMO TEMAPACHE	1	0
61	2	MARZO	2013	CALLE MATAMOROS, PRIVADA PRIMERA DE MARIANO MATAMOROS, COL. LÁZARO CÁRDENAS, ÁLAMO TEMAPACHE	1	0
62	3	MARZO	2013	CALLE MATAMOROS, PRIVADA PRIMERA DE MARIANO MATAMOROS, COL. LÁZARO CÁRDENAS, ÁLAMO TEMAPACHE	1	0
63	3	MARZO	2013	CALZADA DEL CEMENTERIO S/N, BARRIO DE SANTA CRUZ, PAPANTLA, VER	1	0
64	4	MARZO	2013	PANTEÓN MUNICIPAL HIDALGO, ÁLAMO TEMAPACHE, VER.	1	0
65	4	MARZO	2013	CALLE MATAMOROS, PRIVADA PRIMERA DE MARIANO MATAMOROS, COL. LÁZARO CÁRDENAS, ÁLAMO TEMAPACHE	1	0
66	4	MARZO	2013	CARRETERA POZA RICA-COATZINTLA S/N COL. SALVADOR ALLENDE ANEXO AL CEMENTERIO SANTISIMA TRINIDAD	2	0
67	5	MARZO	2013	CARRETERA POZA RICA-COATZINTLA S/N COL. SALVADOR ALLENDE ANEXO AL CEMENTERIO SANTISIMA TRINIDAD	1	0
68	5	MARZO	2013	CALLE BUGAMBILIA COL. ESCUDERO DE POZA RICA, VER.	1	0
69	6	MARZO	2013	PANTEÓN SAN LUCAS, COL. PETROMEX, POZA RICA, VER.	1	0
70	6	MARZO	2013	CALZADA DEL CEMENTERIO S/N, BARRIO DE SANTA CRUZ, PAPANTLA, VER	1	0
71	7	MARZO	2013	CALLE MATAMOROS, PRIVADA PRIMERA DE MARIANO MATAMOROS, COL. LÁZARO CÁRDENAS, ÁLAMO TEMAPACHE	1	0
72	7	MARZO	2013	CALLE BUGAMBILIA COL. ESCUDERO DE POZA RICA, VER.	1	0
73	7	MARZO	2013	CALZADA DEL CEMENTERIO S/N, BARRIO DE SANTA CRUZ, PAPANTLA, VER.	2	0
74	7	MARZO	2013	CARRETERA POZA RICA-COATZINTLA S/N COL. SALVADOR ALLENDE ANEXO AL CEMENTERIO SANTISIMA TRINIDAD	2	0
75	11	MARZO	2013	CARRETERA POZA RICA-COATZINTLA S/N COL. SALVADOR ALLENDE ANEXO AL CEMENTERIO SANTISIMA TRINIDAD	2	0
76	11	MARZO	2013	CALLE BUGAMBILIA COL. ESCUDERO DE POZA RICA, VER.	1	0
77	11	MARZO	2013	CALZADA DEL CEMENTERIO S/N, BARRIO DE SANTA CRUZ, PAPANTLA, VER.	1	0
78	12	MARZO	2013	CALLE MATAMOROS, PRIVADA PRIMERA DE MARIANO MATAMOROS, COL. LÁZARO CÁRDENAS, ÁLAMO TEMAPACHE	1	1
79	12	MARZO	2013	CALZADA DEL CEMENTERIO S/N, BARRIO DE SANTA CRUZ, PAPANTLA, VER.	3	0
80	13	MARZO	2013	CALZADA DEL CEMENTERIO S/N, BARRIO DE SANTA CRUZ, PAPANTLA, VER.	1	0
81	14	MARZO	2013	CALZADA DEL CEMENTERIO S/N, BARRIO DE SANTA CRUZ, PAPANTLA, VER.	1	0
82	15	MARZO	2013	CALZADA DEL CEMENTERIO S/N, BARRIO DE SANTA CRUZ, PAPANTLA, VER.	1	0
83	16	MARZO	2013	PANTEÓN SAN LUCAS, COL. PETROMEX, POZA RICA, VER.	1	0
84	16	MARZO	2013	CALLE MATAMOROS, PRIVADA PRIMERA DE MARIANO MATAMOROS, COL. LÁZARO CÁRDENAS, ÁLAMO TEMAPACHE	1	0
85	17	MARZO	2013	CARRETERA POZA RICA-COATZINTLA S/N COL. SALVADOR ALLENDE ANEXO AL CEMENTERIO SANTISIMA TRINIDAD	2	0
86	18	MARZO	2013	CARRETERA POZA RICA-COATZINTLA S/N COL. SALVADOR ALLENDE ANEXO AL CEMENTERIO SANTISIMA TRINIDAD	2	0
87	19	MARZO	2013	CARRETERA POZA RICA-COATZINTLA S/N COL. SALVADOR ALLENDE ANEXO AL CEMENTERIO SANTISIMA TRINIDAD	2	0
88	20	MARZO	2013	CALZADA DEL CEMENTERIO S/N, BARRIO DE SANTA CRUZ, PAPANTLA, VER.	1	0
89	21	MARZO	2013	CARRETERA POZA RICA-COATZINTLA S/N COL. SALVADOR ALLENDE ANEXO AL CEMENTERIO SANTISIMA TRINIDAD	2	0
90	23	MARZO	2013	CALZADA DEL CEMENTERIO S/N, BARRIO DE SANTA CRUZ, PAPANTLA, VER.	1	0
91	24	MARZO	2013	CALZADA DEL CEMENTERIO S/N, BARRIO DE SANTA CRUZ, PAPANTLA, VER.	2	0
92	24	MARZO	2013	CARRETERA POZA RICA-COATZINTLA S/N COL. SALVADOR ALLENDE ANEXO AL CEMENTERIO SANTISIMA TRINIDAD	4	0
93	25	MARZO	2013	CARRETERA POZA RICA-COATZINTLA S/N COL. SALVADOR ALLENDE ANEXO AL CEMENTERIO SANTISIMA TRINIDAD	3	0
94	25	MARZO	2013	CALLE BUGAMBILIA COL. ESCUDERO DE POZA RICA, VER.	1	0
95	25	MARZO	2013	CALZADA DEL CEMENTERIO S/N, BARRIO DE SANTA CRUZ, PAPANTLA, VER.	2	0
96	27	MARZO	2013	CARRETERA POZA RICA-COATZINTLA S/N COL. SALVADOR ALLENDE ANEXO AL CEMENTERIO SANTISIMA TRINIDAD	1	0
97	28	MARZO	2013	CARRETERA POZA RICA-COATZINTLA S/N COL. SALVADOR ALLENDE ANEXO AL CEMENTERIO SANTISIMA TRINIDAD	1	0

98	28	MARZO	2013	CALZADA DEL CEMENTERIO S/N, BARRIO DE SANTA CRUZ, PAPANTLA, VER.	2	0
99	28	MARZO	2013	CALLE MATAMOROS, PRIVADA PRIMERA DE MARIANO MATAMOROS, COL. LÁZARO CÁRDENAS, ÁLAMO TEMAPACHE	1	0
100	29	MARZO	2013	CALLE MATAMOROS, PRIVADA PRIMERA DE MARIANO MATAMOROS, COL. LÁZARO CÁRDENAS, ÁLAMO TEMAPACHE	1	0
101	31	MARZO	2013	PANTEON MUNICIPAL HIDALGO, ÁLAMO TEMAPACHE, VER.	1	0
102	1	ABRIL	2013	CALLE MATAMOROS, PRIVADA PRIMERA DE MARIANO MATAMOROS, COL. LÁZARO CÁRDENAS, ÁLAMO TEMAPACHE	1	0
103	2	ABRIL	2013	CARRETERA POZA RICA-COATZINTLA S/N COL. SALVADOR ALLENDE ANEXO AL CEMENTERIO SANTISIMA TRINIDAD	1	0
104	2	ABRIL	2013	CALLE MATAMOROS, PRIVADA PRIMERA DE MARIANO MATAMOROS, COL. LÁZARO CÁRDENAS, ÁLAMO TEMAPACHE	1	0
105	3	ABRIL	2013	CALLE MATAMOROS, PRIVADA PRIMERA DE MARIANO MATAMOROS, COL. LÁZARO CÁRDENAS, ÁLAMO TEMAPACHE	1	0
106	3	ABRIL	2013	CARRETERA POZA RICA-COATZINTLA S/N COL. SALVADOR ALLENDE ANEXO AL CEMENTERIO SANTISIMA TRINIDAD	2	0
107	5	ABRIL	2013	CALZADA DEL CEMENTERIO S/N, BARRIO DE SANTA CRUZ, PAPANTLA, VER.	1	0
108	6	ABRIL	2013	CALLE BUGAMBILIA COL. ESCUDERO DE POZA RICA, VER.	1	0
109	6	ABRIL	2013	CALZADA DEL CEMENTERIO S/N, BARRIO DE SANTA CRUZ, PAPANTLA, VER.	1	0
110	10	ABRIL	2013	CARRETERA POZA RICA-COATZINTLA S/N COL. SALVADOR ALLENDE ANEXO AL CEMENTERIO SANTISIMA TRINIDAD	1	0
111	10	ABRIL	2013	CALLE MATAMOROS, PRIVADA PRIMERA DE MARIANO MATAMOROS, COL. LÁZARO CÁRDENAS, ÁLAMO TEMAPACHE	1	0
112	11	ABRIL	2013	CARRETERA POZA RICA-COATZINTLA S/N COL. SALVADOR ALLENDE ANEXO AL CEMENTERIO SANTISIMA TRINIDAD	1	0
113	11	ABRIL	2013	CALZADA DEL CEMENTERIO S/N, BARRIO DE SANTA CRUZ, PAPANTLA, VER.	1	0
114	12	ABRIL	2013	PANTEON MUNICIPAL DE PAPANTLA, VER.	1	0
115	12	ABRIL	2013	CALLE BUGAMBILIA COL. ESCUDERO DE POZA RICA, VER.	1	0
116	13	ABRIL	2013	CALLE MATAMOROS, PRIVADA PRIMERA DE MARIANO MATAMOROS, COL. LÁZARO CÁRDENAS, ÁLAMO TEMAPACHE	1	0
117	13	ABRIL	2013	CALZADA DEL CEMENTERIO S/N, BARRIO DE SANTA CRUZ, PAPANTLA, VER.	1	0
118	14	ABRIL	2013	CARRETERA POZA RICA-COATZINTLA S/N COL. SALVADOR ALLENDE ANEXO AL CEMENTERIO SANTISIMA TRINIDAD	1	0
119	15	ABRIL	2013	CALLE MATAMOROS, PRIVADA PRIMERA DE MARIANO MATAMOROS, COL. LÁZARO CÁRDENAS, ÁLAMO TEMAPACHE	1	0
120	15	ABRIL	2013	CARRETERA POZA RICA-COATZINTLA S/N COL. SALVADOR ALLENDE ANEXO AL CEMENTERIO SANTISIMA TRINIDAD	1	0
121	16	ABRIL	2013	CARRETERA POZA RICA-COATZINTLA S/N COL. SALVADOR ALLENDE ANEXO AL CEMENTERIO SANTISIMA TRINIDAD	1	0
122	16	ABRIL	2013	CALLE BUGAMBILIA COL. ESCUDERO DE POZA RICA, VER.	3	0
123	17	ABRIL	2013	CALZADA DEL CEMENTERIO S/N, BARRIO DE SANTA CRUZ, PAPANTLA, VER.	1	0
124	18	ABRIL	2013	CARRETERA POZA RICA-COATZINTLA S/N COL. SALVADOR ALLENDE ANEXO AL CEMENTERIO SANTISIMA TRINIDAD	1	0
125	19	ABRIL	2013	CALLE MATAMOROS, PRIVADA PRIMERA DE MARIANO MATAMOROS, COL. LÁZARO CÁRDENAS, ÁLAMO TEMAPACHE	1	0
126	19	ABRIL	2013	CARRETERA POZA RICA-COATZINTLA S/N COL. SALVADOR ALLENDE ANEXO AL CEMENTERIO SANTISIMA TRINIDAD	2	0
127	19	ABRIL	2013	CALZADA DEL CEMENTERIO S/N, BARRIO DE SANTA CRUZ, PAPANTLA, VER.	1	0
128	21	ABRIL	2013	CARRETERA POZA RICA-COATZINTLA S/N COL. SALVADOR ALLENDE ANEXO AL CEMENTERIO SANTISIMA TRINIDAD	1	0
129	22	ABRIL	2013	CALZADA DEL CEMENTERIO S/N, BARRIO DE SANTA CRUZ, PAPANTLA, VER.	2	0
130	23	ABRIL	2013	CARRETERA POZA RICA-COATZINTLA S/N COL. SALVADOR ALLENDE ANEXO AL CEMENTERIO SANTISIMA TRINIDAD	1	0
131	23	ABRIL	2013	CALZADA DEL CEMENTERIO S/N, BARRIO DE SANTA CRUZ, PAPANTLA, VER.	5	0
132	25	ABRIL	2013	CARRETERA POZA RICA-COATZINTLA S/N COL. SALVADOR ALLENDE ANEXO AL CEMENTERIO SANTISIMA TRINIDAD	1	0
133	26	ABRIL	2013	CARRETERA POZA RICA-COATZINTLA S/N COL. SALVADOR ALLENDE ANEXO AL CEMENTERIO SANTISIMA TRINIDAD	1	0
134	26	ABRIL	2013	CALZADA DEL CEMENTERIO S/N, BARRIO DE SANTA CRUZ, PAPANTLA, VER.	1	0
135	27	ABRIL	2013	CALLE MATAMOROS, PRIVADA PRIMERA DE MARIANO MATAMOROS, COL. LÁZARO CÁRDENAS, ÁLAMO TEMAPACHE	1	0
136	28	ABRIL	2013	CALLE MATAMOROS, PRIVADA PRIMERA DE MARIANO MATAMOROS, COL. LÁZARO CÁRDENAS, ÁLAMO TEMAPACHE	1	0
137	28	ABRIL	2013	CALZADA DEL CEMENTERIO S/N, BARRIO DE SANTA CRUZ, PAPANTLA, VER.	1	1
138	29	ABRIL	2013	CALZADA DEL CEMENTERIO S/N, BARRIO DE SANTA CRUZ, PAPANTLA, VER.	1	0
139	29	ABRIL	2013	CARRETERA POZA RICA-COATZINTLA S/N COL. SALVADOR ALLENDE ANEXO AL CEMENTERIO SANTISIMA TRINIDAD	1	0
140	1	MAYO	2013	CARRETERA POZA RICA-COATZINTLA S/N COL. SALVADOR ALLENDE ANEXO AL CEMENTERIO SANTISIMA TRINIDAD	2	0
141	3	MAYO	2013	CARRETERA POZA RICA-COATZINTLA S/N COL. SALVADOR ALLENDE ANEXO AL CEMENTERIO SANTISIMA TRINIDAD	1	0
142	4	MAYO	2013	CALLE MATAMOROS, PRIVADA PRIMERA DE MARIANO MATAMOROS, COL. LÁZARO CÁRDENAS, ÁLAMO TEMAPACHE	1	0
143	5	MAYO	2013	CALZADA DEL CEMENTERIO S/N, BARRIO DE SANTA CRUZ, PAPANTLA, VER.	3	0
144	6	MAYO	2013	CALZADA DEL CEMENTERIO S/N, BARRIO DE SANTA CRUZ, PAPANTLA, VER.	1	0
145	7	MAYO	2013	CARRETERA POZA RICA-COATZINTLA S/N COL. SALVADOR ALLENDE ANEXO AL CEMENTERIO SANTISIMA TRINIDAD	2	0
146	7	MAYO	2013	CALLE BUGAMBILIA COL. ESCUDERO DE POZA RICA, VER.	1	0
147	9	MAYO	2013	CALLE MATAMOROS, PRIVADA PRIMERA DE MARIANO MATAMOROS, COL. LÁZARO CÁRDENAS, ÁLAMO TEMAPACHE	2	1
148	9	MAYO	2013	CALZADA DEL CEMENTERIO S/N, BARRIO DE SANTA CRUZ, PAPANTLA, VER.	1	0
149	10	MAYO	2013	CALZADA DEL CEMENTERIO S/N, BARRIO DE SANTA CRUZ, PAPANTLA, VER.	1	0
150	11	MAYO	2013	CALLE MATAMOROS, PRIVADA PRIMERA DE MARIANO MATAMOROS, COL. LÁZARO CÁRDENAS, ÁLAMO TEMAPACHE	1	1
151	14	MAYO	2013	CARRETERA POZA RICA-COATZINTLA S/N COL. SALVADOR ALLENDE ANEXO AL CEMENTERIO SANTISIMA TRINIDAD	1	0
152	15	MAYO	2013	CALZADA DEL CEMENTERIO S/N, BARRIO DE SANTA CRUZ, PAPANTLA, VER.	1	0
153	15	MAYO	2013	CALZADA DEL CEMENTERIO S/N, BARRIO DE SANTA CRUZ, PAPANTLA, VER.	1	0
154	17	MAYO	2013	CALZADA DEL CEMENTERIO S/N, BARRIO DE SANTA CRUZ, PAPANTLA, VER.	1	0
155	18	MAYO	2013	CALZADA DEL CEMENTERIO S/N, BARRIO DE SANTA CRUZ, PAPANTLA, VER.	1	0
156	19	MAYO	2013	CARRETERA POZA RICA-COATZINTLA S/N COL. SALVADOR ALLENDE ANEXO AL CEMENTERIO SANTISIMA TRINIDAD	1	0
157	19	MAYO	2013	CALZADA DEL CEMENTERIO S/N, BARRIO DE SANTA CRUZ, PAPANTLA, VER.	1	0
158	20	MAYO	2013	CARRETERA POZA RICA-COATZINTLA S/N COL. SALVADOR ALLENDE ANEXO AL CEMENTERIO SANTISIMA TRINIDAD	1	0
159	21	MAYO	2013	CARRETERA POZA RICA-COATZINTLA S/N COL. SALVADOR ALLENDE ANEXO AL CEMENTERIO SANTISIMA TRINIDAD	1	0
160	23	MAYO	2013	CARRETERA POZA RICA-COATZINTLA S/N COL. SALVADOR ALLENDE ANEXO AL CEMENTERIO SANTISIMA TRINIDAD	1	0
161	24	MAYO	2013	CALLE MATAMOROS, PRIVADA PRIMERA DE MARIANO MATAMOROS, COL. LÁZARO CÁRDENAS, ÁLAMO TEMAPACHE	0	1
162	24	MAYO	2013	CARRETERA POZA RICA-COATZINTLA S/N COL. SALVADOR ALLENDE ANEXO AL CEMENTERIO SANTISIMA TRINIDAD	1	0
163	27	MAYO	2013	CARRETERA POZA RICA-COATZINTLA S/N COL. SALVADOR ALLENDE ANEXO AL CEMENTERIO SANTISIMA TRINIDAD	2	0
164	28	MAYO	2013	CARRETERA POZA RICA-COATZINTLA S/N COL. SALVADOR ALLENDE ANEXO AL CEMENTERIO SANTISIMA TRINIDAD	1	0
165	28	MAYO	2013	CALZADA DEL CEMENTERIO S/N, BARRIO DE SANTA CRUZ, PAPANTLA, VER.	2	0
166	29	MAYO	2013	CARRETERA POZA RICA-COATZINTLA S/N COL. SALVADOR ALLENDE ANEXO AL CEMENTERIO SANTISIMA TRINIDAD	1	0
167	2	JUNIO	2013	CALLE MATAMOROS, PRIVADA PRIMERA DE MARIANO MATAMOROS, COL. LÁZARO CÁRDENAS, ÁLAMO TEMAPACHE	1	0
168	2	JUNIO	2013	CALZADA DEL CEMENTERIO S/N, BARRIO DE SANTA CRUZ, PAPANTLA, VER.	1	0
169	3	JUNIO	2013	CARRETERA POZA RICA-COATZINTLA S/N COL. SALVADOR ALLENDE ANEXO AL CEMENTERIO SANTISIMA TRINIDAD	1	0
170	4	JUNIO	2013	CARRETERA POZA RICA-COATZINTLA S/N COL. SALVADOR ALLENDE ANEXO AL CEMENTERIO SANTISIMA TRINIDAD	2	0
171	5	JUNIO	2013	CALLE BUGAMBILIA COL. ESCUDERO DE POZA RICA, VER.	1	0
172	6	JUNIO	2013	CARRETERA POZA RICA-COATZINTLA S/N COL. SALVADOR ALLENDE ANEXO AL CEMENTERIO SANTISIMA TRINIDAD	2	0
173	6	JUNIO	2013	CALZADA DEL CEMENTERIO S/N, BARRIO DE SANTA CRUZ, PAPANTLA, VER.	1	0
174	9	JUNIO	2013	CALZADA DEL CEMENTERIO S/N, BARRIO DE SANTA CRUZ, PAPANTLA, VER.	1	0
175	10	JUNIO	2013	CALLE MATAMOROS, PRIVADA PRIMERA DE MARIANO MATAMOROS, COL. LÁZARO CÁRDENAS, ÁLAMO TEMAPACHE	0	1
176	10	JUNIO	2013	CALZADA DEL CEMENTERIO S/N, BARRIO DE SANTA CRUZ, PAPANTLA, VER.	1	0
177	12	JUNIO	2013	CARRETERA POZA RICA-COATZINTLA S/N COL. SALVADOR ALLENDE ANEXO AL CEMENTERIO SANTISIMA TRINIDAD	2	0
178	14	JUNIO	2013	CARRETERA POZA RICA-COATZINTLA S/N COL. SALVADOR ALLENDE ANEXO AL CEMENTERIO SANTISIMA TRINIDAD	2	0
179	14	JUNIO	2013	CALZADA DEL CEMENTERIO S/N, BARRIO DE SANTA CRUZ, PAPANTLA, VER.	1	0
180	15	JUNIO	2013	CALZADA DEL CEMENTERIO S/N, BARRIO DE SANTA CRUZ, PAPANTLA, VER.	3	0
181	16	JUNIO	2013	CALLE BUGAMBILIA COL. ESCUDERO DE POZA RICA, VER.	1	0
182	16	JUNIO	2013	CARRETERA POZA RICA-COATZINTLA S/N COL. SALVADOR ALLENDE ANEXO AL CEMENTERIO SANTISIMA TRINIDAD	2	0
183	16	JUNIO	2013	CALLE MATAMOROS, PRIVADA PRIMERA DE MARIANO MATAMOROS, COL. LÁZARO CÁRDENAS, ÁLAMO TEMAPACHE	1	0
184	17	JUNIO	2013	CALLE MATAMOROS, PRIVADA PRIMERA DE MARIANO MATAMOROS, COL. LÁZARO CÁRDENAS, ÁLAMO TEMAPACHE	1	0
185	17	JUNIO	2013	CARRETERA POZA RICA-COATZINTLA S/N COL. SALVADOR ALLENDE ANEXO AL CEMENTERIO SANTISIMA TRINIDAD	1	0
186	17	JUNIO	2013	CALZADA DEL CEMENTERIO S/N, BARRIO DE SANTA CRUZ, PAPANTLA, VER.	1	0
187	18	JUNIO	2013	CARRETERA POZA RICA-COATZINTLA S/N COL. SALVADOR ALLENDE ANEXO AL CEMENTERIO SANTISIMA TRINIDAD	1	0
188	19	JUNIO	2013	CALLE MATAMOROS, PRIVADA PRIMERA DE MARIANO MATAMOROS, COL. LÁZARO CÁRDENAS, ÁLAMO TEMAPACHE	1	0
189	19	JUNIO	2013	CALZADA DEL CEMENTERIO S/N, BARRIO DE SANTA CRUZ, PAPANTLA, VER.	1	0
190	20	JUNIO	2013	CARRETERA POZA RICA-COATZINTLA S/N COL. SALVADOR ALLENDE ANEXO AL CEMENTERIO SANTISIMA TRINIDAD	1	0
191	24	JUNIO	2013	CARRETERA POZA RICA-COATZINTLA S/N COL. SALVADOR ALLENDE ANEXO AL CEMENTERIO SANTISIMA TRINIDAD	1	0
192	25	JUNIO	2013	CARRETERA POZA RICA-COATZINTLA S/N COL. SALVADOR ALLENDE ANEXO AL CEMENTERIO SANTISIMA TRINIDAD	2	0
193	25	JUNIO	2013	CALZADA DEL CEMENTERIO S/N, BARRIO DE SANTA CRUZ, PAPANTLA, VER.	1	0
194	25	JUNIO	2013	CALLE MATAMOROS, PRIVADA PRIMERA DE MARIANO MATAMOROS, COL. LÁZARO CÁRDENAS, ÁLAMO TEMAPACHE	1	0
195	27	JUNIO	2013	CALLE MATAMOROS, PRIVADA PRIMERA DE MARIANO MATAMOROS, COL. LÁZARO CÁRDENAS, ÁLAMO TEMAPACHE	1	0
196	27	JUNIO	2013	CALZADA DEL CEMENTERIO S/N, BARRIO DE SANTA CRUZ, PAPANTLA, VER.	3	1
197	29	JUNIO	2013	CALZADA DEL CEMENTERIO S/N, BARRIO DE SANTA CRUZ, PAPANTLA, VER.	2	0
198	30	JUNIO	2013	CALZADA DEL CEMENTERIO S/N, BARRIO DE SANTA CRUZ, PAPANTLA, VER.	1	0
199	1	JULIO	2013	CALZADA DEL CEMENTERIO S/N, BARRIO DE SANTA CRUZ, PAPANTLA, VER.	1	0
200	1	JULIO	2013	CALZADA DEL CEMENTERIO S/N, BARRIO DE SANTA CRUZ, PAPANTLA, VER.	1	1

201	3	JULIO	2013	CARRETERA POZA RICA-COATZINTLA S/N COL. SALVADOR ALLENDE ANEXO AL CEMENTERIO SANTISIMA TRINIDAD	1	0
202	4	JULIO	2013	CARRETERA POZA RICA-COATZINTLA S/N COL. SALVADOR ALLENDE ANEXO AL CEMENTERIO SANTISIMA TRINIDAD	1	0
203	5	JULIO	2013	CARRETERA POZA RICA-COATZINTLA S/N COL. SALVADOR ALLENDE ANEXO AL CEMENTERIO SANTISIMA TRINIDAD	2	0
204	5	JULIO	2013	CALZADA DEL CEMENTERIO S/N, BARRIO DE SANTA CRUZ, PAPANTLA, VER.	2	0
205	6	JULIO	2013	CALZADA DEL CEMENTERIO S/N, BARRIO DE SANTA CRUZ, PAPANTLA, VER.	1	0
206	6	JULIO	2013	CARRETERA POZA RICA-COATZINTLA S/N COL. SALVADOR ALLENDE ANEXO AL CEMENTERIO SANTISIMA TRINIDAD	1	0
207	7	JULIO	2013	CALZADA DEL CEMENTERIO S/N, BARRIO DE SANTA CRUZ, PAPANTLA, VER.	1	0
208	8	JULIO	2013	CARRETERA POZA RICA-COATZINTLA S/N COL. SALVADOR ALLENDE ANEXO AL CEMENTERIO SANTISIMA TRINIDAD	1	0
209	9	JULIO	2013	CALLE MATAMOROS, PRIVADA PRIMERA DE MARIANO MATAMOROS, COL. LAZARO CÁRDENAS, ÁLAMO TEMAPACHE	1	0
210	10	JULIO	2013	CALZADA DEL CEMENTERIO S/N, BARRIO DE SANTA CRUZ, PAPANTLA, VER.	1	0
211	11	JULIO	2013	CARRETERA POZA RICA-COATZINTLA S/N COL. SALVADOR ALLENDE ANEXO AL CEMENTERIO SANTISIMA TRINIDAD	2	0
212	14	JULIO	2013	CALZADA DEL CEMENTERIO S/N, BARRIO DE SANTA CRUZ, PAPANTLA, VER.	1	0
213	15	JULIO	2013	CALZADA DEL CEMENTERIO S/N, BARRIO DE SANTA CRUZ, PAPANTLA, VER.	1	0
214	15	JULIO	2013	CARRETERA POZA RICA-COATZINTLA S/N COL. SALVADOR ALLENDE ANEXO AL CEMENTERIO SANTISIMA TRINIDAD	1	0
215	17	JULIO	2013	CARRETERA POZA RICA-COATZINTLA S/N COL. SALVADOR ALLENDE ANEXO AL CEMENTERIO SANTISIMA TRINIDAD	1	0
216	19	JULIO	2013	CALLE MATAMOROS, PRIVADA PRIMERA DE MARIANO MATAMOROS, COL. LAZARO CÁRDENAS, ÁLAMO TEMAPACHE	1	0
217	23	JULIO	2013	PANTEÓN MUNICIPAL DE PAPANTLA, VER.	2	0
218	23	JULIO	2013	CALLE MATAMOROS, PRIVADA PRIMERA DE MARIANO MATAMOROS, COL. LAZARO CÁRDENAS, ÁLAMO TEMAPACHE	1	0
219	24	JULIO	2013	CARRETERA POZA RICA-COATZINTLA S/N COL. SALVADOR ALLENDE ANEXO AL CEMENTERIO SANTISIMA TRINIDAD	1	0
220	27	JULIO	2013	CARRETERA POZA RICA-COATZINTLA S/N COL. SALVADOR ALLENDE ANEXO AL CEMENTERIO SANTISIMA TRINIDAD	1	0
221	27	JULIO	2013	CALZADA DEL CEMENTERIO S/N, BARRIO DE SANTA CRUZ, PAPANTLA, VER	1	0
222	28	JULIO	2013	CARRETERA POZA RICA-COATZINTLA S/N COL. SALVADOR ALLENDE ANEXO AL CEMENTERIO SANTISIMA TRINIDAD	1	0
223	25	JULIO	2013	CALZADA DEL CEMENTERIO S/N, BARRIO DE SANTA CRUZ, PAPANTLA, VER.	1	0
224	25	JULIO	2013	CALZADA DEL CEMENTERIO S/N, BARRIO DE SANTA CRUZ, PAPANTLA, VER	1	0
225	27	JULIO	2013	CARRETERA POZA RICA-COATZINTLA S/N COL. SALVADOR ALLENDE ANEXO AL CEMENTERIO SANTISIMA TRINIDAD	2	0
226	28	JULIO	2013	CARRETERA POZA RICA-COATZINTLA S/N COL. SALVADOR ALLENDE ANEXO AL CEMENTERIO SANTISIMA TRINIDAD	1	0
227	28	JULIO	2013	CALZADA DEL CEMENTERIO S/N, BARRIO DE SANTA CRUZ, PAPANTLA, VER.	1	0
228	28	JULIO	2013	CALLE MATAMOROS, PRIVADA PRIMERA DE MARIANO MATAMOROS, COL. LAZARO CÁRDENAS, ÁLAMO TEMAPACHE	1	0
229	29	JULIO	2013	CALLE MATAMOROS, PRIVADA PRIMERA DE MARIANO MATAMOROS, COL. LAZARO CÁRDENAS, ÁLAMO TEMAPACHE	1	0
230	29	JULIO	2013	CALZADA DEL CEMENTERIO S/N, BARRIO DE SANTA CRUZ, PAPANTLA, VER.	3	0
231	30	JULIO	2013	CARRETERA POZA RICA-COATZINTLA S/N COL. SALVADOR ALLENDE ANEXO AL CEMENTERIO SANTISIMA TRINIDAD	1	0
232	30	JULIO	2013	PANTEÓN MUNICIPAL DE PAPANTLA, VER.	1	0
233	31	JULIO	2013	CALZADA DEL CEMENTERIO S/N, BARRIO DE SANTA CRUZ, PAPANTLA, VER	1	0
234	1	AGOSTO	2013	CARRETERA POZA RICA-COATZINTLA S/N COL. SALVADOR ALLENDE ANEXO AL CEMENTERIO SANTISIMA TRINIDAD	1	0
235	2	AGOSTO	2013	CARRETERA POZA RICA-COATZINTLA S/N COL. SALVADOR ALLENDE ANEXO AL CEMENTERIO SANTISIMA TRINIDAD	1	0
236	2	AGOSTO	2013	CALLE MATAMOROS, PRIVADA PRIMERA DE MARIANO MATAMOROS, COL. LAZARO CÁRDENAS, ÁLAMO TEMAPACHE	1	0
237	3	AGOSTO	2013	CALZADA DEL CEMENTERIO S/N, BARRIO DE SANTA CRUZ, PAPANTLA, VER	1	0
238	5	AGOSTO	2013	CALLE MATAMOROS, PRIVADA PRIMERA DE MARIANO MATAMOROS, COL. LAZARO CÁRDENAS, ÁLAMO TEMAPACHE	1	0
239	9	AGOSTO	2013	CARRETERA POZA RICA-COATZINTLA S/N COL. SALVADOR ALLENDE ANEXO AL CEMENTERIO SANTISIMA TRINIDAD	1	0
240	9	AGOSTO	2013	CALLE MATAMOROS, PRIVADA PRIMERA DE MARIANO MATAMOROS, COL. LAZARO CÁRDENAS, ÁLAMO TEMAPACHE	1	0
241	10	AGOSTO	2013	CALLE MATAMOROS, PRIVADA PRIMERA DE MARIANO MATAMOROS, COL. LAZARO CÁRDENAS, ÁLAMO TEMAPACHE	1	0
242	10	AGOSTO	2013	CALLE BUGAMBILIA COL. ESCUDERO DE POZA RICA, VER.	1	0
243	10	AGOSTO	2013	CALZADA DEL CEMENTERIO S/N, BARRIO DE SANTA CRUZ, PAPANTLA, VER.	1	0
244	12	AGOSTO	2013	CALZADA DEL CEMENTERIO S/N, BARRIO DE SANTA CRUZ, PAPANTLA, VER.	1	0
245	12	AGOSTO	2013	CARRETERA POZA RICA-COATZINTLA S/N COL. SALVADOR ALLENDE ANEXO AL CEMENTERIO SANTISIMA TRINIDAD	1	0
246	13	AGOSTO	2013	CALLE MATAMOROS, PRIVADA PRIMERA DE MARIANO MATAMOROS, COL. LÁZARO CÁRDENAS, ÁLAMO TEMAPACHE	1	0
247	15	AGOSTO	2013	CARRETERA POZA RICA-COATZINTLA S/N COL. SALVADOR ALLENDE ANEXO AL CEMENTERIO SANTISIMA TRINIDAD	1	0
248	15	AGOSTO	2013	CALZADA DEL CEMENTERIO S/N, BARRIO DE SANTA CRUZ, PAPANTLA, VER.	1	0
249	16	AGOSTO	2013	CARRETERA POZA RICA-COATZINTLA S/N COL. SALVADOR ALLENDE ANEXO AL CEMENTERIO SANTISIMA TRINIDAD	4	0
250	18	AGOSTO	2013	CALLE MATAMOROS, PRIVADA PRIMERA DE MARIANO MATAMOROS, COL. LÁZARO CÁRDENAS, ÁLAMO TEMAPACHE	1	0
251	19	AGOSTO	2013	CALZADA DEL CEMENTERIO S/N, BARRIO DE SANTA CRUZ, PAPANTLA, VER.	1	0
252	19	AGOSTO	2013	CARRETERA POZA RICA-COATZINTLA S/N COL. SALVADOR ALLENDE ANEXO AL CEMENTERIO SANTISIMA TRINIDAD	1	0
253	20	AGOSTO	2013	CARRETERA POZA RICA-COATZINTLA S/N COL. SALVADOR ALLENDE ANEXO AL CEMENTERIO SANTISIMA TRINIDAD	1	0
254	20	AGOSTO	2013	CALZADA DEL CEMENTERIO S/N, BARRIO DE SANTA CRUZ, PAPANTLA, VER.	1	0
255	20	AGOSTO	2013	CALLE MATAMOROS, PRIVADA PRIMERA DE MARIANO MATAMOROS, COL. LÁZARO CÁRDENAS, ÁLAMO TEMAPACHE	1	0
256	24	AGOSTO	2013	CALZADA DEL CEMENTERIO S/N, BARRIO DE SANTA CRUZ, PAPANTLA, VER.	1	0
257	25	AGOSTO	2013	CALLE MATAMOROS, PRIVADA PRIMERA DE MARIANO MATAMOROS, COL. LÁZARO CÁRDENAS, ÁLAMO TEMAPACHE	1	0
258	26	AGOSTO	2013	CARRETERA POZA RICA-COATZINTLA S/N COL. SALVADOR ALLENDE ANEXO AL CEMENTERIO SANTISIMA TRINIDAD	1	0
259	27	AGOSTO	2013	CALLE MATAMOROS, PRIVADA PRIMERA DE MARIANO MATAMOROS, COL. LÁZARO CÁRDENAS, ÁLAMO TEMAPACHE	1	0
260	28	AGOSTO	2013	CARRETERA POZA RICA-COATZINTLA S/N COL. SALVADOR ALLENDE ANEXO AL CEMENTERIO SANTISIMA TRINIDAD	1	0
261	29	AGOSTO	2013	CALZADA DEL CEMENTERIO S/N, BARRIO DE SANTA CRUZ, PAPANTLA, VER.	1	0
262	31	AGOSTO	2013	CALZADA DEL CEMENTERIO S/N, BARRIO DE SANTA CRUZ, PAPANTLA, VER.	1	0
263	31	AGOSTO	2013	CARRETERA POZA RICA-COATZINTLA S/N COL. SALVADOR ALLENDE ANEXO AL CEMENTERIO SANTISIMA TRINIDAD	1	0
264	1	SEPTIEMBRE	2013	CARRETERA POZA RICA-COATZINTLA S/N COL. SALVADOR ALLENDE ANEXO AL CEMENTERIO SANTISIMA TRINIDAD	1	0
265	1	SEPTIEMBRE	2013	CALLE BUGAMBILIA COL. ESCUDERO DE POZA RICA, VER.	1	0
266	2	SEPTIEMBRE	2013	CALZADA DEL CEMENTERIO S/N, BARRIO DE SANTA CRUZ, PAPANTLA, VER.	1	0
267	2	SEPTIEMBRE	2013	CALLE MATAMOROS, PRIVADA PRIMERA DE MARIANO MATAMOROS, COL. LÁZARO CÁRDENAS, ÁLAMO TEMAPACHE	1	0
268	3	SEPTIEMBRE	2013	CALLE MATAMOROS, PRIVADA PRIMERA DE MARIANO MATAMOROS, COL. LÁZARO CÁRDENAS, ÁLAMO TEMAPACHE	1	0
269	3	SEPTIEMBRE	2013	CARRETERA POZA RICA-COATZINTLA S/N COL. SALVADOR ALLENDE ANEXO AL CEMENTERIO SANTISIMA TRINIDAD	2	0
270	4	SEPTIEMBRE	2013	CARRETERA POZA RICA-COATZINTLA S/N COL. SALVADOR ALLENDE ANEXO AL CEMENTERIO SANTISIMA TRINIDAD	1	0
271	4	SEPTIEMBRE	2013	CALZADA DEL CEMENTERIO S/N, BARRIO DE SANTA CRUZ, PAPANTLA, VER.	2	0
272	6	SEPTIEMBRE	2013	CALLE BUGAMBILIA COL. ESCUDERO DE POZA RICA, VER.	1	0
273	6	SEPTIEMBRE	2013	CALZADA DEL CEMENTERIO S/N, BARRIO DE SANTA CRUZ, PAPANTLA, VER.	1	0
274	9	SEPTIEMBRE	2013	CARRETERA POZA RICA-COATZINTLA S/N COL. SALVADOR ALLENDE ANEXO AL CEMENTERIO SANTISIMA TRINIDAD	1	0
275	9	SEPTIEMBRE	2013	CALZADA DEL CEMENTERIO S/N, BARRIO DE SANTA CRUZ, PAPANTLA, VER.	1	1
276	10	SEPTIEMBRE	2013	CALLE MATAMOROS, PRIVADA PRIMERA DE MARIANO MATAMOROS, COL. LÁZARO CÁRDENAS, ÁLAMO TEMAPACHE	1	0
277	11	SEPTIEMBRE	2013	CARRETERA POZA RICA-COATZINTLA S/N COL. SALVADOR ALLENDE ANEXO AL CEMENTERIO SANTISIMA TRINIDAD	1	0
278	12	SEPTIEMBRE	2013	PANTEÓN MUNICIPAL DE PAPANTLA, VER.	2	0
279	12	SEPTIEMBRE	2013	CALLE MATAMOROS, PRIVADA PRIMERA DE MARIANO MATAMOROS, COL. LÁZARO CÁRDENAS, ÁLAMO TEMAPACHE	1	0
280	12	SEPTIEMBRE	2013	CARRETERA POZA RICA-COATZINTLA S/N COL. SALVADOR ALLENDE ANEXO AL CEMENTERIO SANTISIMA TRINIDAD	1	0
281	13	SEPTIEMBRE	2013	CARRETERA POZA RICA-COATZINTLA S/N COL. SALVADOR ALLENDE ANEXO AL CEMENTERIO SANTISIMA TRINIDAD	1	0
282	13	SEPTIEMBRE	2013	CALZADA DEL CEMENTERIO S/N, BARRIO DE SANTA CRUZ, PAPANTLA, VER.	1	0
283	14	SEPTIEMBRE	2013	CALZADA DEL CEMENTERIO S/N, BARRIO DE SANTA CRUZ, PAPANTLA, VER.	1	0
284	16	SEPTIEMBRE	2013	CALZADA DEL CEMENTERIO S/N, BARRIO DE SANTA CRUZ, PAPANTLA, VER.	1	0
285	16	SEPTIEMBRE	2013	CARRETERA POZA RICA-COATZINTLA S/N COL. SALVADOR ALLENDE ANEXO AL CEMENTERIO SANTISIMA TRINIDAD	2	0
286	17	SEPTIEMBRE	2013	CARRETERA POZA RICA-COATZINTLA S/N COL. SALVADOR ALLENDE ANEXO AL CEMENTERIO SANTISIMA TRINIDAD	1	0
287	17	SEPTIEMBRE	2013	CALZADA DEL CEMENTERIO S/N, BARRIO DE SANTA CRUZ, PAPANTLA, VER.	1	0
288	18	SEPTIEMBRE	2013	CALZADA DEL CEMENTERIO S/N, BARRIO DE SANTA CRUZ, PAPANTLA, VER.	2	0
289	18	SEPTIEMBRE	2013	CARRETERA POZA RICA-COATZINTLA S/N COL. SALVADOR ALLENDE ANEXO AL CEMENTERIO SANTISIMA TRINIDAD	3	0
290	19	SEPTIEMBRE	2013	CALZADA DEL CEMENTERIO S/N, BARRIO DE SANTA CRUZ, PAPANTLA, VER.	2	0
291	20	SEPTIEMBRE	2013	PANTEÓN SANTIAGO APOSTOL COATZINTLA, VER.	1	0
292	21	SEPTIEMBRE	2013	CALLE BUGAMBILIA COL. ESCUDERO DE POZA RICA, VER.	1	0
293	22	SEPTIEMBRE	2013	CARRETERA POZA RICA-COATZINTLA S/N COL. SALVADOR ALLENDE ANEXO AL CEMENTERIO SANTISIMA TRINIDAD	1	0
294	23	SEPTIEMBRE	2013	CARRETERA POZA RICA-COATZINTLA S/N COL. SALVADOR ALLENDE ANEXO AL CEMENTERIO SANTISIMA TRINIDAD	1	0
295	25	SEPTIEMBRE	2013	CARRETERA POZA RICA-COATZINTLA S/N COL. SALVADOR ALLENDE ANEXO AL CEMENTERIO SANTISIMA TRINIDAD	1	0
296	26	SEPTIEMBRE	2013	CALLE MATAMOROS, PRIVADA PRIMERA DE MARIANO MATAMOROS, COL. LÁZARO CÁRDENAS, ÁLAMO TEMAPACHE	1	0
297	27	SEPTIEMBRE	2013	CALLE BUGAMBILIA COL. ESCUDERO DE POZA RICA, VER.	1	0
298	28	SEPTIEMBRE	2013	CALZADA DEL CEMENTERIO S/N, BARRIO DE SANTA CRUZ, PAPANTLA, VER.	1	0
299	28	SEPTIEMBRE	2013	CALLE MATAMOROS, PRIVADA PRIMERA DE MARIANO MATAMOROS, COL. LÁZARO CÁRDENAS, ÁLAMO TEMAPACHE	1	0
300	29	SEPTIEMBRE	2013	CALLE MATAMOROS, PRIVADA PRIMERA DE MARIANO MATAMOROS, COL. LÁZARO CÁRDENAS, ÁLAMO TEMAPACHE	1	0
301	29	SEPTIEMBRE	2013	CALZADA DEL CEMENTERIO S/N, BARRIO DE SANTA CRUZ, PAPANTLA, VER.	1	0
302	29	SEPTIEMBRE	2013	CARRETERA POZA RICA-COATZINTLA S/N COL. SALVADOR ALLENDE ANEXO AL CEMENTERIO SANTISIMA TRINIDAD	1	0
303	1	OCTUBRE	2013	CALLE MATAMOROS, PRIVADA PRIMERA DE MARIANO MATAMOROS, COL. LÁZARO CÁRDENAS, ÁLAMO TEMAPACHE	1	0

304	1	OCTUBRE	2013	CALZADA DEL CEMENTERIO S/N, BARRIO DE SANTA CRUZ, PAPANTLA, VER	1	0
305	1	OCTUBRE	2013	CARRETERA POZA RICA-COATZINTLA S/N COL. SALVADOR ALLENDE ANEXO AL CEMENTERIO SANTISIMA TRINIDAD	1	0
306	2	OCTUBRE	2013	CARRETERA POZA RICA-COATZINTLA S/N COL. SALVADOR ALLENDE ANEXO AL CEMENTERIO SANTISIMA TRINIDAD	1	0
307	3	OCTUBRE	2013	CARRETERA POZA RICA-COATZINTLA S/N COL. SALVADOR ALLENDE ANEXO AL CEMENTERIO SANTISIMA TRINIDAD	1	0
308	4	OCTUBRE	2013	CARRETERA POZA RICA-COATZINTLA S/N COL. SALVADOR ALLENDE ANEXO AL CEMENTERIO SANTISIMA TRINIDAD	1	0
309	5	OCTUBRE	2013	CARRETERA POZA RICA-COATZINTLA S/N COL. SALVADOR ALLENDE ANEXO AL CEMENTERIO SANTISIMA TRINIDAD	1	0
310	7	OCTUBRE	2013	CALZADA DEL CEMENTERIO S/N, BARRIO DE SANTA CRUZ, PAPANTLA, VER.	1	0
311	9	OCTUBRE	2013	CALZADA DEL CEMENTERIO S/N, BARRIO DE SANTA CRUZ, PAPANTLA, VER.	1	0
312	9	OCTUBRE	2013	CARRETERA POZA RICA-COATZINTLA S/N COL. SALVADOR ALLENDE ANEXO AL CEMENTERIO SANTISIMA TRINIDAD	1	0
313	10	OCTUBRE	2013	CALLE MATAMOROS, PRIVADA PRIMERA DE MARIANO MATAMOROS, COL. LÁZARO CÁRDENAS, ÁLAMO TEMAPACHE	1	0
314	10	OCTUBRE	2013	CARRETERA POZA RICA-COATZINTLA S/N COL. SALVADOR ALLENDE ANEXO AL CEMENTERIO SANTISIMA TRINIDAD	1	0
315	11	OCTUBRE	2013	CARRETERA POZA RICA-COATZINTLA S/N COL. SALVADOR ALLENDE ANEXO AL CEMENTERIO SANTISIMA TRINIDAD	1	0
316	13	OCTUBRE	2013	CALZADA DEL CEMENTERIO S/N, BARRIO DE SANTA CRUZ, PAPANTLA, VER.	2	0
317	14	OCTUBRE	2013	CALLE MATAMOROS, PRIVADA PRIMERA DE MARIANO MATAMOROS, COL. LÁZARO CÁRDENAS, ÁLAMO TEMAPACHE	1	0
318	14	OCTUBRE	2013	CALZADA DEL CEMENTERIO S/N, BARRIO DE SANTA CRUZ, PAPANTLA, VER.	1	0
319	15	OCTUBRE	2013	CARRETERA POZA RICA-COATZINTLA S/N COL. SALVADOR ALLENDE ANEXO AL CEMENTERIO SANTISIMA TRINIDAD	3	0
320	16	OCTUBRE	2013	CARRETERA POZA RICA-COATZINTLA S/N COL. SALVADOR ALLENDE ANEXO AL CEMENTERIO SANTISIMA TRINIDAD	1	0
321	17	OCTUBRE	2013	CARRETERA POZA RICA-COATZINTLA S/N COL. SALVADOR ALLENDE ANEXO AL CEMENTERIO SANTISIMA TRINIDAD	1	0
322	18	OCTUBRE	2013	CALLE MATAMOROS, PRIVADA PRIMERA DE MARIANO MATAMOROS, COL. LÁZARO CÁRDENAS, ÁLAMO TEMAPACHE	1	0
323	19	OCTUBRE	2013	CARRETERA POZA RICA-COATZINTLA S/N COL. SALVADOR ALLENDE ANEXO AL CEMENTERIO SANTISIMA TRINIDAD	1	0
324	20	OCTUBRE	2013	PANTEON MUNICIPAL DE PAPANTLA, VER	1	0
325	21	OCTUBRE	2013	CARRETERA POZA RICA-COATZINTLA S/N COL. SALVADOR ALLENDE ANEXO AL CEMENTERIO SANTISIMA TRINIDAD	1	0
326	23	OCTUBRE	2013	CALZADA DEL CEMENTERIO S/N, BARRIO DE SANTA CRUZ, PAPANTLA, VER.	2	0
327	24	OCTUBRE	2013	CARRETERA POZA RICA-COATZINTLA S/N COL. SALVADOR ALLENDE ANEXO AL CEMENTERIO SANTISIMA TRINIDAD	1	0
328	24	OCTUBRE	2013	CALLE MATAMOROS, PRIVADA PRIMERA DE MARIANO MATAMOROS, COL. LÁZARO CÁRDENAS, ÁLAMO TEMAPACHE	1	0
329	26	OCTUBRE	2013	CALLE MATAMOROS, PRIVADA PRIMERA DE MARIANO MATAMOROS, COL. LÁZARO CÁRDENAS, ÁLAMO TEMAPACHE	1	0
330	27	OCTUBRE	2013	CALLE BUGAMBILIA COL. ESCUDERO DE POZA RICA, VER.	1	0
331	28	OCTUBRE	2013	CALZADA DEL CEMENTERIO S/N, BARRIO DE SANTA CRUZ, PAPANTLA, VER.	1	0
332	28	OCTUBRE	2013	CARRETERA POZA RICA-COATZINTLA S/N COL. SALVADOR ALLENDE ANEXO AL CEMENTERIO SANTISIMA TRINIDAD	1	0
333	29	OCTUBRE	2013	CALLE MATAMOROS, PRIVADA PRIMERA DE MARIANO MATAMOROS, COL. LÁZARO CÁRDENAS, ÁLAMO TEMAPACHE	1	0
334	30	OCTUBRE	2013	CALLE MATAMOROS, PRIVADA PRIMERA DE MARIANO MATAMOROS, COL. LÁZARO CÁRDENAS, ÁLAMO TEMAPACHE	1	0
335	28	OCTUBRE	2013	CALZADA DEL CEMENTERIO S/N, BARRIO DE SANTA CRUZ, PAPANTLA, VER.	2	1
336	33	OCTUBRE	2013	CALZADA DEL CEMENTERIO S/N, BARRIO DE SANTA CRUZ, PAPANTLA, VER.	1	0
337	30	OCTUBRE	2013	CARRETERA POZA RICA-COATZINTLA S/N COL. SALVADOR ALLENDE ANEXO AL CEMENTERIO SANTISIMA TRINIDAD	1	0
338	30	OCTUBRE	2013	CALLE MATAMOROS, PRIVADA PRIMERA DE MARIANO MATAMOROS, COL. LÁZARO CÁRDENAS, ÁLAMO TEMAPACHE	1	0
339	31	OCTUBRE	2013	CARRETERA POZA RICA-COATZINTLA S/N COL. SALVADOR ALLENDE ANEXO AL CEMENTERIO SANTISIMA TRINIDAD	1	0
340	31	OCTUBRE	2013	CALZADA DEL CEMENTERIO S/N, BARRIO DE SANTA CRUZ, PAPANTLA, VER	1	0
341	1	NOVIEMBRE	2013	CARRETERA POZA RICA-COATZINTLA S/N COL. SALVADOR ALLENDE ANEXO AL CEMENTERIO SANTISIMA TRINIDAD	1	0
342	2	NOVIEMBRE	2013	CARRETERA POZA RICA-COATZINTLA S/N COL. SALVADOR ALLENDE ANEXO AL CEMENTERIO SANTISIMA TRINIDAD	1	0
343	2	NOVIEMBRE	2013	CALZADA DEL CEMENTERIO S/N, BARRIO DE SANTA CRUZ, PAPANTLA, VER.	1	0
344	3	NOVIEMBRE	2013	CALZADA DEL CEMENTERIO S/N, BARRIO DE SANTA CRUZ, PAPANTLA, VER.	1	0
345	4	NOVIEMBRE	2013	CARRETERA POZA RICA-COATZINTLA S/N COL. SALVADOR ALLENDE ANEXO AL CEMENTERIO SANTISIMA TRINIDAD	1	0
346	4	NOVIEMBRE	2013	CALLE MATAMOROS, PRIVADA PRIMERA DE MARIANO MATAMOROS, COL. LÁZARO CÁRDENAS, ÁLAMO TEMAPACHE	1	0
347	5	NOVIEMBRE	2013	CALZADA DEL CEMENTERIO S/N, BARRIO DE SANTA CRUZ, PAPANTLA, VER	2	0
348	6	NOVIEMBRE	2013	CARRETERA POZA RICA-COATZINTLA S/N COL. SALVADOR ALLENDE ANEXO AL CEMENTERIO SANTISIMA TRINIDAD	1	0
349	7	NOVIEMBRE	2013	PANTEON SAN LUCAS, COL. PETROMEX, POZA RICA, VER.	1	0
350	10	NOVIEMBRE	2013	CALLE MATAMOROS, PRIVADA PRIMERA DE MARIANO MATAMOROS, COL. LÁZARO CÁRDENAS, ÁLAMO TEMAPACHE	1	0
351	11	NOVIEMBRE	2013	CALZADA DEL CEMENTERIO S/N, BARRIO DE SANTA CRUZ, PAPANTLA, VER.	1	0
352	18	NOVIEMBRE	2013	CARRETERA POZA RICA-COATZINTLA S/N COL. SALVADOR ALLENDE ANEXO AL CEMENTERIO SANTISIMA TRINIDAD	1	0
353	19	NOVIEMBRE	2013	CARRETERA POZA RICA-COATZINTLA S/N COL. SALVADOR ALLENDE ANEXO AL CEMENTERIO SANTISIMA TRINIDAD	2	0
354	20	NOVIEMBRE	2013	CALLE BUGAMBILIA COL. ESCUDERO DE POZA RICA, VER.	1	0
355	21	NOVIEMBRE	2013	CARRETERA POZA RICA-COATZINTLA S/N COL. SALVADOR ALLENDE ANEXO AL CEMENTERIO SANTISIMA TRINIDAD	2	0
356	22	NOVIEMBRE	2013	CALZADA DEL CEMENTERIO S/N, BARRIO DE SANTA CRUZ, PAPANTLA, VER.	1	0
357	23	NOVIEMBRE	2013	CARRETERA POZA RICA-COATZINTLA S/N COL. SALVADOR ALLENDE ANEXO AL CEMENTERIO SANTISIMA TRINIDAD	1	0
358	23	NOVIEMBRE	2013	CALLE BUGAMBILIA COL. ESCUDERO DE POZA RICA, VER.	1	0
359	23	NOVIEMBRE	2013	CALLE MATAMOROS, PRIVADA PRIMERA DE MARIANO MATAMOROS, COL. LÁZARO CÁRDENAS, ÁLAMO TEMAPACHE	1	0
360	25	NOVIEMBRE	2013	CARRETERA POZA RICA-COATZINTLA S/N COL. SALVADOR ALLENDE ANEXO AL CEMENTERIO SANTISIMA TRINIDAD	1	0
361	27	NOVIEMBRE	2013	CARRETERA POZA RICA-COATZINTLA S/N COL. SALVADOR ALLENDE ANEXO AL CEMENTERIO SANTISIMA TRINIDAD	1	0
362	27	NOVIEMBRE	2013	CALZADA DEL CEMENTERIO S/N, BARRIO DE SANTA CRUZ, PAPANTLA, VER.	1	0
363	28	NOVIEMBRE	2013	CARRETERA POZA RICA-COATZINTLA S/N COL. SALVADOR ALLENDE ANEXO AL CEMENTERIO SANTISIMA TRINIDAD	1	0
364	29	NOVIEMBRE	2013	CARRETERA POZA RICA-COATZINTLA S/N COL. SALVADOR ALLENDE ANEXO AL CEMENTERIO SANTISIMA TRINIDAD	1	0
365	1	DICIEMBRE	2013	CALLE MATAMOROS, PRIVADA PRIMERA DE MARIANO MATAMOROS, COL. LÁZARO CÁRDENAS, ÁLAMO TEMAPACHE	1	0
366	2	DICIEMBRE	2013	CALZADA DEL CEMENTERIO S/N, BARRIO DE SANTA CRUZ, PAPANTLA, VER.	1	0
367	2	DICIEMBRE	2013	CARRETERA POZA RICA-COATZINTLA S/N COL. SALVADOR ALLENDE ANEXO AL CEMENTERIO SANTISIMA TRINIDAD	1	0
368	3	DICIEMBRE	2013	CARRETERA POZA RICA-COATZINTLA S/N COL. SALVADOR ALLENDE ANEXO AL CEMENTERIO SANTISIMA TRINIDAD	1	0
369	4	DICIEMBRE	2013	CALZADA DEL CEMENTERIO S/N, BARRIO DE SANTA CRUZ, PAPANTLA, VER.	1	0
370	6	DICIEMBRE	2013	CARRETERA POZA RICA-COATZINTLA S/N COL. SALVADOR ALLENDE ANEXO AL CEMENTERIO SANTISIMA TRINIDAD	1	0
371	7	DICIEMBRE	2013	CALZADA DEL CEMENTERIO S/N, BARRIO DE SANTA CRUZ, PAPANTLA, VER.	1	0
372	8	DICIEMBRE	2013	CALZADA DEL CEMENTERIO S/N, BARRIO DE SANTA CRUZ, PAPANTLA, VER.	1	0
373	8	DICIEMBRE	2013	CARRETERA POZA RICA-COATZINTLA S/N COL. SALVADOR ALLENDE ANEXO AL CEMENTERIO SANTISIMA TRINIDAD	2	0
374	12	DICIEMBRE	2013	CALLE MATAMOROS, PRIVADA PRIMERA DE MARIANO MATAMOROS, COL. LÁZARO CÁRDENAS, ÁLAMO TEMAPACHE	1	0
375	13	DICIEMBRE	2013	CALZADA DEL CEMENTERIO S/N, BARRIO DE SANTA CRUZ, PAPANTLA, VER.	2	0
376	14	DICIEMBRE	2013	CARRETERA POZA RICA-COATZINTLA S/N COL. SALVADOR ALLENDE ANEXO AL CEMENTERIO SANTISIMA TRINIDAD	1	0
377	14	DICIEMBRE	2013	CALZADA DEL CEMENTERIO S/N, BARRIO DE SANTA CRUZ, PAPANTLA, VER.	2	0
378	14	DICIEMBRE	2013	CALLE MATAMOROS, PRIVADA PRIMERA DE MARIANO MATAMOROS, COL. LÁZARO CÁRDENAS, ÁLAMO TEMAPACHE	1	0
379	15	DICIEMBRE	2013	CALZADA DEL CEMENTERIO S/N, BARRIO DE SANTA CRUZ, PAPANTLA, VER.	1	0
380	15	DICIEMBRE	2013	CALLE MATAMOROS, PRIVADA PRIMERA DE MARIANO MATAMOROS, COL. LÁZARO CÁRDENAS, ÁLAMO TEMAPACHE	1	0
381	16	DICIEMBRE	2013	CALLE BUGAMBILIA COL. ESCUDERO DE POZA RICA, VER.	1	0
382	17	DICIEMBRE	2013	CALZADA DEL CEMENTERIO S/N, BARRIO DE SANTA CRUZ, PAPANTLA, VER.	2	0
383	18	DICIEMBRE	2013	CALZADA DEL CEMENTERIO S/N, BARRIO DE SANTA CRUZ, PAPANTLA, VER.	2	0
384	19	DICIEMBRE	2013	CALZADA DEL CEMENTERIO S/N, BARRIO DE SANTA CRUZ, PAPANTLA, VER.	1	0
385	19	DICIEMBRE	2013	CARRETERA POZA RICA-COATZINTLA S/N COL. SALVADOR ALLENDE ANEXO AL CEMENTERIO SANTISIMA TRINIDAD	1	0
386	20	DICIEMBRE	2013	CARRETERA POZA RICA-COATZINTLA S/N COL. SALVADOR ALLENDE ANEXO AL CEMENTERIO SANTISIMA TRINIDAD	1	0
387	21	DICIEMBRE	2013	CALLE MATAMOROS, PRIVADA PRIMERA DE MARIANO MATAMOROS, COL. LÁZARO CÁRDENAS, ÁLAMO TEMAPACHE	1	0
388	22	DICIEMBRE	2013	CARRETERA POZA RICA-COATZINTLA S/N COL. SALVADOR ALLENDE ANEXO AL CEMENTERIO SANTISIMA TRINIDAD	2	0
389	23	DICIEMBRE	2013	CALZADA DEL CEMENTERIO S/N, BARRIO DE SANTA CRUZ, PAPANTLA, VER.	1	0
390		DICIEMBRE	2013	CALLE MATAMOROS, PRIVADA PRIMERA DE MARIANO MATAMOROS, COL. LÁZARO CÁRDENAS, ÁLAMO TEMAPACHE	1	0
391	25	DICIEMBRE	2013	CARRETERA POZA RICA-COATZINTLA S/N COL. SALVADOR ALLENDE ANEXO AL CEMENTERIO SANTISIMA TRINIDAD	3	0
392	29	DICIEMBRE	2013	CARRETERA POZA RICA-COATZINTLA S/N COL. SALVADOR ALLENDE ANEXO AL CEMENTERIO SANTISIMA TRINIDAD	5	0
393	30	DICIEMBRE	2013	CALZADA DEL CEMENTERIO S/N, BARRIO DE SANTA CRUZ, PAPANTLA, VER.	1	0
394	31	DICIEMBRE	2013	CARRETERA POZA RICA-COATZINTLA S/N COL. SALVADOR ALLENDE ANEXO AL CEMENTERIO SANTISIMA TRINIDAD	1	0
SUBTOTAL					496	11
TOTAL CADÁVERES EN EL AÑO					507	

FISCALIA REGIONAL ZONA NORTE TUXPAN

CADÁVERES 2010 AL 27 DE JUNIO DEL 2019

No. Prog.	DIA	MES	AÑO	UBICACIÓN DEL SEMEFO (DOMICILIO, CALLE, MPIO., ETC.)	NÚMERO CADAVERES IDENTIFICADOS	NÚMERO CADAVERES NO IDENTIFICADOS
1	1	ENERO	2014	CALLE MATAMOROS, PRIVADA PRIMERA DE MARIANO MATAMOROS, COL. LÁZARO CÁRDENAS, ÁLAMO TEMAPACHE	1	0
2	1	ENERO	2014	CALLE BUGAMBILIA COL. ESCUDERO DE POZA RICA, VER	1	0
3	2	ENERO	2014	CARRETERA POZA RICA-COATZINTLA S/N COL. SALVADOR ALLENDE ANEXO AL CEMENTERIO SANTISIMA TRINIDAD	1	0
4	4	ENERO	2014	CARRETERA POZA RICA-COATZINTLA S/N COL. SALVADOR ALLENDE ANEXO AL CEMENTERIO SANTISIMA TRINIDAD	3	0
5	5	ENERO	2014	CARRETERA POZA RICA-COATZINTLA S/N COL. SALVADOR ALLENDE ANEXO AL CEMENTERIO SANTISIMA TRINIDAD	1	0
6	6	ENERO	2014	CARRETERA POZA RICA-COATZINTLA S/N COL. SALVADOR ALLENDE ANEXO AL CEMENTERIO SANTISIMA TRINIDAD	1	0
7	6	ENERO	2014	CALZADA DEL CEMENTERIO S/N, BARRIO DE SANTA CRUZ, PAPANTLA, VER.	1	0
8	7	ENERO	2014	CALZADA DEL CEMENTERIO S/N, BARRIO DE SANTA CRUZ, PAPANTLA, VER.	1	0
9	7	ENERO	2014	CARRETERA POZA RICA-COATZINTLA S/N COL. SALVADOR ALLENDE ANEXO AL CEMENTERIO SANTISIMA TRINIDAD	2	0
10	8	ENERO	2014	CALLE BUGAMBILIA COL. ESCUDERO DE POZA RICA, VER.	3	0
11	8	ENERO	2014	CARRETERA POZA RICA-COATZINTLA S/N COL. SALVADOR ALLENDE ANEXO AL CEMENTERIO SANTISIMA TRINIDAD	3	0
12	9	ENERO	2014	CARRETERA POZA RICA-COATZINTLA S/N COL. SALVADOR ALLENDE ANEXO AL CEMENTERIO SANTISIMA TRINIDAD	1	0
13	10	ENERO	2014	CARRETERA POZA RICA-COATZINTLA S/N COL. SALVADOR ALLENDE ANEXO AL CEMENTERIO SANTISIMA TRINIDAD	1	0
14	11	ENERO	2014	CARRETERA POZA RICA-COATZINTLA S/N COL. SALVADOR ALLENDE ANEXO AL CEMENTERIO SANTISIMA TRINIDAD	12	0
15	11	ENERO	2014	CALLE MATAMOROS, PRIVADA PRIMERA DE MARIANO MATAMOROS, COL LÁZARO CÁRDENAS, ÁLAMO TEMAPACHE	1	0
16	12	ENERO	2014	CALLE MATAMOROS, PRIVADA PRIMERA DE MARIANO MATAMOROS, COL LÁZARO CÁRDENAS, ÁLAMO TEMAPACHE	1	0
17	12	ENERO	2014	CARRETERA POZA RICA-COATZINTLA S/N COL. SALVADOR ALLENDE ANEXO AL CEMENTERIO SANTISIMA TRINIDAD	3	0
18	13	ENERO	2014	PANTEON MUNICIPAL HIDALGO, ÁLAMO TEMAPACHE, VER.	1	0
19	13	ENERO	2014	CALZADA DEL CEMENTERIO S/N, BARRIO DE SANTA CRUZ, PAPANTLA, VER.	1	0
20	14	ENERO	2014	CALZADA DEL CEMENTERIO S/N, BARRIO DE SANTA CRUZ, PAPANTLA, VER.	1	0
21	14	ENERO	2014	CARRETERA POZA RICA-COATZINTLA S/N COL. SALVADOR ALLENDE ANEXO AL CEMENTERIO SANTISIMA TRINIDAD	2	0
22	16	ENERO	2014	CALZADA DEL CEMENTERIO S/N, BARRIO DE SANTA CRUZ, PAPANTLA, VER.	2	0
23	17	ENERO	2014	CARRETERA POZA RICA-COATZINTLA S/N COL. SALVADOR ALLENDE ANEXO AL CEMENTERIO SANTISIMA TRINIDAD	2	0
24	18	ENERO	2014	CARRETERA POZA RICA-COATZINTLA S/N COL. SALVADOR ALLENDE ANEXO AL CEMENTERIO SANTISIMA TRINIDAD	1	0
25	20	ENERO	2014	CALLE MATAMOROS, PRIVADA PRIMERA DE MARIANO MATAMOROS, COL. LÁZARO CÁRDENAS, ÁLAMO TEMAPACHE	1	0
26	21	ENERO	2014	CALZADA DEL CEMENTERIO S/N, BARRIO DE SANTA CRUZ, PAPANTLA, VER.	1	0
27	23	ENERO	2014	CALZADA DEL CEMENTERIO S/N, BARRIO DE SANTA CRUZ, PAPANTLA, VER	1	0
28	24	ENERO	2014	CALLE BUGAMBILIA COL. ESCUDERO DE POZA RICA, VER.	1	0
29	24	ENERO	2014	CARRETERA POZA RICA-COATZINTLA S/N COL. SALVADOR ALLENDE ANEXO AL CEMENTERIO SANTISIMA TRINIDAD	2	0
30	25	ENERO	2014	CALLE MATAMOROS, PRIVADA PRIMERA DE MARIANO MATAMOROS, COL. LÁZARO CÁRDENAS, ÁLAMO TEMAPACHE	1	0
31	25	ENERO	2014	CALLE BUGAMBILIA COL. ESCUDERO DE POZA RICA, VER.	1	0
32	25	ENERO	2014	CALZADA DEL CEMENTERIO S/N, BARRIO DE SANTA CRUZ, PAPANTLA, VER.	1	0
33	26	ENERO	2014	CALZADA DEL CEMENTERIO S/N, BARRIO DE SANTA CRUZ, PAPANTLA, VER.	1	0
34	26	ENERO	2014	CARRETERA POZA RICA-COATZINTLA S/N COL. SALVADOR ALLENDE ANEXO AL CEMENTERIO SANTISIMA TRINIDAD	2	0
35	28	ENERO	2014	CARRETERA POZA RICA-COATZINTLA S/N COL. SALVADOR ALLENDE ANEXO AL CEMENTERIO SANTISIMA TRINIDAD	1	0
36	29	ENERO	2014	CARRETERA POZA RICA-COATZINTLA S/N COL. SALVADOR ALLENDE ANEXO AL CEMENTERIO SANTISIMA TRINIDAD	1	0
37	30	ENERO	2014	CARRETERA POZA RICA-COATZINTLA S/N COL. SALVADOR ALLENDE ANEXO AL CEMENTERIO SANTISIMA TRINIDAD	2	0
38	30	ENERO	2014	CALZADA DEL CEMENTERIO S/N, BARRIO DE SANTA CRUZ, PAPANTLA, VER.	1	0
39	31	ENERO	2014	CARRETERA POZA RICA-COATZINTLA S/N COL. SALVADOR ALLENDE ANEXO AL CEMENTERIO SANTISIMA TRINIDAD	1	0
40	1	FEBRERO	2014	CALLE MATAMOROS, PRIVADA PRIMERA DE MARIANO MATAMOROS, COL. LÁZARO CÁRDENAS, ÁLAMO TEMAPACHE	1	0
41	2	FEBRERO	2014	CARRETERA POZA RICA-COATZINTLA S/N COL. SALVADOR ALLENDE ANEXO AL CEMENTERIO SANTISIMA TRINIDAD	1	0
42	3	FEBRERO	2014	CARRETERA POZA RICA-COATZINTLA S/N COL. SALVADOR ALLENDE ANEXO AL CEMENTERIO SANTISIMA TRINIDAD	1	0
43	5	FEBRERO	2014	CALLE BUGAMBILIA COL. ESCUDERO DE POZA RICA, VER.	1	0
44	6	FEBRERO	2014	CALZADA DEL CEMENTERIO S/N, BARRIO DE SANTA CRUZ, PAPANTLA, VER.	1	0
45	5	FEBRERO	2014	CARRETERA POZA RICA-COATZINTLA S/N COL. SALVADOR ALLENDE ANEXO AL CEMENTERIO SANTISIMA TRINIDAD	1	0
46	7	FEBRERO	2014	CARRETERA POZA RICA-COATZINTLA S/N COL. SALVADOR ALLENDE ANEXO AL CEMENTERIO SANTISIMA TRINIDAD	1	0
47	10	FEBRERO	2014	CARRETERA POZA RICA-COATZINTLA S/N COL. SALVADOR ALLENDE ANEXO AL CEMENTERIO SANTISIMA TRINIDAD	3	0
48	11	FEBRERO	2014	CARRETERA POZA RICA-COATZINTLA S/N COL. SALVADOR ALLENDE ANEXO AL CEMENTERIO SANTISIMA TRINIDAD	1	0
49	11	FEBRERO	2014	CALLE BUGAMBILIA COL. ESCUDERO DE POZA RICA, VER.	1	0
50	13	FEBRERO	2014	CALZADA DEL CEMENTERIO S/N, BARRIO DE SANTA CRUZ, PAPANTLA, VER.	1	0
51	15	FEBRERO	2014	CALLE MATAMOROS, PRIVADA PRIMERA DE MARIANO MATAMOROS, COL. LÁZARO CÁRDENAS, ÁLAMO TEMAPACHE	1	0
52	17	FEBRERO	2014	KILOMETRO 2,5 DE LA CARRETERA TUXPAN-TAMIAHUA	1	0
53	18	FEBRERO	2014	CALZADA DEL CEMENTERIO S/N, BARRIO DE SANTA CRUZ, PAPANTLA, VER.	1	0
54	20	FEBRERO	2014	CARRETERA POZA RICA-COATZINTLA S/N COL. SALVADOR ALLENDE ANEXO AL CEMENTERIO SANTISIMA TRINIDAD	1	0
55	22	FEBRERO	2014	CARRETERA POZA RICA-COATZINTLA S/N COL. SALVADOR ALLENDE ANEXO AL CEMENTERIO SANTISIMA TRINIDAD	3	0
56	22	FEBRERO	2014	CALZADA DEL CEMENTERIO S/N, BARRIO DE SANTA CRUZ, PAPANTLA, VER.	1	0
57	23	FEBRERO	2014	CALZADA DEL CEMENTERIO S/N, BARRIO DE SANTA CRUZ, PAPANTLA, VER.	1	0
58	23	FEBRERO	2014	CARRETERA POZA RICA-COATZINTLA S/N COL. SALVADOR ALLENDE ANEXO AL CEMENTERIO SANTISIMA TRINIDAD	1	0
59	24	FEBRERO	2014	CARRETERA POZA RICA-COATZINTLA S/N COL. SALVADOR ALLENDE ANEXO AL CEMENTERIO SANTISIMA TRINIDAD	1	0
60	27	FEBRERO	2014	CALZADA DEL CEMENTERIO S/N, BARRIO DE SANTA CRUZ, PAPANTLA, VER.	1	0
61	27	FEBRERO	2014	CARRETERA POZA RICA-COATZINTLA S/N COL. SALVADOR ALLENDE ANEXO AL CEMENTERIO SANTISIMA TRINIDAD	2	0
62	28	FEBRERO	2014	CALZADA DEL CEMENTERIO S/N, BARRIO DE SANTA CRUZ, PAPANTLA, VER.	2	0
63	1	MARZO	2014	KILOMETRO 2,5 DE LA CARRETERA TUXPAN-TAMIAHUA	1	0
64	2	MARZO	2014	CALZADA DEL CEMENTERIO S/N, BARRIO DE SANTA CRUZ, PAPANTLA, VER.	1	0
65	3	MARZO	2014	CALLE BUGAMBILIA COL. ESCUDERO DE POZA RICA, VER	1	0
66	4	MARZO	2014	PANTEON MUNICIPAL SAN LUCAS, COL. PETROMEX, POZA RICA, VER.	1	0
67	4	MARZO	2014	CALZADA DEL CEMENTERIO S/N, BARRIO DE SANTA CRUZ, PAPANTLA, VER.	1	1
68	6	MARZO	2014	CALZADA DEL CEMENTERIO S/N, BARRIO DE SANTA CRUZ, PAPANTLA, VER.	1	0
69	6	MARZO	2014	CARRETERA POZA RICA-COATZINTLA S/N COL. SALVADOR ALLENDE ANEXO AL CEMENTERIO SANTISIMA TRINIDAD	1	0
70	7	MARZO	2014	CARRETERA POZA RICA-COATZINTLA S/N COL. SALVADOR ALLENDE ANEXO AL CEMENTERIO SANTISIMA TRINIDAD	2	0
71	7	MARZO	2014	CALLE MATAMOROS, PRIVADA PRIMERA DE MARIANO MATAMOROS, COL. LÁZARO CÁRDENAS, ÁLAMO TEMAPACHE	1	0
72	9	MARZO	2014	CALLE MATAMOROS, PRIVADA PRIMERA DE MARIANO MATAMOROS, COL. LÁZARO CÁRDENAS, ÁLAMO TEMAPACHE	1	0
73	10	MARZO	2014	CALZADA DEL CEMENTERIO S/N, BARRIO DE SANTA CRUZ, PAPANTLA, VER.	2	0
74	11	MARZO	2014	CARRETERA POZA RICA-COATZINTLA S/N COL. SALVADOR ALLENDE ANEXO AL CEMENTERIO SANTISIMA TRINIDAD	1	0
75	12	MARZO	2014	CARRETERA POZA RICA-COATZINTLA S/N COL. SALVADOR ALLENDE ANEXO AL CEMENTERIO SANTISIMA TRINIDAD	1	0
76	12	MARZO	2014	CALZADA DEL CEMENTERIO S/N, BARRIO DE SANTA CRUZ, PAPANTLA, VER.	1	0
77	14	MARZO	2014	CALLE BUGAMBILIA COL. ESCUDERO DE POZA RICA, VER.	1	0
78	14	MARZO	2014	CALZADA DEL CEMENTERIO S/N, BARRIO DE SANTA CRUZ, PAPANTLA, VER.	4	0
79	13	MARZO	2014	CALLE MATAMOROS, PRIVADA PRIMERA DE MARIANO MATAMOROS, COL. LÁZARO CÁRDENAS, ÁLAMO TEMAPACHE	1	0
80	15	MARZO	2014	CALZADA DEL CEMENTERIO S/N, BARRIO DE SANTA CRUZ, PAPANTLA, VER.	2	0
81	16	MARZO	2014	CARRETERA POZA RICA-COATZINTLA S/N COL. SALVADOR ALLENDE ANEXO AL CEMENTERIO SANTISIMA TRINIDAD	1	0
82	17	MARZO	2014	CARRETERA POZA RICA-COATZINTLA S/N COL. SALVADOR ALLENDE ANEXO AL CEMENTERIO SANTISIMA TRINIDAD	1	0
83	19	MARZO	2014	CARRETERA POZA RICA-COATZINTLA S/N COL. SALVADOR ALLENDE ANEXO AL CEMENTERIO SANTISIMA TRINIDAD	1	0
84	20	MARZO	2014	CARRETERA POZA RICA-COATZINTLA S/N COL. SALVADOR ALLENDE ANEXO AL CEMENTERIO SANTISIMA TRINIDAD	1	0
85	21	MARZO	2014	CALLE MATAMOROS, PRIVADA PRIMERA DE MARIANO MATAMOROS, COL. LÁZARO CÁRDENAS, ÁLAMO TEMAPACHE	1	0
86	21	MARZO	2014	CALZADA DEL CEMENTERIO S/N, BARRIO DE SANTA CRUZ, PAPANTLA, VER.	1	0
87	22	MARZO	2014	CARRETERA POZA RICA-COATZINTLA S/N COL. SALVADOR ALLENDE ANEXO AL CEMENTERIO SANTISIMA TRINIDAD	1	0
88	23	MARZO	2014	CALZADA DEL CEMENTERIO S/N, BARRIO DE SANTA CRUZ, PAPANTLA, VER.	1	0
89	24	MARZO	2014	CARRETERA POZA RICA-COATZINTLA S/N COL. SALVADOR ALLENDE ANEXO AL CEMENTERIO SANTISIMA TRINIDAD	1	0
90	25	MARZO	2014	CALZADA DEL CEMENTERIO S/N, BARRIO DE SANTA CRUZ, PAPANTLA, VER.	1	0
91	26	MARZO	2014	CARRETERA POZA RICA-COATZINTLA S/N COL. SALVADOR ALLENDE ANEXO AL CEMENTERIO SANTISIMA TRINIDAD	1	0

92	29	MARZO	2014	CARRETERA POZA RICA-COATZINTLA S/N COL. SALVADOR ALLENDE ANEXO AL CEMENTERIO SANTISIMA TRINIDAD	1	0
93	31	MARZO	2014	CALZADA DEL CEMENTERIO S/N, BARRIO DE SANTA CRUZ, PAPANTLA, VER.	1	0
94	1	ABRIL	2014	CALZADA DEL CEMENTERIO S/N, BARRIO DE SANTA CRUZ, PAPANTLA, VER.	1	0
95	1	ABRIL	2014	CALLE MATAMOROS, PRIVADA PRIMERA DE MARIANO MATAMOROS, COL. LÁZARO CÁRDENAS, ÁLAMO TEMAPACHE	1	0
96	2	ABRIL	2014	CALLE MATAMOROS, PRIVADA PRIMERA DE MARIANO MATAMOROS, COL. LÁZARO CÁRDENAS, ÁLAMO TEMAPACHE	1	0
97	2	ABRIL	2014	CARRETERA POZA RICA-COATZINTLA S/N COL. SALVADOR ALLENDE ANEXO AL CEMENTERIO SANTISIMA TRINIDAD	1	0
98	3	ABRIL	2014	KILOMETRO 2.5 DE LA CARRETERA TUXPAN-TAMIAHUA	1	0
99	4	ABRIL	2014	CARRETERA POZA RICA-COATZINTLA S/N COL. SALVADOR ALLENDE ANEXO AL CEMENTERIO SANTISIMA TRINIDAD	2	0
100	6	ABRIL	2014	CARRETERA POZA RICA-COATZINTLA S/N COL. SALVADOR ALLENDE ANEXO AL CEMENTERIO SANTISIMA TRINIDAD	1	0
101	6	ABRIL	2014	CALZADA DEL CEMENTERIO S/N, BARRIO DE SANTA CRUZ, PAPANTLA, VER.	1	0
102	7	ABRIL	2014	CARRETERA POZA RICA-COATZINTLA S/N COL. SALVADOR ALLENDE ANEXO AL CEMENTERIO SANTISIMA TRINIDAD	1	0
103	8	ABRIL	2014	CARRETERA POZA RICA-COATZINTLA S/N COL. SALVADOR ALLENDE ANEXO AL CEMENTERIO SANTISIMA TRINIDAD	2	0
104	9	ABRIL	2014	CARRETERA POZA RICA-COATZINTLA S/N COL. SALVADOR ALLENDE ANEXO AL CEMENTERIO SANTISIMA TRINIDAD	1	0
105	9	ABRIL	2014	CALLE MATAMOROS, PRIVADA PRIMERA DE MARIANO MATAMOROS, COL. LÁZARO CÁRDENAS, ÁLAMO TEMAPACHE	1	0
106	10	ABRIL	2014	CALZADA DEL CEMENTERIO S/N, BARRIO DE SANTA CRUZ, PAPANTLA, VER.	1	0
107	11	ABRIL	2014	PANTEON MUNICIPAL SAN LUCAS, COL. PETROMEX, POZA RICA, VER.	1	0
108	11	ABRIL	2014	CALLE BUGAMBILIA COL. ESCUDERO DE POZA RICA, VER.	1	0
109	12	ABRIL	2014	CARRETERA POZA RICA-COATZINTLA S/N COL. SALVADOR ALLENDE ANEXO AL CEMENTERIO SANTISIMA TRINIDAD	2	0
110	14	ABRIL	2014	CARRETERA POZA RICA-COATZINTLA S/N COL. SALVADOR ALLENDE ANEXO AL CEMENTERIO SANTISIMA TRINIDAD	2	0
111	15	ABRIL	2014	CARRETERA POZA RICA-COATZINTLA S/N COL. SALVADOR ALLENDE ANEXO AL CEMENTERIO SANTISIMA TRINIDAD	3	0
112	16	ABRIL	2014	CARRETERA POZA RICA-COATZINTLA S/N COL. SALVADOR ALLENDE ANEXO AL CEMENTERIO SANTISIMA TRINIDAD	1	0
113	20	ABRIL	2014	CALLE MATAMOROS, PRIVADA PRIMERA DE MARIANO MATAMOROS, COL. LÁZARO CÁRDENAS, ÁLAMO TEMAPACHE	1	0
114	21	ABRIL	2014	CARRETERA POZA RICA-COATZINTLA S/N COL. SALVADOR ALLENDE ANEXO AL CEMENTERIO SANTISIMA TRINIDAD	1	0
115	22	ABRIL	2014	CALZADA DEL CEMENTERIO S/N, BARRIO DE SANTA CRUZ, PAPANTLA, VER.	1	0
116	23	ABRIL	2014	CALZADA DEL CEMENTERIO S/N, BARRIO DE SANTA CRUZ, PAPANTLA, VER.	1	0
117	27	ABRIL	2014	CALLE BUGAMBILIA COL. ESCUDERO DE POZA RICA, VER.	1	0
118	27	ABRIL	2014	KILOMETRO 2.5 DE LA CARRETERA TUXPAN-TAMIAHUA	1	0
119	27	ABRIL	2014	CARRETERA POZA RICA-COATZINTLA S/N COL. SALVADOR ALLENDE ANEXO AL CEMENTERIO SANTISIMA TRINIDAD	1	0
120	28	ABRIL	2014	CALLE MATAMOROS, PRIVADA PRIMERA DE MARIANO MATAMOROS, COL. LÁZARO CÁRDENAS, ÁLAMO TEMAPACHE	1	0
121	28	ABRIL	2014	CARRETERA POZA RICA-COATZINTLA S/N COL. SALVADOR ALLENDE ANEXO AL CEMENTERIO SANTISIMA TRINIDAD	1	0
122	29	ABRIL	2014	CARRETERA POZA RICA-COATZINTLA S/N COL. SALVADOR ALLENDE ANEXO AL CEMENTERIO SANTISIMA TRINIDAD	2	0
123	29	ABRIL	2014	CALZADA DEL CEMENTERIO S/N, BARRIO DE SANTA CRUZ, PAPANTLA, VER.	1	0
124	30	ABRIL	2014	CALZADA DEL CEMENTERIO S/N, BARRIO DE SANTA CRUZ, PAPANTLA, VER.	1	1
125	30	ABRIL	2014	CARRETERA POZA RICA-COATZINTLA S/N COL. SALVADOR ALLENDE ANEXO AL CEMENTERIO SANTISIMA TRINIDAD	1	0
126	1	MAYO	2014	CARRETERA POZA RICA-COATZINTLA S/N COL. SALVADOR ALLENDE ANEXO AL CEMENTERIO SANTISIMA TRINIDAD	1	0
127	2	MAYO	2014	CARRETERA POZA RICA-COATZINTLA S/N COL. SALVADOR ALLENDE ANEXO AL CEMENTERIO SANTISIMA TRINIDAD	1	0
128	3	MAYO	2014	CARRETERA POZA RICA-COATZINTLA S/N COL. SALVADOR ALLENDE ANEXO AL CEMENTERIO SANTISIMA TRINIDAD	1	0
129	3	MAYO	2014	CALLE MATAMOROS, PRIVADA PRIMERA DE MARIANO MATAMOROS, COL. LÁZARO CÁRDENAS, ÁLAMO TEMAPACHE	1	0
130	4	MAYO	2014	CARRETERA POZA RICA-COATZINTLA S/N COL. SALVADOR ALLENDE ANEXO AL CEMENTERIO SANTISIMA TRINIDAD	1	0
131	4	MAYO	2014	CALZADA DEL CEMENTERIO S/N, BARRIO DE SANTA CRUZ, PAPANTLA, VER.	1	0
132	5	MAYO	2014	CALZADA DEL CEMENTERIO S/N, BARRIO DE SANTA CRUZ, PAPANTLA, VER.	1	0
133	5	MAYO	2014	KILOMETRO 2.5 DE LA CARRETERA TUXPAN-TAMIAHUA	1	0
134	6	MAYO	2014	KILOMETRO 2.5 DE LA CARRETERA TUXPAN-TAMIAHUA	1	0
135	7	MAYO	2014	CARRETERA POZA RICA-COATZINTLA S/N COL. SALVADOR ALLENDE ANEXO AL CEMENTERIO SANTISIMA TRINIDAD	1	0
136	8	MAYO	2014	CALLE BUGAMBILIA COL. ESCUDERO DE POZA RICA, VER.	1	0
137	9	MAYO	2014	CARRETERA POZA RICA-COATZINTLA S/N COL. SALVADOR ALLENDE ANEXO AL CEMENTERIO SANTISIMA TRINIDAD	1	0
138	10	MAYO	2014	CARRETERA POZA RICA-COATZINTLA S/N COL. SALVADOR ALLENDE ANEXO AL CEMENTERIO SANTISIMA TRINIDAD	1	0
139	12	MAYO	2014	CARRETERA POZA RICA-COATZINTLA S/N COL. SALVADOR ALLENDE ANEXO AL CEMENTERIO SANTISIMA TRINIDAD	1	0
140	13	MAYO	2014	CALLE MATAMOROS, PRIVADA PRIMERA DE MARIANO MATAMOROS, COL. LÁZARO CÁRDENAS, ÁLAMO TEMAPACHE	1	0
141	13	MAYO	2014	CARRETERA POZA RICA-COATZINTLA S/N COL. SALVADOR ALLENDE ANEXO AL CEMENTERIO SANTISIMA TRINIDAD	1	0
142	15	MAYO	2014	CALZADA DEL CEMENTERIO S/N, BARRIO DE SANTA CRUZ, PAPANTLA, VER.	2	0
143	16	MAYO	2014	CARRETERA POZA RICA-COATZINTLA S/N COL. SALVADOR ALLENDE ANEXO AL CEMENTERIO SANTISIMA TRINIDAD	2	0
144	17	MAYO	2014	CALLE MATAMOROS, PRIVADA PRIMERA DE MARIANO MATAMOROS, COL. LÁZARO CÁRDENAS, ÁLAMO TEMAPACHE	1	0
145	18	MAYO	2014	PANTEON MUNICIPAL DE PAPANTLA, VER.	1	0
146	18	MAYO	2014	CALLE MATAMOROS, PRIVADA PRIMERA DE MARIANO MATAMOROS, COL. LÁZARO CÁRDENAS, ÁLAMO TEMAPACHE	1	0
147	19	MAYO	2014	CARRETERA POZA RICA-COATZINTLA S/N COL. SALVADOR ALLENDE ANEXO AL CEMENTERIO SANTISIMA TRINIDAD	1	0
148	19	MAYO	2014	CALZADA DEL CEMENTERIO S/N, BARRIO DE SANTA CRUZ, PAPANTLA, VER.	1	0
149	20	MAYO	2014	CALZADA DEL CEMENTERIO S/N, BARRIO DE SANTA CRUZ, PAPANTLA, VER.	1	0
150	21	MAYO	2014	CARRETERA POZA RICA-COATZINTLA S/N COL. SALVADOR ALLENDE ANEXO AL CEMENTERIO SANTISIMA TRINIDAD	1	0
151	22	MAYO	2014	CARRETERA POZA RICA-COATZINTLA S/N COL. SALVADOR ALLENDE ANEXO AL CEMENTERIO SANTISIMA TRINIDAD	1	0
152	23	MAYO	2014	CARRETERA POZA RICA-COATZINTLA S/N COL. SALVADOR ALLENDE ANEXO AL CEMENTERIO SANTISIMA TRINIDAD	1	0
153	25	MAYO	2014	CALZADA DEL CEMENTERIO S/N, BARRIO DE SANTA CRUZ, PAPANTLA, VER.	1	0
154	26	MAYO	2014	CALLE BUGAMBILIA COL. ESCUDERO DE POZA RICA, VER.	1	0
155	26	MAYO	2014	CARRETERA POZA RICA-COATZINTLA S/N COL. SALVADOR ALLENDE ANEXO AL CEMENTERIO SANTISIMA TRINIDAD	1	0
156	27	MAYO	2014	CARRETERA POZA RICA-COATZINTLA S/N COL. SALVADOR ALLENDE ANEXO AL CEMENTERIO SANTISIMA TRINIDAD	2	0
157	27	MAYO	2014	CALZADA DEL CEMENTERIO S/N, BARRIO DE SANTA CRUZ, PAPANTLA, VER.	1	0
158	28	MAYO	2014	CALLE MATAMOROS, PRIVADA PRIMERA DE MARIANO MATAMOROS, COL. LÁZARO CÁRDENAS, ÁLAMO TEMAPACHE	1	0
159	28	MAYO	2014	CARRETERA POZA RICA-COATZINTLA S/N COL. SALVADOR ALLENDE ANEXO AL CEMENTERIO SANTISIMA TRINIDAD	1	0
160	29	MAYO	2014	CALZADA DEL CEMENTERIO S/N, BARRIO DE SANTA CRUZ, PAPANTLA, VER	1	0
161	31	MAYO	2014	CALZADA DEL CEMENTERIO S/N, BARRIO DE SANTA CRUZ, PAPANTLA, VER.	2	0
162	1	JUNIO	2014		1	0
163	2	JUNIO	2014	CARRETERA POZA RICA-COATZINTLA S/N COL. SALVADOR ALLENDE ANEXO AL CEMENTERIO SANTISIMA TRINIDAD	1	0
164	2	JUNIO	2014	CALLE BUGAMBILIA COL. ESCUDERO DE POZA RICA, VER.	1	0
165	4	JUNIO	2014	CALZADA DEL CEMENTERIO S/N, BARRIO DE SANTA CRUZ, PAPANTLA, VER.	1	0
166	5	JUNIO	2014	CALZADA DEL CEMENTERIO S/N, BARRIO DE SANTA CRUZ, PAPANTLA, VER.	1	0
167	5	JUNIO	2014	CALLE MATAMOROS, PRIVADA PRIMERA DE MARIANO MATAMOROS, COL. LÁZARO CÁRDENAS, ÁLAMO TEMAPACHE	1	0
168	6	JUNIO	2014	CALZADA DEL CEMENTERIO S/N, BARRIO DE SANTA CRUZ, PAPANTLA, VER.	2	1
169	6	JUNIO	2014	CARRETERA POZA RICA-COATZINTLA S/N COL. SALVADOR ALLENDE ANEXO AL CEMENTERIO SANTISIMA TRINIDAD	1	0
170	7	JUNIO	2014	CARRETERA POZA RICA-COATZINTLA S/N COL. SALVADOR ALLENDE ANEXO AL CEMENTERIO SANTISIMA TRINIDAD	2	0
171	8	JUNIO	2014	CARRETERA POZA RICA-COATZINTLA S/N COL. SALVADOR ALLENDE ANEXO AL CEMENTERIO SANTISIMA TRINIDAD	1	0
172	8	JUNIO	2014	CALZADA DEL CEMENTERIO S/N, BARRIO DE SANTA CRUZ, PAPANTLA, VER.	1	0
173	9	JUNIO	2014	CARRETERA POZA RICA-COATZINTLA S/N COL. SALVADOR ALLENDE ANEXO AL CEMENTERIO SANTISIMA TRINIDAD	1	0
174	10	JUNIO	2014	CALZADA DEL CEMENTERIO S/N, BARRIO DE SANTA CRUZ, PAPANTLA, VER.	1	0
175	14	JUNIO	2014	CALLE MATAMOROS, PRIVADA PRIMERA DE MARIANO MATAMOROS, COL. LÁZARO CÁRDENAS, ÁLAMO TEMAPACHE	1	0
176	18	JUNIO	2014	CALZADA DEL CEMENTERIO S/N, BARRIO DE SANTA CRUZ, PAPANTLA, VER.	2	0
177	18	JUNIO	2014	CARRETERA POZA RICA-COATZINTLA S/N COL. SALVADOR ALLENDE ANEXO AL CEMENTERIO SANTISIMA TRINIDAD	1	0
178	19	JUNIO	2014	CALZADA DEL CEMENTERIO S/N, BARRIO DE SANTA CRUZ, PAPANTLA, VER.	2	0
179	20	JUNIO	2014	CALLE BUGAMBILIA COL. ESCUDERO DE POZA RICA, VER.	1	0
180	20	JUNIO	2014	CALLE MATAMOROS, PRIVADA PRIMERA DE MARIANO MATAMOROS, COL. LÁZARO CÁRDENAS, ÁLAMO TEMAPACHE	1	0
181	21	JUNIO	2014	CARRETERA POZA RICA-COATZINTLA S/N COL. SALVADOR ALLENDE ANEXO AL CEMENTERIO SANTISIMA TRINIDAD	1	0
182	22	JUNIO	2014	CARRETERA POZA RICA-COATZINTLA S/N COL. SALVADOR ALLENDE ANEXO AL CEMENTERIO SANTISIMA TRINIDAD	3	0
183	23	JUNIO	2014	PANTEON MUNICIPAL SAN LUCAS, COL. PETROMEX, POZA RICA, VER.	1	0
184	25	JUNIO	2014	CARRETERA POZA RICA-COATZINTLA S/N COL. SALVADOR ALLENDE ANEXO AL CEMENTERIO SANTISIMA TRINIDAD	1	0
185	26	JUNIO	2014	CARRETERA POZA RICA-COATZINTLA S/N COL. SALVADOR ALLENDE ANEXO AL CEMENTERIO SANTISIMA TRINIDAD	2	0
186	27	JUNIO	2014	CALZADA DEL CEMENTERIO S/N, BARRIO DE SANTA CRUZ, PAPANTLA, VER.	1	1
187	28	JUNIO	2014	CALLE MATAMOROS, PRIVADA PRIMERA DE MARIANO MATAMOROS, COL. LÁZARO CÁRDENAS, ÁLAMO TEMAPACHE	1	0
188	30	JUNIO	2014	CARRETERA POZA RICA-COATZINTLA S/N COL. SALVADOR ALLENDE ANEXO AL CEMENTERIO SANTISIMA TRINIDAD	2	0
189	1	JULIO	2014	CALLE MATAMOROS, PRIVADA PRIMERA DE MARIANO MATAMOROS, COL. LÁZARO CÁRDENAS, ÁLAMO TEMAPACHE	1	

190	2	JULIO	2014	CARRETERA POZA RICA-COATZINTLA S/N COL. SALVADOR ALLENDE ANEXO AL CEMENTERIO SANTISIMA TRINIDAD	2	0
191	3	JULIO	2014	CARRETERA POZA RICA-COATZINTLA S/N COL. SALVADOR ALLENDE ANEXO AL CEMENTERIO SANTISIMA TRINIDAD	1	0
192	4	JULIO	2014	CALZADA DEL CEMENTERIO S/N, BARRIO DE SANTA CRUZ, PAPANTLA, VER.	1	0
193	6	JULIO	2014	CARRETERA POZA RICA-COATZINTLA S/N COL. SALVADOR ALLENDE ANEXO AL CEMENTERIO SANTISIMA TRINIDAD	1	0
194	12	JULIO	2014	CARRETERA POZA RICA-COATZINTLA S/N COL. SALVADOR ALLENDE ANEXO AL CEMENTERIO SANTISIMA TRINIDAD	1	0
195	12	JULIO	2014	CALZADA DEL CEMENTERIO S/N, BARRIO DE SANTA CRUZ, PAPANTLA, VER.	1	0
196	15	JULIO	2014	KILOMETRO 2.5 DE LA CARRETERA TUXPAN-TAMIAHUA	1	0
197	15	JULIO	2014	CARRETERA POZA RICA-COATZINTLA S/N COL. SALVADOR ALLENDE ANEXO AL CEMENTERIO SANTISIMA TRINIDAD	2	0
198	15	JULIO	2014	CALLE MATAMOROS, PRIVADA PRIMERA DE MARIANO MATAMOROS, COL. LÁZARO CÁRDENAS, ÁLAMO TEMAPACHE	1	1
199	16	JULIO	2014	CARRETERA POZA RICA-COATZINTLA S/N COL. SALVADOR ALLENDE ANEXO AL CEMENTERIO SANTISIMA TRINIDAD	2	0
200	16	JULIO	2014	KILOMETRO 2.5 DE LA CARRETERA TUXPAN-TAMIAHUA	1	0
201	17	JULIO	2014	CALLE MATAMOROS, PRIVADA PRIMERA DE MARIANO MATAMOROS, COL. LÁZARO CÁRDENAS, ÁLAMO TEMAPACHE	1	0
202	17	JULIO	2014	CARRETERA POZA RICA-COATZINTLA S/N COL. SALVADOR ALLENDE ANEXO AL CEMENTERIO SANTISIMA TRINIDAD	1	0
203	18	JULIO	2014	CALLE MATAMOROS, PRIVADA PRIMERA DE MARIANO MATAMOROS, COL. LÁZARO CÁRDENAS, ÁLAMO TEMAPACHE	1	0
204	19	JULIO	2014	CALLE MATAMOROS, PRIVADA PRIMERA DE MARIANO MATAMOROS, COL. LÁZARO CÁRDENAS, ÁLAMO TEMAPACHE	1	0
205	19	JULIO	2014	CARRETERA POZA RICA-COATZINTLA S/N COL. SALVADOR ALLENDE ANEXO AL CEMENTERIO SANTISIMA TRINIDAD	1	0
206	19	JULIO	2014	CALZADA DEL CEMENTERIO S/N, BARRIO DE SANTA CRUZ, PAPANTLA, VER.	1	0
207	20	JULIO	2014	PANTEON MUNICIPAL HIDALGO, ÁLAMO TEMAPACHE, VER.	1	0
208	20	JULIO	2014	CALZADA DEL CEMENTERIO S/N, BARRIO DE SANTA CRUZ, PAPANTLA, VER.	1	0
209	20	JULIO	2014	CARRETERA POZA RICA-COATZINTLA S/N COL. SALVADOR ALLENDE ANEXO AL CEMENTERIO SANTISIMA TRINIDAD	1	0
210	21	JULIO	2014	CARRETERA POZA RICA-COATZINTLA S/N COL. SALVADOR ALLENDE ANEXO AL CEMENTERIO SANTISIMA TRINIDAD	1	0
211	22	JULIO	2014	CALZADA DEL CEMENTERIO S/N, BARRIO DE SANTA CRUZ, PAPANTLA, VER.	2	0
212	24	JULIO	2014	CARRETERA POZA RICA-COATZINTLA S/N COL. SALVADOR ALLENDE ANEXO AL CEMENTERIO SANTISIMA TRINIDAD	1	0
213	25	JULIO	2014	CALZADA DEL CEMENTERIO S/N, BARRIO DE SANTA CRUZ, PAPANTLA, VER.	1	0
214	26	JULIO	2014	CALLE MATAMOROS, PRIVADA PRIMERA DE MARIANO MATAMOROS, COL. LÁZARO CÁRDENAS, ÁLAMO TEMAPACHE	1	0
215	27	JULIO	2014	CALLE MATAMOROS, PRIVADA PRIMERA DE MARIANO MATAMOROS, COL. LÁZARO CÁRDENAS, ÁLAMO TEMAPACHE	1	0
216	27	JULIO	2014	CALZADA DEL CEMENTERIO S/N, BARRIO DE SANTA CRUZ, PAPANTLA, VER.	1	0
217	27	JULIO	2014	CARRETERA POZA RICA-COATZINTLA S/N COL. SALVADOR ALLENDE ANEXO AL CEMENTERIO SANTISIMA TRINIDAD	2	0
218	29	JULIO	2014	CALZADA DEL CEMENTERIO S/N, BARRIO DE SANTA CRUZ, PAPANTLA, VER.	1	0
219	29	JULIO	2014	CARRETERA POZA RICA-COATZINTLA S/N COL. SALVADOR ALLENDE ANEXO AL CEMENTERIO SANTISIMA TRINIDAD	1	0
220	30	JULIO	2014	CARRETERA POZA RICA-COATZINTLA S/N COL. SALVADOR ALLENDE ANEXO AL CEMENTERIO SANTISIMA TRINIDAD	1	0
221	31	JULIO	2014	CALZADA DEL CEMENTERIO S/N, BARRIO DE SANTA CRUZ, PAPANTLA, VER.	1	0
222	2	AGOSTO	2014	CARRETERA POZA RICA-COATZINTLA S/N COL. SALVADOR ALLENDE ANEXO AL CEMENTERIO SANTISIMA TRINIDAD	2	0
223	3	AGOSTO	2014	CARRETERA POZA RICA-COATZINTLA S/N COL. SALVADOR ALLENDE ANEXO AL CEMENTERIO SANTISIMA TRINIDAD	2	0
224		AGOSTO	2014	CALLE MATAMOROS, PRIVADA PRIMERA DE MARIANO MATAMOROS, COL. LÁZARO CÁRDENAS, ÁLAMO TEMAPACHE	1	0
225	5	AGOSTO	2014	CALZADA DEL CEMENTERIO S/N, BARRIO DE SANTA CRUZ, PAPANTLA, VER.	1	0
226	5	AGOSTO	2014	CARRETERA POZA RICA-COATZINTLA S/N COL. SALVADOR ALLENDE ANEXO AL CEMENTERIO SANTISIMA TRINIDAD	1	0
227	8	AGOSTO	2014	CARRETERA POZA RICA-COATZINTLA S/N COL. SALVADOR ALLENDE ANEXO AL CEMENTERIO SANTISIMA TRINIDAD	1	0
228	10	AGOSTO	2014	CARRETERA POZA RICA-COATZINTLA S/N COL. SALVADOR ALLENDE ANEXO AL CEMENTERIO SANTISIMA TRINIDAD	1	0
229	10	AGOSTO	2014	PANTEON MUNICIPAL DE PAPANTLA, VER.	1	0
230	11	AGOSTO	2014	CARRETERA POZA RICA-COATZINTLA S/N COL. SALVADOR ALLENDE ANEXO AL CEMENTERIO SANTISIMA TRINIDAD	2	0
231	13	AGOSTO	2014	CARRETERA POZA RICA-COATZINTLA S/N COL. SALVADOR ALLENDE ANEXO AL CEMENTERIO SANTISIMA TRINIDAD	1	0
232	14	AGOSTO	2014	CARRETERA POZA RICA-COATZINTLA S/N COL. SALVADOR ALLENDE ANEXO AL CEMENTERIO SANTISIMA TRINIDAD	1	0
233	15	AGOSTO	2014	CALLE MATAMOROS, PRIVADA PRIMERA DE MARIANO MATAMOROS, COL. LÁZARO CÁRDENAS, ÁLAMO TEMAPACHE	1	0
234	15	AGOSTO	2014	CALZADA DEL CEMENTERIO S/N, BARRIO DE SANTA CRUZ, PAPANTLA, VER.	1	0
235	16	AGOSTO	2014	CARRETERA POZA RICA-COATZINTLA S/N COL. SALVADOR ALLENDE ANEXO AL CEMENTERIO SANTISIMA TRINIDAD	2	0
236	17	AGOSTO	2014	CARRETERA POZA RICA-COATZINTLA S/N COL. SALVADOR ALLENDE ANEXO AL CEMENTERIO SANTISIMA TRINIDAD	3	0
237	17	AGOSTO	2014	CALZADA DEL CEMENTERIO S/N, BARRIO DE SANTA CRUZ, PAPANTLA, VER.	1	0
238	17	AGOSTO	2014	CALLE BUGAMBILIA , COL. ESCUDERO DE POZA RICA, VER.	1	0
239	17	AGOSTO	2014	CALLE MATAMOROS, PRIVADA PRIMERA DE MARIANO MATAMOROS, COL. LÁZARO CÁRDENAS, ÁLAMO TEMAPACHE	1	0
240	18	AGOSTO	2014	CALLE BUGAMBILIA COL. ESCUDERO DE POZA RICA, VER.	1	0
241	18	AGOSTO	2014	CALZADA DEL CEMENTERIO S/N, BARRIO DE SANTA CRUZ, PAPANTLA, VER	1	0
242	18	AGOSTO	2014	CARRETERA POZA RICA-COATZINTLA S/N COL. SALVADOR ALLENDE ANEXO AL CEMENTERIO SANTISIMA TRINIDAD	2	0
243	20	AGOSTO	2014	CALLE BUGAMBILIA , COL. ESCUDERO DE POZA RICA, VER.	1	0
244	25	AGOSTO	2014	CALZADA DEL CEMENTERIO S/N, BARRIO DE SANTA CRUZ, PAPANTLA, VER.	1	0
245	25	AGOSTO	2014	CARRETERA POZA RICA-COATZINTLA S/N COL. SALVADOR ALLENDE ANEXO AL CEMENTERIO SANTISIMA TRINIDAD	2	0
246	25	AGOSTO	2014	CALLE MATAMOROS, PRIVADA PRIMERA DE MARIANO MATAMOROS, COL. LÁZARO CÁRDENAS, ÁLAMO TEMAPACHE	1	0
247	27	AGOSTO	2014	CARRETERA POZA RICA-COATZINTLA S/N COL. SALVADOR ALLENDE ANEXO AL CEMENTERIO SANTISIMA TRINIDAD	3	0
248	27	AGOSTO	2014	CALZADA DEL CEMENTERIO S/N, BARRIO DE SANTA CRUZ, PAPANTLA, VER.	2	0
249	28	AGOSTO	2014	CALLE MATAMOROS, PRIVADA PRIMERA DE MARIANO MATAMOROS, COL. LÁZARO CÁRDENAS, ÁLAMO TEMAPACHE	1	0
250	28	AGOSTO	2014	CALZADA DEL CEMENTERIO S/N, BARRIO DE SANTA CRUZ, PAPANTLA, VER.	4	0
251	29	AGOSTO	2014	CARRETERA POZA RICA-COATZINTLA S/N COL. SALVADOR ALLENDE ANEXO AL CEMENTERIO SANTISIMA TRINIDAD	1	0
252	29	AGOSTO	2014	CARRETERA POZA RICA-COATZINTLA S/N COL. SALVADOR ALLENDE ANEXO AL CEMENTERIO SANTISIMA TRINIDAD	1	0
253	30	AGOSTO	2014	CARRETERA POZA RICA-COATZINTLA S/N COL. SALVADOR ALLENDE ANEXO AL CEMENTERIO SANTISIMA TRINIDAD	1	0
254	31	AGOSTO	2014	CALZADA DEL CEMENTERIO S/N, BARRIO DE SANTA CRUZ, PAPANTLA, VER.	1	0
255	31	AGOSTO	2014	CALLE BUGAMBILIA COL. ESCUDERO DE POZA RICA, VER.	1	0
256	1	SEPTIEMBRE	2014	CALLE MATAMOROS, PRIVADA PRIMERA DE MARIANO MATAMOROS, COL. LÁZARO CÁRDENAS, ÁLAMO TEMAPACHE	1	0
257	2	SEPTIEMBRE	2014	CARRETERA POZA RICA-COATZINTLA S/N COL. SALVADOR ALLENDE ANEXO AL CEMENTERIO SANTISIMA TRINIDAD	1	0
258	4	SEPTIEMBRE	2014	CALZADA DEL CEMENTERIO S/N, BARRIO DE SANTA CRUZ, PAPANTLA, VER.	1	0
259	4	SEPTIEMBRE	2014	CALLE MATAMOROS, PRIVADA PRIMERA DE MARIANO MATAMOROS, COL. LÁZARO CÁRDENAS, ÁLAMO TEMAPACHE	1	0
260	10	SEPTIEMBRE	2014	CARRETERA POZA RICA-COATZINTLA S/N COL. SALVADOR ALLENDE ANEXO AL CEMENTERIO SANTISIMA TRINIDAD	1	0
261	10	SEPTIEMBRE	2014	CALZADA DEL CEMENTERIO S/N, BARRIO DE SANTA CRUZ, PAPANTLA, VER.	2	0
262	11	SEPTIEMBRE	2014	CARRETERA POZA RICA-COATZINTLA S/N COL. SALVADOR ALLENDE ANEXO AL CEMENTERIO SANTISIMA TRINIDAD	2	0
263	12	SEPTIEMBRE	2014	CARRETERA POZA RICA-COATZINTLA S/N COL. SALVADOR ALLENDE ANEXO AL CEMENTERIO SANTISIMA TRINIDAD	2	0
264	13	SEPTIEMBRE	2014	CARRETERA POZA RICA-COATZINTLA S/N COL. SALVADOR ALLENDE ANEXO AL CEMENTERIO SANTISIMA TRINIDAD	1	0
265	13	SEPTIEMBRE	2014	CALLE MATAMOROS, PRIVADA PRIMERA DE MARIANO MATAMOROS, COL. LÁZARO CÁRDENAS, ÁLAMO TEMAPACHE	1	0
266	14	SEPTIEMBRE	2014	CALLE MATAMOROS, PRIVADA PRIMERA DE MARIANO MATAMOROS, COL. LÁZARO CÁRDENAS, ÁLAMO TEMAPACHE	1	0
267	14	SEPTIEMBRE	2014	CALZADA DEL CEMENTERIO S/N, BARRIO DE SANTA CRUZ, PAPANTLA, VER.	1	0
268	15	SEPTIEMBRE	2014	KILOMETRO 2.5 DE LA CARRETERA TUXPAN-TAMIAHUA	1	0
269	16	SEPTIEMBRE	2014	CALLE MATAMOROS, PRIVADA PRIMERA DE MARIANO MATAMOROS, COL. LÁZARO CÁRDENAS, ÁLAMO TEMAPACHE	1	0
270	16	SEPTIEMBRE	2014	CARRETERA POZA RICA-COATZINTLA S/N COL. SALVADOR ALLENDE ANEXO AL CEMENTERIO SANTISIMA TRINIDAD	1	0
271	17	SEPTIEMBRE	2014	CARRETERA POZA RICA-COATZINTLA S/N COL. SALVADOR ALLENDE ANEXO AL CEMENTERIO SANTISIMA TRINIDAD	2	0
272	18	SEPTIEMBRE	2014	CARRETERA POZA RICA-COATZINTLA S/N COL. SALVADOR ALLENDE ANEXO AL CEMENTERIO SANTISIMA TRINIDAD	1	0
273	19	SEPTIEMBRE	2014	CARRETERA POZA RICA-COATZINTLA S/N COL. SALVADOR ALLENDE ANEXO AL CEMENTERIO SANTISIMA TRINIDAD	2	0
274	20	SEPTIEMBRE	2014	CALZADA DEL CEMENTERIO S/N, BARRIO DE SANTA CRUZ, PAPANTLA, VER.	1	0
275	21	SEPTIEMBRE	2014	CARRETERA POZA RICA-COATZINTLA S/N COL. SALVADOR ALLENDE ANEXO AL CEMENTERIO SANTISIMA TRINIDAD	3	0
276	22	SEPTIEMBRE	2014	CARRETERA POZA RICA-COATZINTLA S/N COL. SALVADOR ALLENDE ANEXO AL CEMENTERIO SANTISIMA TRINIDAD	1	0
277	24	SEPTIEMBRE	2014	CALZADA DEL CEMENTERIO S/N, BARRIO DE SANTA CRUZ, PAPANTLA, VER.	2	0
278	25	SEPTIEMBRE	2014	PANTEON MUNICIPAL SAN LUCAS, COL. PETROMEX, POZA RICA, VER.	1	0
279	25	SEPTIEMBRE	2014	CARRETERA POZA RICA-COATZINTLA S/N COL. SALVADOR ALLENDE ANEXO AL CEMENTERIO SANTISIMA TRINIDAD	1	0
280	26	SEPTIEMBRE	2014	CARRETERA POZA RICA-COATZINTLA S/N COL. SALVADOR ALLENDE ANEXO AL CEMENTERIO SANTISIMA TRINIDAD	2	0
281	28	SEPTIEMBRE	2014	CALZADA DEL CEMENTERIO S/N, BARRIO DE SANTA CRUZ, PAPANTLA, VER.	1	0
282	28	SEPTIEMBRE	2014	CARRETERA POZA RICA-COATZINTLA S/N COL. SALVADOR ALLENDE ANEXO AL CEMENTERIO SANTISIMA TRINIDAD	1	0
283	28	SEPTIEMBRE	2014	CALLE MATAMOROS, PRIVADA PRIMERA DE MARIANO MATAMOROS, COL. LÁZARO CÁRDENAS, ÁLAMO TEMAPACHE	1	0
284	29	SEPTIEMBRE	2014	CARRETERA POZA RICA-COATZINTLA S/N COL. SALVADOR ALLENDE ANEXO AL CEMENTERIO SANTISIMA TRINIDAD	2	0
285	30	SEPTIEMBRE	2014	CARRETERA POZA RICA-COATZINTLA S/N COL. SALVADOR ALLENDE ANEXO AL CEMENTERIO SANTISIMA TRINIDAD	1	0
286	10	SEPTIEMBRE	2014	CALLE MATAMOROS, PRIVADA PRIMERA DE MARIANO MATAMOROS, COL. LÁZARO CÁRDENAS, ÁLAMO TEMAPACHE	1	0
287	2	OCTUBRE	2014	CALZADA DEL CEMENTERIO S/N, BARRIO DE SANTA CRUZ, PAPANTLA, VER.	2	0

208	4	OCTUBRE	2014	CALZADA DEL CEMENTERIO S/N, BARRIO DE SANTA CRUZ, PAPANTLA, VER.	1	0
209	4	OCTUBRE	2014	CARRETERA POZA RICA-COATZINTLA S/N COL. SALVADOR ALLENDE ANEXO AL CEMENTERIO SANTISIMA TRINIDAD	1	0
290	5	OCTUBRE	2014	CARRETERA POZA RICA-COATZINTLA S/N COL. SALVADOR ALLENDE ANEXO AL CEMENTERIO SANTISIMA TRINIDAD	1	0
291	7	OCTUBRE	2014	CARRETERA POZA RICA-COATZINTLA S/N COL. SALVADOR ALLENDE ANEXO AL CEMENTERIO SANTISIMA TRINIDAD	2	0
292	9	OCTUBRE	2014	CARRETERA POZA RICA-COATZINTLA S/N COL. SALVADOR ALLENDE ANEXO AL CEMENTERIO SANTISIMA TRINIDAD	1	0
293	12	OCTUBRE	2014	CARRETERA POZA RICA-COATZINTLA S/N COL. SALVADOR ALLENDE ANEXO AL CEMENTERIO SANTISIMA TRINIDAD	1	0
294	13	OCTUBRE	2014	CARRETERA POZA RICA-COATZINTLA S/N COL. SALVADOR ALLENDE ANEXO AL CEMENTERIO SANTISIMA TRINIDAD	2	0
295	14	OCTUBRE	2014	CARRETERA POZA RICA-COATZINTLA S/N COL. SALVADOR ALLENDE ANEXO AL CEMENTERIO SANTISIMA TRINIDAD	1	0
296	15	OCTUBRE	2014	CARRETERA POZA RICA-COATZINTLA S/N COL. SALVADOR ALLENDE ANEXO AL CEMENTERIO SANTISIMA TRINIDAD	1	0
297	16	OCTUBRE	2014	CALLE MATAMOROS, PRIVADA PRIMERA DE MARIANO MATAMOROS, COL. LÁZARO CÁRDENAS, ÁLAMO TEMAPACHE	1	0
298	18	OCTUBRE	2014	CALLE MATAMOROS, PRIVADA PRIMERA DE MARIANO MATAMOROS, COL. LÁZARO CÁRDENAS, ÁLAMO TEMAPACHE	1	0
299	20	OCTUBRE	2014	CARRETERA POZA RICA-COATZINTLA S/N COL. SALVADOR ALLENDE ANEXO AL CEMENTERIO SANTISIMA TRINIDAD	1	0
300	21	OCTUBRE	2014	CARRETERA POZA RICA-COATZINTLA S/N COL. SALVADOR ALLENDE ANEXO AL CEMENTERIO SANTISIMA TRINIDAD	1	0
301	22	OCTUBRE	2014	CALZADA DEL CEMENTERIO S/N, BARRIO DE SANTA CRUZ, PAPANTLA, VER.	1	0
302	23	OCTUBRE	2014	CALZADA DEL CEMENTERIO S/N, BARRIO DE SANTA CRUZ, PAPANTLA, VER.	1	0
303	23	OCTUBRE	2014	CALLE BUGAMBILIA , COL. ESCUDERO DE POZA RICA, VER.	1	0
304	24	OCTUBRE	2014	CARRETERA POZA RICA-COATZINTLA S/N COL. SALVADOR ALLENDE ANEXO AL CEMENTERIO SANTISIMA TRINIDAD	3	0
305	25	OCTUBRE	2014	CALZADA DEL CEMENTERIO S/N, BARRIO DE SANTA CRUZ, PAPANTLA, VER.	2	0
306	25	OCTUBRE	2014	CARRETERA POZA RICA-COATZINTLA S/N COL. SALVADOR ALLENDE ANEXO AL CEMENTERIO SANTISIMA TRINIDAD	2	0
307	26	OCTUBRE	2014	CARRETERA POZA RICA-COATZINTLA S/N COL. SALVADOR ALLENDE ANEXO AL CEMENTERIO SANTISIMA TRINIDAD	1	0
308	27	OCTUBRE	2014	CALLE BUGAMBILIA , COL. ESCUDERO DE POZA RICA, VER.	3	0
309	27	OCTUBRE	2014	CARRETERA POZA RICA-COATZINTLA S/N COL. SALVADOR ALLENDE ANEXO AL CEMENTERIO SANTISIMA TRINIDAD	3	0
310	28	OCTUBRE	2014	CARRETERA POZA RICA-COATZINTLA S/N COL. SALVADOR ALLENDE ANEXO AL CEMENTERIO SANTISIMA TRINIDAD	1	0
311	29	OCTUBRE	2014	CARRETERA POZA RICA-COATZINTLA S/N COL. SALVADOR ALLENDE ANEXO AL CEMENTERIO SANTISIMA TRINIDAD	1	0
312	31	OCTUBRE	2014	CARRETERA POZA RICA-COATZINTLA S/N COL. SALVADOR ALLENDE ANEXO AL CEMENTERIO SANTISIMA TRINIDAD	1	0
313	1	NOVIEMBRE	2014	CALLE MATAMOROS, PRIVADA PRIMERA DE MARIANO MATAMOROS, COL. LÁZARO CÁRDENAS, ÁLAMO TEMAPACHE	1	0
314	1	NOVIEMBRE	2014	CARRETERA POZA RICA-COATZINTLA S/N COL. SALVADOR ALLENDE ANEXO AL CEMENTERIO SANTISIMA TRINIDAD	1	0
315	5	NOVIEMBRE	2014	CARRETERA POZA RICA-COATZINTLA S/N COL. SALVADOR ALLENDE ANEXO AL CEMENTERIO SANTISIMA TRINIDAD	1	0
316	8	NOVIEMBRE	2014	CARRETERA POZA RICA-COATZINTLA S/N COL. SALVADOR ALLENDE ANEXO AL CEMENTERIO SANTISIMA TRINIDAD	1	0
317	8	NOVIEMBRE	2014	CALZADA DEL CEMENTERIO S/N, BARRIO DE SANTA CRUZ, PAPANTLA, VER.	1	0
318	9	NOVIEMBRE	2014	CALZADA DEL CEMENTERIO S/N, BARRIO DE SANTA CRUZ, PAPANTLA, VER.	2	0
319	9	NOVIEMBRE	2014	CARRETERA POZA RICA-COATZINTLA S/N COL. SALVADOR ALLENDE ANEXO AL CEMENTERIO SANTISIMA TRINIDAD	1	0
320	10	NOVIEMBRE	2014	CARRETERA POZA RICA-COATZINTLA S/N COL. SALVADOR ALLENDE ANEXO AL CEMENTERIO SANTISIMA TRINIDAD	1	0
321	12	NOVIEMBRE	2014	CARRETERA POZA RICA-COATZINTLA S/N COL. SALVADOR ALLENDE ANEXO AL CEMENTERIO SANTISIMA TRINIDAD	1	0
322	12	NOVIEMBRE	2014	CALLE BUGAMBILIA COL. ESCUDERO DE POZA RICA, VER.	1	0
323	12	NOVIEMBRE	2014	CALZADA DEL CEMENTERIO S/N, BARRIO DE SANTA CRUZ, PAPANTLA, VER.	1	0
324	14	NOVIEMBRE	2014	CARRETERA POZA RICA-COATZINTLA S/N COL. SALVADOR ALLENDE ANEXO AL CEMENTERIO SANTISIMA TRINIDAD	1	0
325	15	NOVIEMBRE	2014	CALZADA DEL CEMENTERIO S/N, BARRIO DE SANTA CRUZ, PAPANTLA, VER.	2	0
326	16	NOVIEMBRE	2014	CALZADA DEL CEMENTERIO S/N, BARRIO DE SANTA CRUZ, PAPANTLA, VER.	1	0
327	16	NOVIEMBRE	2014	CARRETERA POZA RICA-COATZINTLA S/N COL. SALVADOR ALLENDE ANEXO AL CEMENTERIO SANTISIMA TRINIDAD	1	0
328	18	NOVIEMBRE	2014	CARRETERA POZA RICA-COATZINTLA S/N COL. SALVADOR ALLENDE ANEXO AL CEMENTERIO SANTISIMA TRINIDAD	1	0
329	19	NOVIEMBRE	2014	CARRETERA POZA RICA-COATZINTLA S/N COL. SALVADOR ALLENDE ANEXO AL CEMENTERIO SANTISIMA TRINIDAD	1	0
330	22	NOVIEMBRE	2014	CARRETERA POZA RICA-COATZINTLA S/N COL. SALVADOR ALLENDE ANEXO AL CEMENTERIO SANTISIMA TRINIDAD	1	0
331	23	NOVIEMBRE	2014	CARRETERA POZA RICA-COATZINTLA S/N COL. SALVADOR ALLENDE ANEXO AL CEMENTERIO SANTISIMA TRINIDAD	1	0
332	24	NOVIEMBRE	2014	CALZADA DEL CEMENTERIO S/N, BARRIO DE SANTA CRUZ, PAPANTLA, VER.	2	0
333	24	NOVIEMBRE	2014	CARRETERA POZA RICA-COATZINTLA S/N COL. SALVADOR ALLENDE ANEXO AL CEMENTERIO SANTISIMA TRINIDAD	1	0
334	27	NOVIEMBRE	2014	CARRETERA POZA RICA-COATZINTLA S/N COL. SALVADOR ALLENDE ANEXO AL CEMENTERIO SANTISIMA TRINIDAD	1	0
335	1	DICIEMBRE		CALZADA DEL CEMENTERIO S/N, BARRIO DE SANTA CRUZ, PAPANTLA, VER.	7	0
336	3	DICIEMBRE		CALZADA DEL CEMENTERIO S/N, BARRIO DE SANTA CRUZ, PAPANTLA, VER.	2	0
337	4	DICIEMBRE	2014	CARRETERA POZA RICA-COATZINTLA S/N COL. SALVADOR ALLENDE ANEXO AL CEMENTERIO SANTISIMA TRINIDAD	1	0
338	5	DICIEMBRE	2014	CARRETERA POZA RICA-COATZINTLA S/N COL. SALVADOR ALLENDE ANEXO AL CEMENTERIO SANTISIMA TRINIDAD	2	0
339	6	DICIEMBRE	2014	CALLE BUGAMBILIA COL. ESCUDERO DE POZA RICA, VER.	1	0
340	8	DICIEMBRE	2014	CALLE BUGAMBILIA COL. ESCUDERO DE POZA RICA, VER.	1	0
341	9	DICIEMBRE	2014	CARRETERA POZA RICA-COATZINTLA S/N COL. SALVADOR ALLENDE ANEXO AL CEMENTERIO SANTISIMA TRINIDAD	1	0
342	10	DICIEMBRE	2014	CALLE BUGAMBILIA COL. ESCUDERO DE POZA RICA, VER.	1	0
343	11	DICIEMBRE	2014	CALLE BUGAMBILIA COL. ESCUDERO DE POZA RICA, VER.	1	0
344	13	DICIEMBRE	2014	CARRETERA POZA RICA-COATZINTLA S/N COL. SALVADOR ALLENDE ANEXO AL CEMENTERIO SANTISIMA TRINIDAD	1	0
345	14	DICIEMBRE	2014	CARRETERA POZA RICA-COATZINTLA S/N COL. SALVADOR ALLENDE ANEXO AL CEMENTERIO SANTISIMA TRINIDAD	1	0
346	15	DICIEMBRE	2014	CARRETERA POZA RICA-COATZINTLA S/N COL. SALVADOR ALLENDE ANEXO AL CEMENTERIO SANTISIMA TRINIDAD	2	0
347	15	DICIEMBRE	2014	CALLE BUGAMBILIA COL. ESCUDERO DE POZA RICA, VER.	1	0
348	16	DICIEMBRE	2014	CALLE BUGAMBILIA COL. ESCUDERO DE POZA RICA, VER.	1	0
349	16	DICIEMBRE	2014	CARRETERA POZA RICA-COATZINTLA S/N COL. SALVADOR ALLENDE ANEXO AL CEMENTERIO SANTISIMA TRINIDAD	1	0
350	17	DICIEMBRE	2014	CARRETERA POZA RICA-COATZINTLA S/N COL. SALVADOR ALLENDE ANEXO AL CEMENTERIO SANTISIMA TRINIDAD	2	0
351	20	DICIEMBRE	2014	CARRETERA POZA RICA-COATZINTLA S/N COL. SALVADOR ALLENDE ANEXO AL CEMENTERIO SANTISIMA TRINIDAD	1	0
352	21	DICIEMBRE	2014	CARRETERA POZA RICA-COATZINTLA S/N COL. SALVADOR ALLENDE ANEXO AL CEMENTERIO SANTISIMA TRINIDAD	1	0
353	24	DICIEMBRE	2014	CARRETERA POZA RICA-COATZINTLA S/N COL. SALVADOR ALLENDE ANEXO AL CEMENTERIO SANTISIMA TRINIDAD	1	0
354	25	DICIEMBRE	2014	CARRETERA POZA RICA-COATZINTLA S/N COL. SALVADOR ALLENDE ANEXO AL CEMENTERIO SANTISIMA TRINIDAD	1	0
355	29	DICIEMBRE	2014	CARRETERA POZA RICA-COATZINTLA S/N COL. SALVADOR ALLENDE ANEXO AL CEMENTERIO SANTISIMA TRINIDAD	2	0
356	31	DICIEMBRE	2014	CARRETERA POZA RICA-COATZINTLA S/N COL. SALVADOR ALLENDE ANEXO AL CEMENTERIO SANTISIMA TRINIDAD	1	0
				SUBTOTAL	466	5
				TOTAL CADÁVERES EN EL AÑO	**471**	

FISCALIA REGIONAL ZONA NORTE TUXPAN

CADÁVERES 2010 AL 27 DE JUNIO DEL 2019

No. Prog	DIA	MES	AÑO	UBICACIÓN DEL HECHO (DOMICILIO, CALLE, MPIO., ETC.)	NÚMERO CADAVERES IDENTIFICADOS	NÚMERO CADAVERES NO IDENTIFICADOS
1	3	ENERO	2015	CARRETERA POZA RICA-COATZINTLA S/N COL. SALVADOR ALLENDE ANEXO AL CEMENTERIO SANTISIMA TRINIDAD	2	0
2	3	ENERO	2015	PANTEON MUNICIPAL DE PAPANTLA, VER.	1	0
3	6	ENERO	2015	CARRETERA POZA RICA-COATZINTLA S/N COL. SALVADOR ALLENDE ANEXO AL CEMENTERIO SANTISIMA TRINIDAD	1	0
4	6	ENERO	2015	CALZADA DEL CEMENTERIO S/N, BARRIO DE SANTA CRUZ, PAPANTLA, VER.	1	0
5	7	ENERO	2015	CARRETERA POZA RICA-COATZINTLA S/N COL. SALVADOR ALLENDE ANEXO AL CEMENTERIO SANTISIMA TRINIDAD	2	0
6	8	ENERO	2015	CALZADA DEL CEMENTERIO S/N, BARRIO DE SANTA CRUZ, PAPANTLA, VER.	1	0
7	9	ENERO	2015	CARRETERA POZA RICA-COATZINTLA S/N COL. SALVADOR ALLENDE ANEXO AL CEMENTERIO SANTISIMA TRINIDAD	2	0
8	9	ENERO	2015	CALLE MATAMOROS, PRIVADA PRIMERA DE MARIANO MATAMOROS, COL. LAZARO CARDENAS, ALAMO TEMAPACHE	1	0
9	10	ENERO	2015	CALZADA DEL CEMENTERIO S/N, BARRIO DE SANTA CRUZ, PAPANTLA, VER.	1	0
10	11	ENERO	2015	CALZADA DEL CEMENTERIO S/N, BARRIO DE SANTA CRUZ, PAPANTLA, VER.	1	0
11	11	ENERO	2015	CARRETERA POZA RICA-COATZINTLA S/N COL. SALVADOR ALLENDE ANEXO AL CEMENTERIO SANTISIMA TRINIDAD	1	0
12	12	ENERO	2015	CARRETERA POZA RICA-COATZINTLA S/N COL. SALVADOR ALLENDE ANEXO AL CEMENTERIO SANTISIMA TRINIDAD	2	0
13	13	ENERO	2015	CALZADA DEL CEMENTERIO S/N, BARRIO DE SANTA CRUZ, PAPANTLA, VER.	3	0
14	14	ENERO	2015	KILOMETRO 2.5 DE LA CARRETERA TUXPAN-TAMIAHUA	1	0
15	14	ENERO	2015	CARRETERA POZA RICA-COATZINTLA S/N COL. SALVADOR ALLENDE ANEXO AL CEMENTERIO SANTISIMA TRINIDAD	1	0
16	15	ENERO	2015	CARRETERA POZA RICA-COATZINTLA S/N COL. SALVADOR ALLENDE ANEXO AL CEMENTERIO SANTISIMA TRINIDAD	1	0
17	16	ENERO	2015	CALZADA DEL CEMENTERIO S/N, BARRIO DE SANTA CRUZ, PAPANTLA, VER.	1	0
18	18	ENERO	2015	CALZADA DEL CEMENTERIO S/N, BARRIO DE SANTA CRUZ, PAPANTLA, VER.	1	0
19	20	ENERO	2015	CALLE BUGAMBILIA , COL. ESCUDERO DE POZA RICA, VER.	1	0
20	21	ENERO	2015	CALZADA DEL CEMENTERIO S/N, BARRIO DE SANTA CRUZ, PAPANTLA, VER.	1	0
21	21	ENERO	2015	CARRETERA POZA RICA-COATZINTLA S/N COL. SALVADOR ALLENDE ANEXO AL CEMENTERIO SANTISIMA TRINIDAD	1	0
22	22	ENERO	2015	CARRETERA POZA RICA-COATZINTLA S/N COL. SALVADOR ALLENDE ANEXO AL CEMENTERIO SANTISIMA TRINIDAD	1	0
23	22	ENERO	2015	CALZADA DEL CEMENTERIO S/N, BARRIO DE SANTA CRUZ, PAPANTLA, VER.	1	0
24	24	ENERO	2015	CALZADA DEL CEMENTERIO S/N, BARRIO DE SANTA CRUZ, PAPANTLA, VER.	2	0
25	25	ENERO	2015	KILOMETRO 2.5 DE LA CARRETERA TUXPAN-TAMIAHUA	1	0
26	25	ENERO	2015	CARRETERA POZA RICA-COATZINTLA S/N COL. SALVADOR ALLENDE ANEXO AL CEMENTERIO SANTISIMA TRINIDAD	1	0
27	26	ENERO	2015	CALZADA DEL CEMENTERIO S/N, BARRIO DE SANTA CRUZ, PAPANTLA, VER.	1	0
28	27	ENERO	2015	CALZADA DEL CEMENTERIO S/N, BARRIO DE SANTA CRUZ, PAPANTLA, VER.	1	0
29	28	ENERO	2015	CARRETERA POZA RICA-COATZINTLA S/N COL. SALVADOR ALLENDE ANEXO AL CEMENTERIO SANTISIMA TRINIDAD	1	0
30	29	ENERO	2015	PANTEON SAN LUCAS, COL. PETROMEX, POZA RICA, VER.	1	0
31	1	FEBRERO	2015	CALZADA DEL CEMENTERIO S/N, BARRIO DE SANTA CRUZ, PAPANTLA, VER.	1	0
32	2	FEBRERO	2015	CALZADA DEL CEMENTERIO S/N, BARRIO DE SANTA CRUZ, PAPANTLA, VER.	1	0
33	3	FEBRERO	2015	PANTEON MUNICIPAL HIDALGO, ALAMO TEMAPACHE, VER.	1	0
34	4	FEBRERO	2015	KILOMETRO 2.5 DE LA CARRETERA TUXPAN-TAMIAHUA	1	0
35	5	FEBRERO	2015	CALZADA DEL CEMENTERIO S/N, BARRIO DE SANTA CRUZ, PAPANTLA, VER.	1	0
36	6	FEBRERO	2015	CARRETERA POZA RICA-COATZINTLA S/N COL. SALVADOR ALLENDE ANEXO AL CEMENTERIO SANTISIMA TRINIDAD	1	0
37	6	FEBRERO	2015	CARRETERA POZA RICA-COATZINTLA S/N COL. SALVADOR ALLENDE ANEXO AL CEMENTERIO SANTISIMA TRINIDAD	2	0
38	9	FEBRERO	2015	CARRETERA POZA RICA-COATZINTLA S/N COL. SALVADOR ALLENDE ANEXO AL CEMENTERIO SANTISIMA TRINIDAD	1	0
39	9	FEBRERO	2015	KILOMETRO 2.5 DE LA CARRETERA TUXPAN-TAMIAHUA	1	0
40	10	FEBRERO	2015	KILOMETRO 2.5 DE LA CARRETERA TUXPAN-TAMIAHUA	1	0
41	10	FEBRERO	2015	CARRETERA POZA RICA-COATZINTLA S/N COL. SALVADOR ALLENDE ANEXO AL CEMENTERIO SANTISIMA TRINIDAD	1	0
42	12	FEBRERO	2015	KILOMETRO 2.5 DE LA CARRETERA TUXPAN-TAMIAHUA	2	0
43	13	FEBRERO	2015	CARRETERA POZA RICA-COATZINTLA S/N COL. SALVADOR ALLENDE ANEXO AL CEMENTERIO SANTISIMA TRINIDAD	1	0
44	15	FEBRERO	2015	CALZADA DEL CEMENTERIO S/N, BARRIO DE SANTA CRUZ, PAPANTLA, VER.	1	0
45	15	FEBRERO	2015	CALLE BUGAMBILIA , COL. ESCUDERO DE POZA RICA, VER.	1	0
46	16	FEBRERO	2015	KILOMETRO 2.5 DE LA CARRETERA TUXPAN-TAMIAHUA	1	0
47	15	FEBRERO	2015	CALZADA DEL CEMENTERIO S/N, BARRIO DE SANTA CRUZ, PAPANTLA, VER.	1	0
48	17	FEBRERO	2015	CARRETERA POZA RICA-COATZINTLA S/N COL. SALVADOR ALLENDE ANEXO AL CEMENTERIO SANTISIMA TRINIDAD	1	0
49	18	FEBRERO	2015	CARRETERA POZA RICA-COATZINTLA S/N COL. SALVADOR ALLENDE ANEXO AL CEMENTERIO SANTISIMA TRINIDAD	1	0
50	18	FEBRERO	2015	CALLE BUGAMBILIA COL. ESCUDERO DE POZA RICA, VER.	1	0
51	20	FEBRERO	2015	CALZADA DEL CEMENTERIO S/N, BARRIO DE SANTA CRUZ, PAPANTLA, VER.	1	0
52	21	FEBRERO	2015	CALZADA DEL CEMENTERIO S/N, BARRIO DE SANTA CRUZ, PAPANTLA, VER.	1	0
53	22	FEBRERO	2015	CARRETERA POZA RICA-COATZINTLA S/N COL. SALVADOR ALLENDE ANEXO AL CEMENTERIO SANTISIMA TRINIDAD	1	0
54	22	FEBRERO	2015	CALZADA DEL CEMENTERIO S/N, BARRIO DE SANTA CRUZ, PAPANTLA, VER.	1	0
55	23	FEBRERO	2015	CARRETERA POZA RICA-COATZINTLA S/N COL. SALVADOR ALLENDE ANEXO AL CEMENTERIO SANTISIMA TRINIDAD	1	0
56	24	FEBRERO	2015	CARRETERA POZA RICA-COATZINTLA S/N COL. SALVADOR ALLENDE ANEXO AL CEMENTERIO SANTISIMA TRINIDAD	1	0
57	24	FEBRERO	2015	CALZADA DEL CEMENTERIO S/N, BARRIO DE SANTA CRUZ, PAPANTLA, VER.	1	0
58	26	FEBRERO	2015	CARRETERA POZA RICA-COATZINTLA S/N COL. SALVADOR ALLENDE ANEXO AL CEMENTERIO SANTISIMA TRINIDAD	2	0
59	27	FEBRERO	2015	CARRETERA POZA RICA-COATZINTLA S/N COL. SALVADOR ALLENDE ANEXO AL CEMENTERIO SANTISIMA TRINIDAD	2	0
60	2	MARZO	2015	CARRETERA POZA RICA-COATZINTLA S/N COL. SALVADOR ALLENDE ANEXO AL CEMENTERIO SANTISIMA TRINIDAD	1	0
61	2	MARZO	2015	CALZADA DEL CEMENTERIO S/N, BARRIO DE SANTA CRUZ, PAPANTLA, VER.	1	0
62	2	MARZO	2015	CALLE BUGAMBILIA , COL. ESCUDERO DE POZA RICA, VER.	1	0
63	3	MARZO	2015	KILOMETRO 2.5 DE LA CARRETERA TUXPAN-TAMIAHUA	1	0
64	4	MARZO	2015	KILOMETRO 2.5 DE LA CARRETERA TUXPAN-TAMIAHUA	1	0
65	5	MARZO	2015	CARRETERA POZA RICA-COATZINTLA S/N COL. SALVADOR ALLENDE ANEXO AL CEMENTERIO SANTISIMA TRINIDAD	1	0
66	5	MARZO	2015	CALZADA DEL CEMENTERIO S/N, BARRIO DE SANTA CRUZ, PAPANTLA, VER.	1	0
67	7	MARZO	2015	KILOMETRO 2.5 DE LA CARRETERA TUXPAN-TAMIAHUA	1	0
68	8	MARZO	2015	CARRETERA POZA RICA-COATZINTLA S/N COL. SALVADOR ALLENDE ANEXO AL CEMENTERIO SANTISIMA TRINIDAD	1	0
69	10	MARZO	2015	KILOMETRO 2.5 DE LA CARRETERA TUXPAN-TAMIAHUA	1	0
70	10	MARZO	2015	CALZADA DEL CEMENTERIO S/N, BARRIO DE SANTA CRUZ, PAPANTLA, VER.	1	0
71	11	MARZO	2015	CARRETERA POZA RICA-COATZINTLA S/N COL. SALVADOR ALLENDE ANEXO AL CEMENTERIO SANTISIMA TRINIDAD	1	0
72	14	MARZO	2015	CALLE BUGAMBILIA , COL. ESCUDERO DE POZA RICA, VER.	1	0
73	15	MARZO	2015	CALZADA DEL CEMENTERIO S/N, BARRIO DE SANTA CRUZ, PAPANTLA, VER.	1	0
74	16	MARZO	2015	KILOMETRO 2.5 DE LA CARRETERA TUXPAN-TAMIAHUA	1	0
75	18	MARZO	2015	CARRETERA POZA RICA-COATZINTLA S/N COL. SALVADOR ALLENDE ANEXO AL CEMENTERIO SANTISIMA TRINIDAD	1	0
76	20	MARZO	2015	CARRETERA POZA RICA-COATZINTLA S/N COL. SALVADOR ALLENDE ANEXO AL CEMENTERIO SANTISIMA TRINIDAD	1	0
77	20	MARZO	2015	KILOMETRO 2.5 DE LA CARRETERA TUXPAN-TAMIAHUA	1	0
78	20	MARZO	2015	CALZADA DEL CEMENTERIO S/N, BARRIO DE SANTA CRUZ, PAPANTLA, VER.	1	0
79	21	MARZO	2015	CARRETERA POZA RICA-COATZINTLA S/N COL. SALVADOR ALLENDE ANEXO AL CEMENTERIO SANTISIMA TRINIDAD	2	0
80	23	MARZO	2015	CARRETERA POZA RICA-COATZINTLA S/N COL. SALVADOR ALLENDE ANEXO AL CEMENTERIO SANTISIMA TRINIDAD	2	0
81	24	MARZO	2015	CARRETERA POZA RICA-COATZINTLA S/N COL. SALVADOR ALLENDE ANEXO AL CEMENTERIO SANTISIMA TRINIDAD	2	0
82	24	MARZO	2015	KILOMETRO 2.5 DE LA CARRETERA TUXPAN-TAMIAHUA	2	0
83	25	MARZO	2015	KILOMETRO 2.5 DE LA CARRETERA TUXPAN-TAMIAHUA	1	0
84	25	MARZO	2015	CALZADA DEL CEMENTERIO S/N, BARRIO DE SANTA CRUZ, PAPANTLA, VER.	1	1
85	25	MARZO	2015	CARRETERA POZA RICA-COATZINTLA S/N COL. SALVADOR ALLENDE ANEXO AL CEMENTERIO SANTISIMA TRINIDAD	2	0
86	26	MARZO	2015	CARRETERA POZA RICA-COATZINTLA S/N COL. SALVADOR ALLENDE ANEXO AL CEMENTERIO SANTISIMA TRINIDAD	1	0
87	26	MARZO	2015	KILOMETRO 2.5 DE LA CARRETERA TUXPAN-TAMIAHUA	1	0
88	27	MARZO	2015	KILOMETRO 2.5 DE LA CARRETERA TUXPAN-TAMIAHUA	1	0
89	27	MARZO	2015	CARRETERA POZA RICA-COATZINTLA S/N COL. SALVADOR ALLENDE ANEXO AL CEMENTERIO SANTISIMA TRINIDAD	2	0
90	29	MARZO	2015	CALZADA DEL CEMENTERIO S/N, BARRIO DE SANTA CRUZ, PAPANTLA, VER.	2	0
91	29	MARZO	2015	CARRETERA POZA RICA-COATZINTLA S/N COL. SALVADOR ALLENDE ANEXO AL CEMENTERIO SANTISIMA TRINIDAD	1	0
92	30	MARZO	2015	CARRETERA POZA RICA-COATZINTLA S/N COL. SALVADOR ALLENDE ANEXO AL CEMENTERIO SANTISIMA TRINIDAD	1	0
93	30	MARZO	2015	CALZADA DEL CEMENTERIO S/N, BARRIO DE SANTA CRUZ, PAPANTLA, VER.	1	0
94	30	MARZO	2015	PANTEON MUNICIPAL DE PAPANTLA, VER.	1	0
95	31	MARZO	2015	CARRETERA POZA RICA-COATZINTLA S/N COL. SALVADOR ALLENDE ANEXO AL CEMENTERIO SANTISIMA TRINIDAD	2	0

96	1	ABRIL	2015	KILOMETRO 2.5 DE LA CARRETERA TUXPAN-TAMIAHUA	3	0
97	1	ABRIL	2015	CALZADA DEL CEMENTERIO S/N, BARRIO DE SANTA CRUZ, PAPANTLA, VER.	2	0
98	2	ABRIL	2015	CARRETERA POZA RICA-COATZINTLA S/N COL. SALVADOR ALLENDE ANEXO AL CEMENTERIO SANTISIMA TRINIDAD	2	0
99	8	ABRIL	2015	CARRETERA POZA RICA-COATZINTLA S/N COL. SALVADOR ALLENDE ANEXO AL CEMENTERIO SANTISIMA TRINIDAD	2	0
100	3	ABRIL	2015	KILOMETRO 2.5 DE LA CARRETERA TUXPAN-TAMIAHUA	1	0
101	4	ABRIL	2015	CALZADA DEL CEMENTERIO S/N, BARRIO DE SANTA CRUZ, PAPANTLA, VER.	2	0
102	5	ABRIL	2015	CALZADA DEL CEMENTERIO S/N, BARRIO DE SANTA CRUZ, PAPANTLA, VER.	2	0
103	6	ABRIL	2015	KILOMETRO 2.5 DE LA CARRETERA TUXPAN-TAMIAHUA	1	0
104	8	ABRIL	2015	CALZADA DEL CEMENTERIO S/N, BARRIO DE SANTA CRUZ, PAPANTLA, VER.	1	0
105	9	ABRIL	2015	CALLE BUGAMBILIA COL. ESCUDERO DE POZA RICA, VER	1	0
106	9	ABRIL	2015	CARRETERA POZA RICA-COATZINTLA S/N COL. SALVADOR ALLENDE ANEXO AL CEMENTERIO SANTISIMA TRINIDAD	2	0
107	10	ABRIL	2015	CARRETERA POZA RICA-COATZINTLA S/N COL. SALVADOR ALLENDE ANEXO AL CEMENTERIO SANTISIMA TRINIDAD	1	0
108	13	ABRIL	2015	CALZADA DEL CEMENTERIO S/N, BARRIO DE SANTA CRUZ, PAPANTLA, VER.	2	0
109	14	ABRIL	2015	CARRETERA POZA RICA-COATZINTLA S/N COL. SALVADOR ALLENDE ANEXO AL CEMENTERIO SANTISIMA TRINIDAD	1	0
110	15	ABRIL	2015	CARRETERA POZA RICA-COATZINTLA S/N COL. SALVADOR ALLENDE ANEXO AL CEMENTERIO SANTISIMA TRINIDAD	1	0
111	15	ABRIL	2015	CALZADA DEL CEMENTERIO S/N, BARRIO DE SANTA CRUZ, PAPANTLA, VER.	2	0
112	16	ABRIL	2015	KILOMETRO 2.5 DE LA CARRETERA TUXPAN-TAMIAHUA	1	0
113	18	ABRIL	2015	CALZADA DEL CEMENTERIO S/N, BARRIO DE SANTA CRUZ, PAPANTLA, VER.	2	0
114	19	ABRIL	2015	CARRETERA POZA RICA-COATZINTLA S/N COL. SALVADOR ALLENDE ANEXO AL CEMENTERIO SANTISIMA TRINIDAD	1	0
115	20	ABRIL	2015	CARRETERA POZA RICA-COATZINTLA S/N COL. SALVADOR ALLENDE ANEXO AL CEMENTERIO SANTISIMA TRINIDAD	2	0
116	21	ABRIL	2015	KILOMETRO 2.5 DE LA CARRETERA TUXPAN-TAMIAHUA	0	0
117	21	ABRIL	2015	KILOMETRO 2.5 DE LA CARRETERA TUXPAN-TAMIAHUA	1	0
118	22	ABRIL	2015	CALZADA DEL CEMENTERIO S/N, BARRIO DE SANTA CRUZ, PAPANTLA, VER.	2	0
119	22	ABRIL	2015	CARRETERA POZA RICA-COATZINTLA S/N COL. SALVADOR ALLENDE ANEXO AL CEMENTERIO SANTISIMA TRINIDAD	1	0
120	25	ABRIL	2015	CARRETERA POZA RICA-COATZINTLA S/N COL. SALVADOR ALLENDE ANEXO AL CEMENTERIO SANTISIMA TRINIDAD	2	0
121	26	ABRIL	2015	CARRETERA POZA RICA-COATZINTLA S/N COL. SALVADOR ALLENDE ANEXO AL CEMENTERIO SANTISIMA TRINIDAD	3	0
122	27	ABRIL	2015	CARRETERA POZA RICA-COATZINTLA S/N COL. SALVADOR ALLENDE ANEXO AL CEMENTERIO SANTISIMA TRINIDAD	2	0
123	27	ABRIL	2015	CALZADA DEL CEMENTERIO S/N, BARRIO DE SANTA CRUZ, PAPANTLA, VER.	1	0
124	27	ABRIL	2015	KILOMETRO 2.5 DE LA CARRETERA TUXPAN-TAMIAHUA	1	0
125	28	ABRIL	2015	CARRETERA POZA RICA-COATZINTLA S/N COL. SALVADOR ALLENDE ANEXO AL CEMENTERIO SANTISIMA TRINIDAD	1	0
126	29	ABRIL	2015	CARRETERA POZA RICA-COATZINTLA S/N COL. SALVADOR ALLENDE ANEXO AL CEMENTERIO SANTISIMA TRINIDAD	4	0
127	29	ABRIL	2015	CALZADA DEL CEMENTERIO S/N, BARRIO DE SANTA CRUZ, PAPANTLA, VER.	1	0
128	1	MAYO	2015	CARRETERA POZA RICA-COATZINTLA S/N COL. SALVADOR ALLENDE ANEXO AL CEMENTERIO SANTISIMA TRINIDAD	2	0
129	1	MAYO	2015	CALLE BUGAMBILIA , COL. ESCUDERO DE POZA RICA, VER.	1	0
130	1	MAYO	2015	KILOMETRO 2.5 DE LA CARRETERA TUXPAN-TAMIAHUA	1	0
131	2	MAYO	2015	CALLE BUGAMBILIA COL. ESCUDERO DE POZA RICA, VER.	1	0
132	2	MAYO	2015	KILOMETRO 2.5 DE LA CARRETERA TUXPAN-TAMIAHUA	2	0
133	3	MAYO	2015	CALZADA DEL CEMENTERIO S/N, BARRIO DE SANTA CRUZ, PAPANTLA, VER.	3	0
134	5	MAYO	2015	CARRETERA POZA RICA-COATZINTLA S/N COL. SALVADOR ALLENDE ANEXO AL CEMENTERIO SANTISIMA TRINIDAD	1	0
135	6	MAYO	2015	CARRETERA POZA RICA-COATZINTLA S/N COL. SALVADOR ALLENDE ANEXO AL CEMENTERIO SANTISIMA TRINIDAD	3	0
136	6	MAYO	2015	CALZADA DEL CEMENTERIO S/N, BARRIO DE SANTA CRUZ, PAPANTLA, VER.	1	0
137	7	MAYO	2015	CARRETERA POZA RICA-COATZINTLA S/N COL. SALVADOR ALLENDE ANEXO AL CEMENTERIO SANTISIMA TRINIDAD	1	0
138	8	MAYO	2015	CALZADA DEL CEMENTERIO S/N, BARRIO DE SANTA CRUZ, PAPANTLA, VER.	1	0
139	8	MAYO	2015	CARRETERA POZA RICA-COATZINTLA S/N COL. SALVADOR ALLENDE ANEXO AL CEMENTERIO SANTISIMA TRINIDAD	5	0
140	9	MAYO	2015	CARRETERA POZA RICA-COATZINTLA S/N COL. SALVADOR ALLENDE ANEXO AL CEMENTERIO SANTISIMA TRINIDAD	1	0
141	10	MAYO	2015	CALLE BUGAMBILIA COL. ESCUDERO DE POZA RICA, VER.	1	0
142	10	MAYO	2015	KILOMETRO 2.5 DE LA CARRETERA TUXPAN-TAMIAHUA	1	0
143	11	MAYO	2015	CALLE BUGAMBILIA COL. ESCUDERO DE POZA RICA, VER.	2	0
144	14	MAYO	2015	KILOMETRO 2.5 DE LA CARRETERA TUXPAN-TAMIAHUA	1	0
145	20	MAYO	2015	CARRETERA MARTINEZ DE LA TORRE CANOAS 72, COMPLEJO PETROQUIMICO ESCOLIN, POZA RICA DE HIDALGO VER	1	0
146	23	MAYO	2015	CALLE RODOLFO CURTI COL. SANTA CRUZ, PAPANTLA, VER	1	0
147	25	MAYO	2015	CALLE BUGAMBILIA COL. ESCUDERO DE POZA RICA, VER.	2	0
148	25	MAYO	2015	KILOMETRO 2.5 DE LA CARRETERA TUXPAN-TAMIAHUA	1	0
149	26	MAYO	2015	KILOMETRO 2.5 DE LA CARRETERA TUXPAN-TAMIAHUA	1	0
150	26	MAYO	2015	CARRETERA MARTINEZ DE LA TORRE CANOAS 72, COMPLEJO PETROQUIMICO ESCOLIN, POZA RICA DE HIDALGO VER	1	0
151	26	MAYO	2015	CALLE RODOLFO CURTI COL. SANTA CRUZ, PAPANTLA, VER.	1	0
152	27	MAYO	2015	PANTEON MUNICIPAL DE PAPANTLA, VER.	1	0
153	27	MAYO	2015	KILOMETRO 2.5 DE LA CARRETERA TUXPAN-TAMIAHUA	1	0
154	28	MAYO	2015	KILOMETRO 2.5 DE LA CARRETERA TUXPAN-TAMIAHUA	1	0
155	29	MAYO	2015	KILOMETRO 2.5 DE LA CARRETERA TUXPAN-TAMIAHUA	1	0
156	29	MAYO	2015	CALLE BUGAMBILIA COL. ESCUDERO DE POZA RICA, VER.	1	0
157	29	MAYO	2015	CALLE RODOLFO CURTI COL. SANTA CRUZ, PAPANTLA, VER	2	0
158	31	MAYO	2015	KILOMETRO 2.5 DE LA CARRETERA TUXPAN-TAMIAHUA	1	0
159	31	MAYO	2015	CALLE RODOLFO CURTI COL. SANTA CRUZ, PAPANTLA, VER.	1	0
160	2	JUNIO	2015	CALLE RODOLFO CURTI, COL. SANTA CRUZ, PAPANTLA, VER.	1	0
161	2	JUNIO	2015	KILOMETRO 2.5 DE LA CARRETERA TUXPAN-TAMIAHUA	1	0
162	4	JUNIO	2015	KILOMETRO 2.5 DE LA CARRETERA TUXPAN-TAMIAHUA	1	0
163	4	JUNIO	2015	CALLE BUGAMBILIA COL. ESCUDERO DE POZA RICA, VER.	1	0
164	6	JUNIO	2015	KILOMETRO 2.5 DE LA CARRETERA TUXPAN-TAMIAHUA	1	0
165	6	JUNIO	2015	KILOMETRO 2.5 DE LA CARRETERA TUXPAN-TAMIAHUA	1	0
166	7	JUNIO	2015	CALLE BUGAMBILIA COL. ESCUDERO DE POZA RICA, VER.	1	0
167	7	JUNIO	2015	CARRETERA MARTINEZ DE LA TORRE CANOAS 72, COMPLEJO PETROQUIMICO ESCOLIN, POZA RICA DE HIDALGO VER	1	0
168	7	JUNIO	2015	CALLE RODOLFO CURTI COL. SANTA CRUZ, PAPANTLA, VER.	1	0
169	9	JUNIO	2015	KILOMETRO 2.5 DE LA CARRETERA TUXPAN-TAMIAHUA	1	0
170	10	JUNIO	2015	CALLE RODOLFO CURTI COL. SANTA CRUZ, PAPANTLA, VER.	1	0
171	12	JUNIO	2015	CALLE RODOLFO CURTI COL. SANTA CRUZ, PAPANTLA, VER	1	0
172	12	JUNIO	2015	CARRETERA MARTINEZ DE LA TORRE CANOAS 72, COMPLEJO PETROQUIMICO ESCOLIN, POZA RICA DE HIDALGO VER	1	0
173	12	JUNIO	2015	CARRETERA POZA RICA-COATZINTLA S/N COL. SALVADOR ALLENDE ANEXO AL CEMENTERIO SANTISIMA TRINIDAD	1	0
174	12	JUNIO	2015	KILOMETRO 2.5 DE LA CARRETERA TUXPAN-TAMIAHUA	1	0
175	14	JUNIO	2015	CARRETERA MARTINEZ DE LA TORRE CANOAS 72, COMPLEJO PETROQUIMICO ESCOLIN, POZA RICA DE HIDALGO VER	1	0
176	17	JUNIO	2015	CALLE BUGAMBILIA COL. ESCUDERO DE POZA RICA, VER.	1	0
177	18	JUNIO	2015	KILOMETRO 2.5 DE LA CARRETERA TUXPAN-TAMIAHUA	1	0
178	18	JUNIO	2015	CARRETERA MARTINEZ DE LA TORRE CANOAS 72, COMPLEJO PETROQUIMICO ESCOLIN, POZA RICA DE HIDALGO VER	1	0
179	19	JUNIO	2015	KILOMETRO 2.5 DE LA CARRETERA TUXPAN-TAMIAHUA	2	0
180	19	JUNIO	2015	CARRETERA MARTINEZ DE LA TORRE CANOAS 72, COMPLEJO PETROQUIMICO ESCOLIN, POZA RICA DE HIDALGO VER	1	0
181	20	JUNIO	2015	KILOMETRO 2.5 DE LA CARRETERA TUXPAN-TAMIAHUA	1	0
182	20	JUNIO	2015	CARRETERA MARTINEZ DE LA TORRE CANOAS 72, COMPLEJO PETROQUIMICO ESCOLIN, POZA RICA DE HIDALGO VER	2	0
183	21	JUNIO	2015	CALLE BUGAMBILIA COL. ESCUDERO DE POZA RICA, VER.	1	0
184	24	JUNIO	2015	CALZADA DEL CEMENTERIO S/N, BARRIO DE SANTA CRUZ, PAPANTLA, VER.	1	0
185	26	JUNIO	2015	CARRETERA MARTINEZ DE LA TORRE CANOAS 72, COMPLEJO PETROQUIMICO ESCOLIN, POZA RICA DE HIDALGO VER	2	0
186	30	JUNIO	2015	CALLE RODOLFO CURTI COL. SANTA CRUZ, PAPANTLA, VER	3	0
187	1	JULIO	2015	KILOMETRO 2.5 DE LA CARRETERA TUXPAN-TAMIAHUA	1	0
188	1	JULIO	2015	CALLE BUGAMBILIA COL. ESCUDERO DE POZA RICA, VER.	1	0
189	2	JULIO	2015	CALLE BUGAMBILIA COL. ESCUDERO DE POZA RICA, VER.	1	0
190	3	JULIO	2015	KILOMETRO 2.5 DE LA CARRETERA TUXPAN-TAMIAHUA	1	0
191	7	JULIO	2015	CALLE RODOLFO CURTI COL. SANTA CRUZ, PAPANTLA, VER.	1	0
192	8	JULIO	2015	CARRETERA POZA RICA-COATZINTLA S/N COL. SALVADOR ALLENDE ANEXO AL CEMENTERIO SANTISIMA TRINIDAD	2	0
193	8	JULIO	2015	CALLE BUGAMBILIA COL. ESCUDERO DE POZA RICA, VER.	1	0
194	9	JULIO	2015	CALZADA DEL CEMENTERIO S/N, BARRIO DE SANTA CRUZ, PAPANTLA, VER.	4	0
195	11	JULIO	2015	CALZADA DEL CEMENTERIO S/N, BARRIO DE SANTA CRUZ, PAPANTLA, VER.	1	1
196	11	JULIO	2015	CALLE RODOLFO CURTI COL. SANTA CRUZ, PAPANTLA, VER.	1	0

197	11	JULIO	2015	CALLE BUGAMBILIA , COL. ESCUDERO DE POZA RICA, VER.	1	0
198	11	JULIO	2015	KILOMETRO 2.5 DE LA CARRETERA TUXPAN-TAMIAHUA	1	0
199	16	JULIO	2015	KILOMETRO 2.5 DE LA CARRETERA TUXPAN-TAMIAHUA	1	0
200	18	JULIO	2015	CALLE RODOLFO CURTI COL. SANTA CRUZ, PAPANTLA, VER.	1	0
201	19	JULIO	2015	CALLE RODOLFO CURTI COL. SANTA CRUZ, PAPANTLA, VER.	2	0
202	21	JULIO	2015	CALZADA DEL CEMENTERIO S/N, BARRIO DE SANTA CRUZ, PAPANTLA, VER	3	0
203	22	JULIO	2015	KILOMETRO 2.5 DE LA CARRETERA TUXPAN-TAMIAHUA	1	0
204	22	JULIO	2015	CALLE RODOLFO CURTI COL. SANTA CRUZ, PAPANTLA, VER.	1	0
205	24	JULIO	2015	CALZADA DEL CEMENTERIO S/N BARRIO DE SANTA CRUZ, PAPANTLA, VER.	1	0
206	25	JULIO	2015	KILOMETRO 2.5 DE LA CARRETERA TUXPAN-TAMIAHUA	2	0
207	26	JULIO	2015	CALLE RODOLFO CURTI COL. SANTA CRUZ, PAPANTLA, VER.	2	0
208	27	JULIO	2015	CALLE RODOLFO CURTI COL. SANTA CRUZ, PAPANTLA, VER.	1	0
209	27	JULIO	2015	CALLE BUGAMBILIA , COL. ESCUDERO DE POZA RICA, VER.	1	0
210	28	JULIO	2015	KILOMETRO 2.5 DE LA CARRETERA TUXPAN-TAMIAHUA	1	0
211	30	JULIO	2015	CALLE RODOLFO CURTI COL. SANTA CRUZ, PAPANTLA, VER	1	0
212	31	JULIO	2015	CALLE RODOLFO CURTI COL. SANTA CRUZ, PAPANTLA, VER.	1	0
213	31	JULIO	2015	KILOMETRO 2.5 DE LA CARRETERA TUXPAN-TAMIAHUA	1	0
214	2	AGOSTO	2015	KILOMETRO 2.5 DE LA CARRETERA TUXPAN-TAMIAHUA	1	0
215	3	AGOSTO	2015	CALLE RODOLFO CURTI COL. SANTA CRUZ, PAPANTLA, VER.	1	0
216	4	AGOSTO	2015	CALZADA DEL CEMENTERIO S/N, BARRIO DE SANTA CRUZ, PAPANTLA, VER.	1	0
217	6	AGOSTO	2015	KILOMETRO 2.5 DE LA CARRETERA TUXPAN-TAMIAHUA	1	0
218	7	AGOSTO	2015	CALZADA DEL CEMENTERIO S/N, BARRIO DE SANTA CRUZ, PAPANTLA, VER.	1	0
219	8	AGOSTO	2015	KILOMETRO 2.5 DE LA CARRETERA TUXPAN-TAMIAHUA	1	0
220	9	AGOSTO	2015	CARRETERA MARTINEZ DE LA TORRE CANOAS 72, COMPLEJO PETROQUIMICO ESCOLIN, POZA RICA DE HIDALGO VER	1	0
221	13	AGOSTO	2015	CALLE RODOLFO CURTI COL. SANTA CRUZ, PAPANTLA, VER.	1	0
222	14	AGOSTO	2015	KILOMETRO 2.5 DE LA CARRETERA TUXPAN-TAMIAHUA	1	0
223	15	AGOSTO	2015	CALLE RODOLFO CURTI COL. SANTA CRUZ, PAPANTLA, VER.	2	0
224	17	AGOSTO	2015	CALLE RODOLFO CURTI COL. SANTA CRUZ, PAPANTLA, VER.	1	0
225	17	AGOSTO	2015	KILOMETRO 2.5 DE LA CARRETERA TUXPAN-TAMIAHUA	1	0
226	17	AGOSTO	2015	CARRETERA MARTINEZ DE LA TORRE CANOAS 72, COMPLEJO PETROQUIMICO ESCOLIN, POZA RICA DE HIDALGO VER	1	0
227	20	AGOSTO	2015	KILOMETRO 2.5 DE LA CARRETERA TUXPAN-TAMIAHUA	1	0
228	10	AGOSTO	2015	CALLE RODOLFO CURTI COL. SANTA CRUZ, PAPANTLA, VER.	1	0
229	26	AGOSTO	2015	CARRETERA MARTINEZ DE LA TORRE CANOAS 72, COMPLEJO PETROQUIMICO ESCOLIN, POZA RICA DE HIDALGO VER	1	0
230	28	AGOSTO	2015	CALLE RODOLFO CURTI COL. SANTA CRUZ, PAPANTLA, VER	1	0
231	29	AGOSTO	2015	CALLE RODOLFO CURTI COL. SANTA CRUZ, PAPANTLA, VER	1	0
232	31	AGOSTO	2015	KILOMETRO 2.5 DE LA CARRETERA TUXPAN-TAMIAHUA	1	0
233	31	AGOSTO	2015	CARRETERA MARTINEZ DE LA TORRE CANOAS 72, COMPLEJO PETROQUIMICO ESCOLIN, POZA RICA DE HIDALGO VER	1	0
234	1	SEPTIEMBRE	2015	CALLE RODOLFO CURTI COL. SANTA CRUZ, PAPANTLA, VER.	1	0
235	2	SEPTIEMBRE	2015	CALLE RODOLFO CURTI COL. SANTA CRUZ, PAPANTLA, VER.	1	1
236	2	SEPTIEMBRE	2015	CARRETERA MARTINEZ DE LA TORRE CANOAS 72, COMPLEJO PETROQUIMICO ESCOLIN, POZA RICA DE HIDALGO VER	2	0
237	4	SEPTIEMBRE	2015	KILOMETRO 2.5 DE LA CARRETERA TUXPAN-TAMIAHUA	1	0
238	5	SEPTIEMBRE	2015	CALLE RODOLFO CURTI COL. SANTA CRUZ, PAPANTLA, VER	1	0
239	6	SEPTIEMBRE	2015	CALLE RODOLFO CURTI COL. SANTA CRUZ, PAPANTLA, VER	2	0
240	6	SEPTIEMBRE	2015	CALLE BUGAMBILIA , COL. ESCUDERO DE POZA RICA, VER.	1	0
241	6	SEPTIEMBRE	2015	CARRETERA MARTINEZ DE LA TORRE CANOAS 72, COMPLEJO PETROQUIMICO ESCOLIN, POZA RICA DE HIDALGO VER	2	0
242	8	SEPTIEMBRE	2015	CARRETERA MARTINEZ DE LA TORRE CANOAS 72, COMPLEJO PETROQUIMICO ESCOLIN, POZA RICA DE HIDALGO VER	2	0
243	9	SEPTIEMBRE	2015	KILOMETRO 2.5 DE LA CARRETERA TUXPAN-TAMIAHUA	2	0
244	10	SEPTIEMBRE	2015	CALLE BUGAMBILIA COL. ESCUDERO DE POZA RICA, VER.	1	0
245	10	SEPTIEMBRE	2015	CARRETERA MARTINEZ DE LA TORRE CANOAS 72, COMPLEJO PETROQUIMICO ESCOLIN, POZA RICA DE HIDALGO VER	1	0
246	11	SEPTIEMBRE	2015	CALLE RODOLFO CURTI COL. SANTA CRUZ, PAPANTLA, VER.	1	0
247	12	SEPTIEMBRE	2015	CALLE BUGAMBILIA COL. ESCUDERO DE POZA RICA, VER.	1	0
248	15	SEPTIEMBRE	2015	CALLE RODOLFO CURTI COL. SANTA CRUZ, PAPANTLA, VER.	2	0
249	16	SEPTIEMBRE	2015	CALLE RODOLFO CURTI COL. SANTA CRUZ, PAPANTLA, VER.	1	0
250	19	SEPTIEMBRE	2015	CALLE RODOLFO CURTI COL. SANTA CRUZ, PAPANTLA, VER.	1	0
251	23	SEPTIEMBRE	2015	CARRETERA POZA RICA COATZINTLA S/N COL. SALVADOR ALLENDE ANEXO AL CEMENTERIO SANTISIMA TRINIDAD	1	0
252	24	SEPTIEMBRE	2015	CALLE BUGAMBILIA COL. ESCUDERO DE POZA RICA, VER.	1	0
253	24	SEPTIEMBRE	2015	CALLE RODOLFO CURTI COL. SANTA CRUZ, PAPANTLA, VER.	1	0
254	25	SEPTIEMBRE	2015	CALLE RODOLFO CURTI COL. SANTA CRUZ, PAPANTLA, VER.	1	0
255	26	SEPTIEMBRE	2015	CARRETERA MARTINEZ DE LA TORRE CANOAS 72, COMPLEJO PETROQUIMICO ESCOLIN, POZA RICA DE HIDALGO VER	1	0
256	27	SEPTIEMBRE	2015	KILOMETRO 2.5 DE LA CARRETERA TUXPAN-TAMIAHUA	1	0
257	27	SEPTIEMBRE	2015	CARRETERA MARTINEZ DE LA TORRE CANOAS 72, COMPLEJO PETROQUIMICO ESCOLIN, POZA RICA DE HIDALGO VER	1	0
258	28	SEPTIEMBRE	2015	KILOMETRO 2.5 DE LA CARRETERA TUXPAN-TAMIAHUA	2	0
259	29	SEPTIEMBRE	2015	KILOMETRO 2.5 DE LA CARRETERA TUXPAN-TAMIAHUA	1	0
260	1	OCTUBRE	2015	CALLE RODOLFO CURTI COL. SANTA CRUZ, PAPANTLA, VER.	1	0
261	2	OCTUBRE	2015	CARRETERA MARTINEZ DE LA TORRE CANOAS 72, COMPLEJO PETROQUIMICO ESCOLIN, POZA RICA DE HIDALGO VER	1	0
262	4	OCTUBRE	2015	CALLE RODOLFO CURTI COL. SANTA CRUZ, PAPANTLA, VER.	2	0
263	4	OCTUBRE	2015	KILOMETRO 2.5 DE LA CARRETERA TUXPAN-TAMIAHUA	1	0
264	4	OCTUBRE	2015	CARRETERA MARTINEZ DE LA TORRE CANOAS 72, COMPLEJO PETROQUIMICO ESCOLIN, POZA RICA DE HIDALGO VER	1	0
265	8	OCTUBRE	2015	CALLE RODOLFO CURTI COL. SANTA CRUZ, PAPANTLA, VER	1	0
266	10	OCTUBRE	2015	KILOMETRO 2.5 DE LA CARRETERA TUXPAN-TAMIAHUA	1	0
267	11	OCTUBRE	2015	KILOMETRO 2.5 DE LA CARRETERA TUXPAN-TAMIAHUA	2	0
268	15	OCTUBRE	2015	KILOMETRO 2.5 DE LA CARRETERA TUXPAN-TAMIAHUA	1	0
269	16	OCTUBRE	2015	KILOMETRO 2.5 DE LA CARRETERA TUXPAN-TAMIAHUA	1	0
270	19	OCTUBRE	2015	KILOMETRO 2.5 DE LA CARRETERA TUXPAN-TAMIAHUA	1	0
271	19	OCTUBRE	2015	CALLE BUGAMBILIA , COL. ESCUDERO DE POZA RICA, VER	1	0
272	19	OCTUBRE	2015	CALLE RODOLFO CURTI COL. SANTA CRUZ, PAPANTLA, VER.	1	0
273	20	OCTUBRE	2015	CALLE RODOLFO CURTI COL. SANTA CRUZ, PAPANTLA, VER	1	0
274	21	OCTUBRE	2015	CARRETERA MARTINEZ DE LA TORRE CANOAS 72, COMPLEJO PETROQUIMICO ESCOLIN, POZA RICA DE HIDALGO VER	1	0
275	24	OCTUBRE	2015	CALLE BUGAMBILIA , COL. ESCUDERO DE POZA RICA, VER.	1	0
276	23	OCTUBRE	2015	KILOMETRO 2.5 DE LA CARRETERA TUXPAN-TAMIAHUA	1	0
277	23	OCTUBRE	2015	CARRETERA MARTINEZ DE LA TORRE CANOAS 72, COMPLEJO PETROQUIMICO ESCOLIN, POZA RICA DE HIDALGO VER	2	0
278	24	OCTUBRE	2015	CARRETERA MARTINEZ DE LA TORRE CANOAS 72, COMPLEJO PETROQUIMICO ESCOLIN, POZA RICA DE HIDALGO VER	1	0
279	25	OCTUBRE	2015	KILOMETRO 2.5 DE LA CARRETERA TUXPAN-TAMIAHUA	1	0
280	26	OCTUBRE	2015	KILOMETRO 2.5 DE LA CARRETERA TUXPAN-TAMIAHUA	1	0
281	27	OCTUBRE	2015	CARRETERA MARTINEZ DE LA TORRE CANOAS 72, COMPLEJO PETROQUIMICO ESCOLIN, POZA RICA DE HIDALGO VER	1	0
282	28	OCTUBRE	2015	CALLE RODOLFO CURTI COL. SANTA CRUZ, PAPANTLA, VER.	1	0
283	28	OCTUBRE	2015	CARRETERA MARTINEZ DE LA TORRE CANOAS 72, COMPLEJO PETROQUIMICO ESCOLIN, POZA RICA DE HIDALGO VER	1	0
284	31	OCTUBRE	2015	CALLE RODOLFO CURTI COL. SANTA CRUZ, PAPANTLA, VER	2	0
285	1	NOVIEMBRE	2015	KILOMETRO 2.5 DE LA CARRETERA TUXPAN-TAMIAHUA	1	0
286	2	NOVIEMBRE	2015	KILOMETRO 2.5 DE LA CARRETERA TUXPAN-TAMIAHUA	1	0
287	3	NOVIEMBRE	2015	CALLE RODOLFO CURTI COL. SANTA CRUZ, PAPANTLA, VER.	1	0
288	3	NOVIEMBRE	2015	CARRETERA MARTINEZ DE LA TORRE CANOAS 72, COMPLEJO PETROQUIMICO ESCOLIN, POZA RICA DE HIDALGO VER	1	0
289	4	NOVIEMBRE	2015	CALLE RODOLFO CURTI COL. SANTA CRUZ, PAPANTLA, VER.	1	0
290	4	NOVIEMBRE	2015	CARRETERA MARTINEZ DE LA TORRE CANOAS 72, COMPLEJO PETROQUIMICO ESCOLIN, POZA RICA DE HIDALGO VER	1	0
291	7	NOVIEMBRE	2015	KILOMETRO 2.5 DE LA CARRETERA TUXPAN-TAMIAHUA	1	0
292	10	NOVIEMBRE	2015	PANTEON MUNICIPAL SANTISIMA TRINIDAD, PAPANTLA, VER.	1	0
293	10	NOVIEMBRE	2015	KILOMETRO 2.5 DE LA CARRETERA TUXPAN-TAMIAHUA	1	0
294	11	NOVIEMBRE	2015	CALLE RODOLFO CURTI, COL. SANTA CRUZ, PAPANTLA, VER.	1	0
295	13	NOVIEMBRE	2015	PANTEON SAN LUCAS, COL. PETROMEX, POZA RICA, VER.	1	0
296	13	NOVIEMBRE	2015	CARRETERA MARTINEZ DE LA TORRE CANOAS 72, COMPLEJO PETROQUIMICO ESCOLIN, POZA RICA DE HIDALGO VER	1	0
297	14	NOVIEMBRE	2015	KILOMETRO 2.5 DE LA CARRETERA TUXPAN-TAMIAHUA	1	0

298	14	NOVIEMBRE	2015	CARRETERA MARTINEZ DE LA TORRE CANOAS 72, COMPLEJO PETROQUIMICO ESCOLIN, POZA RICA DE HIDALGO VER	1	0
299	16	NOVIEMBRE	2015	CARRETERA MARTINEZ DE LA TORRE CANOAS 72, COMPLEJO PETROQUIMICO ESCOLIN, POZA RICA DE HIDALGO VER	1	0
300	17	NOVIEMBRE	2015	CALLE RODOLFO CURTI, COL. SANTA CRUZ, PAPANTLA, VER	1	0
301	22	NOVIEMBRE	2015	CALLE RODOLFO CURTI, COL. SANTA CRUZ, PAPANTLA, VER	2	1
302	23	NOVIEMBRE	2015	CALLE RODOLFO CURTI, COL. SANTA CRUZ, PAPANTLA, VER	1	0
303	24	NOVIEMBRE	2015	KILOMETRO 2.5 DE LA CARRETERA TUXPAN-TAMIAHUA	1	0
304	24	NOVIEMBRE	2015	CALLE RODOLFO CURTI, COL. SANTA CRUZ, PAPANTLA, VER	2	0
305	25	NOVIEMBRE	2015	CALLE RODOLFO CURTI, COL. SANTA CRUZ, PAPANTLA, VER.	1	0
306	26	NOVIEMBRE	2015	CALLE RODOLFO CURTI, COL. SANTA CRUZ, PAPANTLA, VER.	1	0
307	27	NOVIEMBRE	2015	CALLE RODOLFO CURTI, COL. SANTA CRUZ, PAPANTLA, VER	1	0
308	29	NOVIEMBRE	2015	CALLE BUGAMBILIA COL. ESCUDERO DE POZA RICA, VER.	1	0
309	1	DICIEMBRE	2015	CALLE BUGAMBILIA COL. ESCUDERO DE POZA RICA, VER	1	0
310	1	DICIEMBRE	2015	CALLE RODOLFO CURTI, COL. SANTA CRUZ, PAPANTLA, VER.	1	0
311	4	DICIEMBRE	2015	CARRETERA MARTINEZ DE LA TORRE CANOAS 72, COMPLEJO PETROQUIMICO ESCOLIN, POZA RICA DE HIDALGO VER	1	0
312	6	DICIEMBRE	2015	KILOMETRO 2.5 DE LA CARRETERA TUXPAN-TAMIAHUA	1	0
313	6	DICIEMBRE	2015	CALLE RODOLFO CURTI, COL. SANTA CRUZ, PAPANTLA, VER	1	0
314	10	DICIEMBRE	2015	CALLE RODOLFO CURTI, COL. SANTA CRUZ, PAPANTLA, VER	2	0
315	11	DICIEMBRE	2015	CALLE RODOLFO CURTI, COL. SANTA CRUZ, PAPANTLA, VER	1	0
316	11	DICIEMBRE	2015	CARRETERA MARTINEZ DE LA TORRE CANOAS 72, COMPLEJO PETROQUIMICO ESCOLIN, POZA RICA DE HIDALGO VER	1	0
317	13	DICIEMBRE	2015	CALLE RODOLFO CURTI, COL. SANTA CRUZ, PAPANTLA, VER.	1	0
318	14	DICIEMBRE	2015	CALLE RODOLFO CURTI, COL. SANTA CRUZ, PAPANTLA, VER	1	0
319	18	DICIEMBRE	2015	CALLE RODOLFO CURTI, COL. SANTA CRUZ, PAPANTLA, VER	1	0
320	19	DICIEMBRE	2015	CARRETERA MARTINEZ DE LA TORRE CANOAS 72, COMPLEJO PETROQUIMICO ESCOLIN, POZA RICA DE HIDALGO VER	1	0
321	21	DICIEMBRE	2015	CALLE RODOLFO CURTI, COL. SANTA CRUZ PAPANTLA, VER	1	0
322	23	DICIEMBRE	2015	CALLE RODOLFO CURTI, COL. SANTA CRUZ, PAPANTLA, VER	1	0
323	27	DICIEMBRE	2015	KILOMETRO 2.5 DE LA CARRETERA TUXPAN-TAMIAHUA	1	0
324	28	DICIEMBRE	2015	CARRETERA MARTINEZ DE LA TORRE CANOAS 72, COMPLEJO PETROQUIMICO ESCOLIN, POZA RICA DE HIDALGO VER	1	1
325	29	DICIEMBRE	2015	KILOMETRO 2.5 DE LA CARRETERA TUXPAN-TAMIAHUA	1	0
326	31	DICIEMBRE	2015	KILOMETRO 2.5 DE LA CARRETERA TUXPAN-TAMIAHUA	1	0
				SUBTOTAL	402	5
				TOTAL CADÁVERES EN EL AÑO	**407**	

FISCALIA REGIONAL ZONA NORTE TUXPAN

CADÁVERES 2010 AL 27 DE JUNIO DEL 2019

No. Preg.	DIA	MES	AÑO	UBICACIÓN DEL SEMERIO (DOMICILIO, CALLE, MPIO., ETC.)	NÚMERO CADAVERES IDENTIFICADOS	NÚMERO CADAVERES NO IDENTIFICADOS
1	2	ENERO	2016	CALLE RODOLFO CURTI, COL. SANTA CRUZ, PAPANTLA, VER.	1	0
2	3	ENERO	2016	CALLE RODOLFO CURTI, COL. SANTA CRUZ, PAPANTLA, VER.	1	0
3	4	ENERO	2016	KILOMETRO 2.5 DE LA CARRETERA TUXPAN-TAMIAHUA	1	0
4	5	ENERO	2016	CARRETERA MARTINEZ DE LA TORRE CANOAS 72, COMPLEJO PETROQUIMICO ESCOLIN, POZA RICA DE HIDALGO VER	1	0
5	8	ENERO	2016	CALLE RODOLFO CURTI, COL. SANTA CRUZ, PAPANTLA, VER	1	0
6	8	ENERO	2016	CARRETERA MARTINEZ DE LA TORRE CANOAS 72, COMPLEJO PETROQUIMICO ESCOLIN, POZA RICA DE HIDALGO VER	1	0
7	10	ENERO	2016	CALLE RODOLFO CURTI, COL. SANTA CRUZ, PAPANTLA, VER.	1	0
8	11	ENERO	2016	KILOMETRO 2.5 DE LA CARRETERA TUXPAN-TAMIAHUA	1	0
9	11	ENERO	2016	CALLE RODOLFO CURTI, COL. SANTA CRUZ, PAPANTLA, VER.	1	0
10	13	ENERO	2016	CALLE RODOLFO CURTI, COL. SANTA CRUZ, PAPANTLA, VER.	1	0
11	13	ENERO	2016	CARRETERA MARTINEZ DE LA TORRE CANOAS 72, COMPLEJO PETROQUIMICO ESCOLIN, POZA RICA DE HIDALGO VER	1	0
12	15	ENERO	2016	CALLE RODOLFO CURTI, COL. SANTA CRUZ, PAPANTLA, VER.	1	0
13	15	ENERO	2016	KILOMETRO 2.5 DE LA CARRETERA TUXPAN-TAMIAHUA	1	0
14	16	ENERO	2016	CALLE RODOLFO CURTI, COL. SANTA CRUZ, PAPANTLA, VER.	1	0
15	23	ENERO	2016	CALLE RODOLFO CURTI, COL. SANTA CRUZ, PAPANTLA, VER.	1	0
16	23	ENERO	2016	CALLE BUGAMBILIA COL. ESCUDERO DE POZA RICA, VER.	1	1
17	24	ENERO	2016	CALLE BUGAMBILIA COL. ESCUDERO DE POZA RICA, VER.	1	0
18	25	ENERO	2016	CALLE RODOLFO CURTI, COL. SANTA CRUZ, PAPANTLA, VER.	1	0
19	26	ENERO	2016	CALLE RODOLFO CURTI, COL. SANTA CRUZ, PAPANTLA, VER.	1	0
20	26	ENERO	2016	CALLE BUGAMBILIA COL. ESCUDERO DE POZA RICA, VER.	1	0
21	26	ENERO	2016	KILOMETRO 2.5 DE LA CARRETERA TUXPAN-TAMIAHUA	1	0
22	27	ENERO	2016	CARRETERA POZA RICA-COATZINTLA S/N COL. SALVADOR ALLENDE ANEXO AL CEMENTERIO SANTISIMA TRINIDAD	1	0
23	28	ENERO	2016	CARRETERA MARTINEZ DE LA TORRE CANOAS 72, COMPLEJO PETROQUIMICO ESCOLIN, POZA RICA DE HIDALGO VER	1	0
24	29	ENERO	2016	CALLE RODOLFO CURTI, COL. SANTA CRUZ, PAPANTLA, VER.	1	0
25	30	ENERO	2016	KILOMETRO 2.5 DE LA CARRETERA TUXPAN-TAMIAHUA	1	0
26	1	FEBRERO	2016	CALLE RODOLFO CURTI, COL. SANTA CRUZ, PAPANTLA, VER.	1	0
27	1	FEBRERO	2016	CARRETERA MARTINEZ DE LA TORRE CANOAS 72, COMPLEJO PETROQUIMICO ESCOLIN, POZA RICA DE HIDALGO VER	1	0
28	2	FEBRERO	2016	CARRETERA MARTINEZ DE LA TORRE CANOAS 72, COMPLEJO PETROQUIMICO ESCOLIN, POZA RICA DE HIDALGO VER	2	0
29	4	FEBRERO	2016	CALLE BUGAMBILIA NO. 8, COL. ESCUDERO DE POZA RICA, VER	1	0
30	5	FEBRERO	2016	PANTEON MUNICIPAL DE TECOLUTLA, VER.	0	0
31	6	FEBRERO	2016	CALLE RODOLFO CURTI, COL. SANTA CRUZ, PAPANTLA, VER.	1	0
32	6	FEBRERO	2016	CARRETERA MARTINEZ DE LA TORRE CANOAS 72, COMPLEJO PETROQUIMICO ESCOLIN, POZA RICA DE HIDALGO VER	1	0
33	7	FEBRERO	2016	CALLE BUGAMBILIA COL. ESCUDERO DE POZA RICA, VER.	1	0
34	8	FEBRERO	2016	CALLE BUGAMBILIA COL. ESCUDERO DE POZA RICA, VER.	1	0
35	8	FEBRERO	2016	CARRETERA MARTINEZ DE LA TORRE CANOAS 72, COMPLEJO PETROQUIMICO ESCOLIN, POZA RICA DE HIDALGO VER	1	0
36	9	FEBRERO	2016	PANTEON MUNICIPAL SANTISIMA TRINIDAD, PAPANTLA, VER.	0	0
37	12	FEBRERO	2016	CALZADA DEL CEMENTERIO S/N, BARRIO DE SANTA CRUZ, PAPANTLA, VER.	2	0
38	11	FEBRERO	2016	KILOMETRO 2.5 DE LA CARRETERA TUXPAN-TAMIAHUA	1	0
39	15	FEBRERO	2016	KILOMETRO 2.5 DE LA CARRETERA TUXPAN-TAMIAHUA	1	0
40	17	FEBRERO	2016	CALZADA DEL CEMENTERIO S/N, BARRIO DE SANTA CRUZ, PAPANTLA, VER.	2	0
41	17	FEBRERO	2016	CALLE RODOLFO CURTI, COL. SANTA CRUZ, PAPANTLA, VER.	1	0
42	18	FEBRERO	2016	CARRETERA MARTINEZ DE LA TORRE CANOAS 72, COMPLEJO PETROQUIMICO ESCOLIN, POZA RICA DE HIDALGO VER	2	0
43	19	FEBRERO	2016	CALLE RODOLFO CURTI, COL. SANTA CRUZ, PAPANTLA, VER.	2	0
44	20	FEBRERO	2016	CALLE RODOLFO CURTI, COL. SANTA CRUZ, PAPANTLA, VER.	1	0
45	20	FEBRERO	2016	CALLE BUGAMBILIA COL. ESCUDERO DE POZA RICA, VER	1	0
46	21	FEBRERO	2016	CARRETERA MARTINEZ DE LA TORRE CANOAS 72, COMPLEJO PETROQUIMICO ESCOLIN, POZA RICA DE HIDALGO VER	1	0
47	26	FEBRERO	2016	CALLE BUCAMBILIA COL. ESCUDERO DE POZA RICA, VER.	1	0
48	25	FEBRERO	2016	CALLE RODOLFO CURTI, COL. SANTA CRUZ, PAPANTLA, VER.	1	0
49	27	FEBRERO	2016	CALLE RODOLFO CURTI, COL. SANTA CRUZ, PAPANTLA, VER.	1	0
50	28	FEBRERO	2016	CALLE RODOLFO CURTI, COL. SANTA CRUZ, PAPANTLA, VER.	1	0
51	29	FEBRERO	2016	CARRETERA MARTINEZ DE LA TORRE CANOAS 72, COMPLEJO PETROQUIMICO ESCOLIN, POZA RICA DE HIDALGO VER	1	0
52	2	MARZO	2016	CALLE RODOLFO CURTI, COL. SANTA CRUZ, PAPANTLA, VER.	1	0
53	2	MARZO	2016	CALLE BUGAMBILIA COL. ESCUDERO DE POZA RICA, VER.	1	0
54	4	MARZO	2016	CALLE RODOLFO CURTI, COL. SANTA CRUZ, PAPANTLA, VER.	1	0
55	6	MARZO	2016	CARRETERA MARTINEZ DE LA TORRE CANOAS 72, COMPLEJO PETROQUIMICO ESCOLIN, POZA RICA DE HIDALGO VER	1	0
56	9	MARZO	2016	CALLE RODOLFO CURTI, COL. SANTA CRUZ, PAPANTLA, VER.	1	0
57	9	MARZO	2016	CARRETERA MARTINEZ DE LA TORRE CANOAS 72, COMPLEJO PETROQUIMICO ESCOLIN, POZA RICA DE HIDALGO VER	1	0
58	11	MARZO	2016	PANTEON MUNICIPAL SANTISIMA TRINIDAD, PAPANTLA, VER.	1	0
59	12	MARZO	2016	CALZADA DEL CEMENTERIO S/N, BARRIO DE SANTA CRUZ, PAPANTLA, VER.	1	0
60	14	MARZO	2016	KILOMETRO 2.5 DE LA CARRETERA TUXPAN-TAMIAHUA	1	0
61	15	MARZO	2016	CALLE RODOLFO CURTI, COL. SANTA CRUZ, PAPANTLA, VER.	1	0
62	17	MARZO	2016	KILOMETRO 2.5 DE LA CARRETERA TUXPAN-TAMIAHUA	1	0
63	18	MARZO	2016	CALZADA DEL CEMENTERIO S/N, BARRIO DE SANTA CRUZ, PAPANTLA, VER.	4	0
64	18	MARZO	2016	CALLE BUGAMBILIA COL. ESCUDERO DE POZA RICA, VER.	2	0
65	18	MARZO	2016	CARRETERA MARTINEZ DE LA TORRE CANOAS 72, COMPLEJO PETROQUIMICO ESCOLIN, POZA RICA DE HIDALGO VER	1	0
66	19	MARZO	2016	CARRETERA MARTINEZ DE LA TORRE CANOAS 72, COMPLEJO PETROQUIMICO ESCOLIN, POZA RICA DE HIDALGO VER	1	0
67	22	MARZO	2016	KILOMETRO 2.5 DE LA CARRETERA TUXPAN-TAMIAHUA	1	0
68	23	MARZO	2016	CALLE RODOLFO CURTI, COL. SANTA CRUZ, PAPANTLA, VER.	2	0
69	28	MARZO	2016	CARRETERA MARTINEZ DE LA TORRE CANOAS 72, COMPLEJO PETROQUIMICO ESCOLIN, POZA RICA DE HIDALGO VER	1	0
70	31	MARZO	2016	CARRETERA POZA RICA-COATZINTLA S/N COL. SALVADOR ALLENDE ANEXO AL CEMENTERIO SANTISIMA TRINIDAD	3	0
71	1	ABRIL	2016	CARRETERA MARTINEZ DE LA TORRE CANOAS 72, COMPLEJO PETROQUIMICO ESCOLIN, POZA RICA DE HIDALGO VER	1	0
72	2	ABRIL	2016	CALZADA DEL CEMENTERIO S/N, BARRIO DE SANTA CRUZ, PAPANTLA, VER.	2	0
73	3	ABRIL	2016	CARRETERA MARTINEZ DE LA TORRE CANOAS 72, COMPLEJO PETROQUIMICO ESCOLIN, POZA RICA DE HIDALGO VER	1	0
74	4	ABRIL	2016	KILOMETRO 2.5 DE LA CARRETERA TUXPAN-TAMIAHUA	1	0
75	5	ABRIL	2016	KILOMETRO 2.5 DE LA CARRETERA TUXPAN-TAMIAHUA	1	0
76	8	ABRIL	2016	CALLE RODOLFO CURTI, COL. SANTA CRUZ, PAPANTLA, VER.	1	0
77	8	ABRIL	2016	KILOMETRO 2.5 DE LA CARRETERA TUXPAN-TAMIAHUA	2	0
78	9	ABRIL	2016	KILOMETRO 2.5 DE LA CARRETERA TUXPAN-TAMIAHUA	1	0
79	9	ABRIL	2016	CALLE BUGAMBILIA COL. ESCUDERO DE POZA RICA, VER.	1	1
80	9	ABRIL	2016	CARRETERA MARTINEZ DE LA TORRE CANOAS 72, COMPLEJO PETROQUIMICO ESCOLIN, POZA RICA DE HIDALGO VER	1	0
81	10	ABRIL	2016	CALLE RODOLFO CURTI, COL. SANTA CRUZ, PAPANTLA, VER.	4	0
82	11	ABRIL	2016	CALLE BUGAMBILIA COL. ESCUDERO DE POZA RICA, VER.	1	0
83	13	ABRIL	2016	CALLE BUGAMBILIA COL. ESCUDERO DE POZA RICA, VER.	1	0
84	15	ABRIL	2016	CALLE RODOLFO CURTI, COL. SANTA CRUZ, PAPANTLA, VER.	2	0
85	15	ABRIL	2016	CALZADA DEL CEMENTERIO S/N, BARRIO DE SANTA CRUZ, PAPANTLA, VER	1	0
86	15	ABRIL	2016	KILOMETRO 2.5 DE LA CARRETERA TUXPAN-TAMIAHUA	1	0
87	15	ABRIL	2016	CARRETERA MARTINEZ DE LA TORRE CANOAS 72, COMPLEJO PETROQUIMICO ESCOLIN, POZA RICA DE HIDALGO VER	3	0
88	17	ABRIL	2016	KILOMETRO 2.5 DE LA CARRETERA TUXPAN-TAMIAHUA	1	0
89	18	ABRIL	2016	CALLE BUGAMBILIA COL. ESCUDERO DE POZA RICA, VER.	1	0
90	19	ABRIL	2016	CARRETERA MARTINEZ DE LA TORRE CANOAS 72, COMPLEJO PETROQUIMICO ESCOLIN, POZA RICA DE HIDALGO VER	2	0
91	19	ABRIL	2016	CALLE RODOLFO CURTI, COL. SANTA CRUZ, PAPANTLA, VER.	1	0
92	22	ABRIL	2016	CALLE RODOLFO CURTI, COL. SANTA CRUZ, PAPANTLA, VER.	2	0
93	22	ABRIL	2016	KILOMETRO 2.5 DE LA CARRETERA TUXPAN-TAMIAHUA	1	0
94	23	ABRIL	2016	KILOMETRO 2.5 DE LA CARRETERA TUXPAN-TAMIAHUA	1	0
95	25	ABRIL	2016	KILOMETRO 2.5 DE LA CARRETERA TUXPAN-TAMIAHUA	1	0
96	24	ABRIL	2016	CALLE RODOLFO CURTI, COL. SANTA CRUZ, PAPANTLA, VER.	2	0

192	24	JUEVES	2016	CALLE BUGAMBILIA ESQUINA CON CALLE SANTA CRUZ, PAPANTLA, VER.	1	0
193	24	JUEVES	2016	CALLE BUGAMBILIA ESQUINA CON CALLE SANTA CRUZ, PAPANTLA, VER.	1	0
194	22	JUEVES	2016	CALLE BUGAMBILIA ESQUINA CON CALLE SANTA CRUZ, PAPANTLA, VER.	1	0
195	22	JUEVES	2016	CARRETERA MARTINEZ DE LA TORRE CANOAS 72, COMPLEJO PETROQUIMICO ESCOLIN, POZA RICA DE HIDALGO VER	1	0
196	23	JUEVES	2016	CALLE BUGAMBILIA ESQUINA CON CALLE SANTA CRUZ, PAPANTLA, VER.	3	0
197	24	JUEVES	2016	CARRETERA MARTINEZ DE LA TORRE CANOAS 72, COMPLEJO PETROQUIMICO ESCOLIN, POZA RICA DE HIDALGO VER	2	0
198	16	JUEVES	2016	KILOMETRO 2.5 DE LA CARRETERA TUXPAN-TAMIAHUA	1	0
199	16	JUEVES	2016	CALLE BUGAMBILIA ESQUINA CON CALLE SANTA CRUZ, PAPANTLA, VER.	3	0
200	16	JUEVES	2016	CALLE RODOLFO CUETLCOL ESQUINA CON CALLE SANTA CRUZ, PAPANTLA, VER.	3	0
201	19	JUEVES	2016	PANTEON SAN LUCAS, COL. PETROMEX, POZA RICA, VER.	3	0
202	19	JUEVES	2016	KILOMETRO 2.5 DE LA CARRETERA TUXPAN-TAMIAHUA	3	0
203	21	JUEVES	2016	KILOMETRO 2.5 DE LA CARRETERA TUXPAN-TAMIAHUA	3	0
204	22	JUEVES	2016	CALLE BUGAMBILIA ESQUINA CON CALLE SANTA CRUZ, PAPANTLA, VER.	1	0
205	23	JUEVES	2016	CALLE BUGAMBILIA ESQUINA CON CALLE SANTA CRUZ, PAPANTLA, VER.	1	0
206	24	JUEVES	2016	CARRETERA MARTINEZ DE LA TORRE CANOAS 72, COMPLEJO PETROQUIMICO ESCOLIN, POZA RICA DE HIDALGO VER	1	0
207	8	MAYO	2016	CALLE RODOLFO CUETLCOL ESQUINA CON CALLE SANTA CRUZ, PAPANTLA, VER.	1	0
208	9	MAYO	2016	CALLE BUGAMBILIA ESQUINA CON CALLE SANTA CRUZ, PAPANTLA, VER.	1	0
209	9	MAYO	2016	CARRETERA MARTINEZ DE LA TORRE CANOAS 72, COMPLEJO PETROQUIMICO ESCOLIN, POZA RICA DE HIDALGO VER	1	0
210	11	MAYO	2016	CARRETERA MARTINEZ DE LA TORRE CANOAS 72, COMPLEJO PETROQUIMICO ESCOLIN, POZA RICA DE HIDALGO VER	1	0
211	12	MAYO	2016	CARRETERA MARTINEZ DE LA TORRE CANOAS 72, COMPLEJO PETROQUIMICO ESCOLIN, POZA RICA DE HIDALGO VER	3	0
212	13	MAYO	2016	KILOMETRO 2.5 DE LA CARRETERA TUXPAN-TAMIAHUA	2	0
213	13	MAYO	2016	CALLE RODOLFO CUETLCOL ESQUINA CON CALLE SANTA CRUZ, PAPANTLA, VER.	1	0
214	14	MAYO	2016	CARRETERA MARTINEZ DE LA TORRE CANOAS 72, COMPLEJO PETROQUIMICO ESCOLIN, POZA RICA DE HIDALGO VER	1	0
215	15	MAYO	2016	CALLE RODOLFO CUETLCOL ESQUINA CON CALLE SANTA CRUZ, PAPANTLA, VER.	1	0
216	15	MAYO	2016	CALLE BUGAMBILIA - COL. ESCUDERO DE POZA RICA, VER.	2	0
217	16	MAYO	2016	CARRETERA MARTINEZ DE LA TORRE CANOAS 72, COMPLEJO PETROQUIMICO ESCOLIN, POZA RICA DE HIDALGO VER	1	0
218	18	MAYO	2016	KILOMETRO 2.5 DE LA CARRETERA TUXPAN-TAMIAHUA	1	0
219	18	MAYO	2016	CALLE BUGAMBILIA - COL. ESCUDERO DE POZA RICA, VER.	2	0
220	19	MAYO	2016	CALLE RODOLFO CUETLCOL ESQUINA CON CALLE SANTA CRUZ, PAPANTLA, VER.	1	0
221	20	MAYO	2016	CALLE RODOLFO CUETLCOL ESQUINA CON CALLE SANTA CRUZ, PAPANTLA, VER.	2	0
222	21	MAYO	2016	CARRETERA MARTINEZ DE LA TORRE CANOAS 72, COMPLEJO PETROQUIMICO ESCOLIN, POZA RICA DE HIDALGO VER	1	0
223	25	MAYO	2016	CALLE RODOLFO CUETLCOL ESQUINA CON CALLE SANTA CRUZ, PAPANTLA, VER.	1	0
224	25	MAYO	2016	CARRETERA MARTINEZ DE LA TORRE CANOAS 72, COMPLEJO PETROQUIMICO ESCOLIN, POZA RICA DE HIDALGO VER	1	0
225	26	MAYO	2016	CALLE RODOLFO CUETLCOL ESQUINA CON CALLE SANTA CRUZ, PAPANTLA, VER.	1	0
226	26	MAYO	2016	CALLE BUGAMBILIA NO. 8, COL. ESCUDERO DE POZA RICA, VER.	1	1
227	27	MAYO	2016	PANTEON MUNICIPAL SANTIAGO APOSTOL, POZA RICA, VER.	1	0
228	27	MAYO	2016	KILOMETRO 2.5 DE LA CARRETERA TUXPAN-TAMIAHUA	1	0
229	29	MAYO	2016	CALLE BUGAMBILIA - COL. ESCUDERO DE POZA RICA, VER.	2	0
230	31	MAYO	2016	CALLE BUGAMBILIA - COL. ESCUDERO DE POZA RICA, VER.	1	0
231	1	JUNIO	2016	KILOMETRO 2.5 DE LA CARRETERA TUXPAN-TAMIAHUA	1	0
232	1	JUNIO	2016	CALLE BUGAMBILIA - COL. ESCUDERO DE POZA RICA, VER.	1	0
233	1	JUNIO	2016	CARRETERA MARTINEZ DE LA TORRE CANOAS 72, COMPLEJO PETROQUIMICO ESCOLIN, POZA RICA DE HIDALGO VER	2	0
234	2	JUNIO	2016	CALLE RODOLFO CUETLCOL SANTA CRUZ, PAPANTLA, VER.	1	0
235	3	JUNIO	2016	CALLE RODOLFO CUETLCOL SANTA CRUZ, PAPANTLA, VER.	1	0
236	6	JUNIO	2016	CALLE BUGAMBILIA - COL. ESCUDERO DE POZA RICA, VER.	1	0
237	6	JUNIO	2016	CALLE BUGAMBILIA - COL. ESCUDERO DE POZA RICA, VER.	1	0
238	7	JUNIO	2016	KILOMETRO 2.5 DE LA CARRETERA TUXPAN-TAMIAHUA	1	0
239	7	JUNIO	2016	CALLE RODOLFO CUETLCOL SANTA CRUZ, PAPANTLA, VER.	1	0
240	7	JUNIO	2016	CARRETERA MARTINEZ DE LA TORRE CANOAS 72, COMPLEJO PETROQUIMICO ESCOLIN, POZA RICA DE HIDALGO VER	1	0
241	8	JUNIO	2016	CALLE RODOLFO CUETLCOL SANTA CRUZ, PAPANTLA, VER.	1	0
242	8	JUNIO	2016	CALLE BUGAMBILIA - COL. ESCUDERO DE POZA RICA, VER.	1	0
243	8	JUNIO	2016	CARRETERA MARTINEZ DE LA TORRE CANOAS 72, COMPLEJO PETROQUIMICO ESCOLIN, POZA RICA DE HIDALGO VER	1	0
244	9	JUNIO	2016	KILOMETRO 2.5 DE LA CARRETERA TUXPAN-TAMIAHUA	1	0
245	9	JUNIO	2016	CALLE RODOLFO CUETLCOL SANTA CRUZ, PAPANTLA, VER	1	0
246	11	JUNIO	2016	KILOMETRO 2.5 DE LA CARRETERA TUXPAN-TAMIAHUA	1	0
247	13	JUNIO	2016	CALLE RODOLFO CUETLCOL SANTA CRUZ, PAPANTLA, VER	1	0
248	14	JUNIO	2016	KILOMETRO 2.5 DE LA CARRETERA TUXPAN-TAMIAHUA	1	0
249	14	JUNIO	2016	CALLE BUGAMBILIA - COL. ESCUDERO DE POZA RICA, VER.	1	0
250	15	JUNIO	2016	CARRETERA MARTINEZ DE LA TORRE CANOAS 72, COMPLEJO PETROQUIMICO ESCOLIN, POZA RICA DE HIDALGO VER	1	0
251	15	JUNIO	2016	KILOMETRO 2.5 DE LA CARRETERA TUXPAN-TAMIAHUA	1	0
252	16	JUNIO	2016	CALLE BUGAMBILIA - COL. ESCUDERO DE POZA RICA, VER.	2	0
253	16	JUNIO	2016	CALLE BUGAMBILIA - COL. ESCUDERO DE POZA RICA, VER.	1	0
254	22	JUNIO	2016	CALLE BUGAMBILIA - COL. ESCUDERO DE POZA RICA, VER.	1	0
255	23	JUNIO	2016	CALLE BUGAMBILIA - COL. ESCUDERO DE POZA RICA, VER.	3	0
256	24	JUNIO	2016	CARRETERA MARTINEZ DE LA TORRE CANOAS 72, COMPLEJO PETROQUIMICO ESCOLIN, POZA RICA DE HIDALGO VER	2	0

198	26	JULIO	2016	CALLE BUGAMBILIA . COL. ESCUDERO DE POZA RICA, VER	1	0
199	27	JULIO	2016	KILOMETRO 2.5 DE LA CARRETERA TUXPAN-TAMIAHUA	1	0
200	27	JULIO	2016	CARRETERA MARTINEZ DE LA TORRE CANOAS 72, COMPLEJO PETROQUIMICO ESCOLIN, POZA RICA DE HIDALGO VER	1	0
201	28	JULIO	2016	CALLE BUGAMBILIA . COL. ESCUDERO DE POZA RICA, VER.	2	0
202	29	JULIO	2016	CARRETERA MARTINEZ DE LA TORRE CANOAS 72, COMPLEJO PETROQUIMICO ESCOLIN, POZA RICA DE HIDALGO VER	1	0
203	30	JULIO	2016	CALLE BUGAMBILIA . COL. ESCUDERO DE POZA RICA, VER	1	0
204	31	JULIO	2016	KILOMETRO 2.5 DE LA CARRETERA TUXPAN-TAMIAHUA	1	0
205	1	AGOSTO	2016	CALLE RODOLFO CURTI, COL. SANTA CRUZ, PAPANTLA, VER.	1	0
206	3	AGOSTO	2016	CARRETERA MARTINEZ DE LA TORRE CANOAS 72, COMPLEJO PETROQUIMICO ESCOLIN, POZA RICA DE HIDALGO VER	1	0
207	5	AGOSTO	2016	CALLE RODOLFO CURTI, COL. SANTA CRUZ, PAPANTLA, VER.	1	0
208	6	AGOSTO	2016	KILOMETRO 2.5 DE LA CARRETERA TUXPAN-TAMIAHUA	1	0
209	7	AGOSTO	2016	KILOMETRO 2.5 DE LA CARRETERA TUXPAN-TAMIAHUA	1	0
210	7	AGOSTO	2016	CALLE BUGAMBILIA . COL. ESCUDERO DE POZA RICA, VER	1	0
211	7	AGOSTO	2016	CARRETERA MARTINEZ DE LA TORRE CANOAS 72, COMPLEJO PETROQUIMICO ESCOLIN, POZA RICA DE HIDALGO VER	2	0
212	8	AGOSTO	2016	KILOMETRO 2.5 DE LA CARRETERA TUXPAN-TAMIAHUA	2	0
213	9	AGOSTO	2016	CALZADA DEL CEMENTERIO S/N, BARRIO DE SANTA CRUZ, PAPANTLA, VER.	2	0
214	10	AGOSTO	2016	CALZADA DEL CEMENTERIO S/N, BARRIO DE SANTA CRUZ, PAPANTLA, VER	1	0
215	10	AGOSTO	2016	CALLE BUGAMBILIA . COL. ESCUDERO DE POZA RICA, VER.	1	0
216	10	AGOSTO	2016	CALLE RODOLFO CURTI, COL. SANTA CRUZ, PAPANTLA, VER.	1	0
217	10	AGOSTO	2016	CARRETERA MARTINEZ DE LA TORRE CANOAS 72, COMPLEJO PETROQUIMICO ESCOLIN, POZA RICA DE HIDALGO VER	1	0
218	11	AGOSTO	2016	KILOMETRO 2.5 DE LA CARRETERA TUXPAN-TAMIAHUA	3	0
219	11	AGOSTO	2016	CALLE RODOLFO CURTI, COL. SANTA CRUZ, PAPANTLA, VER.	1	0
220	12	AGOSTO	2016	CALLE RODOLFO CURTI, COL. SANTA CRUZ, PAPANTLA, VER.	1	0
221	12	AGOSTO	2016	CALZADA DEL CEMENTERIO S/N, BARRIO DE SANTA CRUZ, PAPANTLA, VER.	1	0
222	12	AGOSTO	2016	CALLE BUGAMBILIA . COL. ESCUDERO DE POZA RICA, VER.	1	0
223	13	AGOSTO	2016	KILOMETRO 2.5 DE LA CARRETERA TUXPAN-TAMIAHUA	1	0
224	13	AGOSTO	2016	CARRETERA MARTINEZ DE LA TORRE CANOAS 72, COMPLEJO PETROQUIMICO ESCOLIN, POZA RICA DE HIDALGO VER	2	0
225	13	AGOSTO	2016	CALLE BUGAMBILIA . COL. ESCUDERO DE POZA RICA, VER.	2	0
226	15	AGOSTO	2016	CALZADA DEL CEMENTERIO S/N, BARRIO DE SANTA CRUZ, PAPANTLA, VER	2	0
227	15	AGOSTO	2016	KILOMETRO 2.5 DE LA CARRETERA TUXPAN-TAMIAHUA	2	0
228	15	AGOSTO	2016	CARRETERA MARTINEZ DE LA TORRE CANOAS 72, COMPLEJO PETROQUIMICO ESCOLIN, POZA RICA DE HIDALGO VER	1	0
229	16	AGOSTO	2016	CALLE BUGAMBILIA . COL. ESCUDERO DE POZA RICA, VER.	1	0
230	16	AGOSTO	2016	PANTEON MUNICIPAL JARDINES, TUXPAN, VER.	1	0
231	17	AGOSTO	2016	KILOMETRO 2.5 DE LA CARRETERA TUXPAN-TAMIAHUA	1	0
232	17	AGOSTO	2016	CALLE RODOLFO CURTI, COL. SANTA CRUZ, PAPANTLA, VER.	1	1
233	18	AGOSTO	2016	CARRETERA MARTINEZ DE LA TORRE CANOAS 72, COMPLEJO PETROQUIMICO ESCOLIN, POZA RICA DE HIDALGO VER	1	0
234	19	AGOSTO	2016	CALLE RODOLFO CURTI, COL. SANTA CRUZ, PAPANTLA, VER.	1	0
235	19	AGOSTO	2016	CALLE BUGAMBILIA . COL. ESCUDERO DE POZA RICA, VER.	1	0
236	19	AGOSTO	2016	CARRETERA MARTINEZ DE LA TORRE CANOAS 72, COMPLEJO PETROQUIMICO ESCOLIN, POZA RICA DE HIDALGO VER	2	0
237	21	AGOSTO	2016	KILOMETRO 2.5 DE LA CARRETERA TUXPAN-TAMIAHUA	1	0
238	22	AGOSTO	2016	CALLE BUGAMBILIA . COL. ESCUDERO DE POZA RICA, VER.	1	0
239	22	AGOSTO	2016	CARRETERA MARTINEZ DE LA TORRE CANOAS 72, COMPLEJO PETROQUIMICO ESCOLIN, POZA RICA DE HIDALGO VER	1	0
240	23	AGOSTO	2016	CALLE RODOLFO CURTI, COL. SANTA CRUZ, PAPANTLA, VER	1	0
241	23	AGOSTO	2016	CARRETERA MARTINEZ DE LA TORRE CANOAS 72, COMPLEJO PETROQUIMICO ESCOLIN, POZA RICA DE HIDALGO VER	1	0
242	24	AGOSTO	2016	CALLE RODOLFO CURTI, COL. SANTA CRUZ, PAPANTLA, VER	1	0
243	25	AGOSTO	2016	CALLE RODOLFO CURTI, COL. SANTA CRUZ, PAPANTLA, VER	4	0
244	26	AGOSTO	2016	CARRETERA MARTINEZ DE LA TORRE CANOAS 72, COMPLEJO PETROQUIMICO ESCOLIN, POZA RICA DE HIDALGO VER	1	0
245	27	AGOSTO	2016	KILOMETRO 2.5 DE LA CARRETERA TUXPAN TAMIAHUA	1	0
246	28	AGOSTO	2016	KILOMETRO 2.5 DE LA CARRETERA TUXPAN-TAMIAHUA	1	0
247	29	AGOSTO	2016	CALZADA DEL CEMENTERIO S/N, BARRIO DE SANTA CRUZ, PAPANTLA, VER.	5	1
248	29	AGOSTO	2016	CARRETERA MARTINEZ DE LA TORRE CANOAS 72, COMPLEJO PETROQUIMICO ESCOLIN, POZA RICA DE HIDALGO VER	1	0
249	31	AGOSTO	2016	CALLE BUGAMBILIA . COL. ESCUDERO DE POZA RICA, VER.	1	0
250	1	SEPTIEMBRE	2016	CARRETERA MARTINEZ DE LA TORRE CANOAS 72, COMPLEJO PETROQUIMICO ESCOLIN, POZA RICA DE HIDALGO VER	1	0
251	2	SEPTIEMBRE	2016	CARRETERA MARTINEZ DE LA TORRE CANOAS 72, COMPLEJO PETROQUIMICO ESCOLIN, POZA RICA DE HIDALGO VER	2	0
252	3	SEPTIEMBRE	2016	KILOMETRO 2.5 DE LA CARRETERA TUXPAN-TAMIAHUA	1	0
253	3	SEPTIEMBRE	2016	CARRETERA MARTINEZ DE LA TORRE CANOAS 72, COMPLEJO PETROQUIMICO ESCOLIN, POZA RICA DE HIDALGO VER	1	0
254	4	SEPTIEMBRE	2016	KILOMETRO 2.5 DE LA CARRETERA TUXPAN-TAMIAHUA	1	0
255	4	SEPTIEMBRE	2016	CALLE RODOLFO CURTI, COL. SANTA CRUZ, PAPANTLA, VER.	1	0
256	4	SEPTIEMBRE	2016	CARRETERA MARTINEZ DE LA TORRE CANOAS 72, COMPLEJO PETROQUIMICO ESCOLIN, POZA RICA DE HIDALGO VER	1	0
257	5	SEPTIEMBRE	2016	CALLE RODOLFO CURTI, COL. SANTA CRUZ, PAPANTLA, VER.	1	0
258	5	SEPTIEMBRE	2016	KILOMETRO 2.5 DE LA CARRETERA TUXPAN-TAMIAHUA	1	0
259	6	SEPTIEMBRE	2016	CARRETERA MARTINEZ DE LA TORRE CANOAS 72, COMPLEJO PETROQUIMICO ESCOLIN, POZA RICA DE HIDALGO VER	1	0
260	8	SEPTIEMBRE	2016	CALLE BUGAMBILIA . COL. ESCUDERO DE POZA RICA, VER.	1	0
261	8	SEPTIEMBRE	2016	CARRETERA MARTINEZ DE LA TORRE CANOAS 72, COMPLEJO PETROQUIMICO ESCOLIN, POZA RICA DE HIDALGO VER	1	0
262	10	SEPTIEMBRE	2016	KILOMETRO 2.5 DE LA CARRETERA TUXPAN-TAMIAHUA	2	0
263	10	SEPTIEMBRE	2016	CARRETERA MARTINEZ DE LA TORRE CANOAS 72, COMPLEJO PETROQUIMICO ESCOLIN, POZA RICA DE HIDALGO VER	1	0
264	11	SEPTIEMBRE	2016	KILOMETRO 2.5 DE LA CARRETERA TUXPAN-TAMIAHUA	1	0
265	11	SEPTIEMBRE	2016	CALLE RODOLFO CURTI, COL. SANTA CRUZ, PAPANTLA, VER.	2	0
266	12	SEPTIEMBRE	2016	CALLE RODOLFO CURTI, COL. SANTA CRUZ, PAPANTLA, VER.	1	0
267	12	SEPTIEMBRE	2016	KILOMETRO 2.5 DE LA CARRETERA TUXPAN-TAMIAHUA	1	0
268	12	SEPTIEMBRE	2016	CALLE BUGAMBILIA . COL. ESCUDERO DE POZA RICA, VER.	2	0
269	13	SEPTIEMBRE	2016	CARRETERA MARTINEZ DE LA TORRE CANOAS 72, COMPLEJO PETROQUIMICO ESCOLIN, POZA RICA DE HIDALGO VER	1	0
270	14	SEPTIEMBRE	2016	CALLE BUGAMBILIA . COL. ESCUDERO DE POZA RICA, VER.	1	0
271	14	SEPTIEMBRE	2016	CALLE RODOLFO CURTI, COL. SANTA CRUZ, PAPANTLA, VER	1	0
272	15	SEPTIEMBRE	2016	CALLE RODOLFO CURTI, COL. SANTA CRUZ, PAPANTLA, VER.	1	0
273	16	SEPTIEMBRE	2016	KILOMETRO 2.5 DE LA CARRETERA TUXPAN-TAMIAHUA	1	0
274	16	SEPTIEMBRE	2016	CARRETERA MARTINEZ DE LA TORRE CANOAS 72, COMPLEJO PETROQUIMICO ESCOLIN, POZA RICA DE HIDALGO VER	1	0
275	17	SEPTIEMBRE	2016	CALLE BUGAMBILIA . COL. ESCUDERO DE POZA RICA, VER.	1	0
276	17	SEPTIEMBRE	2016	CALLE RODOLFO CURTI, COL. SANTA CRUZ, PAPANTLA, VER.	1	0
277	19	SEPTIEMBRE	2016	CALLE RODOLFO CURTI, COL. SANTA CRUZ, PAPANTLA, VER.	1	0
278	19	SEPTIEMBRE	2016	CALZADA DEL CEMENTERIO S/N, BARRIO DE SANTA CRUZ, PAPANTLA, VER.	1	0
279	19	SEPTIEMBRE	2016	CARRETERA MARTINEZ DE LA TORRE CANOAS 72, COMPLEJO PETROQUIMICO ESCOLIN, POZA RICA DE HIDALGO VER	1	0
280	21	SEPTIEMBRE	2016	CALLE BUGAMBILIA . COL. ESCUDERO DE POZA RICA, VER.	1	0
281	24	SEPTIEMBRE	2016	CARRETERA MARTINEZ DE LA TORRE CANOAS 72, COMPLEJO PETROQUIMICO ESCOLIN, POZA RICA DE HIDALGO VER	1	0
282	25	SEPTIEMBRE	2016	CALLE BUGAMBILIA . COL. ESCUDERO DE POZA RICA, VER.	1	0
283	26	SEPTIEMBRE	2016	KILOMETRO 2.5 DE LA CARRETERA TUXPAN-TAMIAHUA	2	0
284	26	SEPTIEMBRE	2016	CALLE RODOLFO CURTI, COL. SANTA CRUZ, PAPANTLA, VER.	1	0
285	29	SEPTIEMBRE	2016	CARRETERA MARTINEZ DE LA TORRE CANOAS 72, COMPLEJO PETROQUIMICO ESCOLIN, POZA RICA DE HIDALGO VER	1	0
286	1	OCTUBRE	2016	CARRETERA MARTINEZ DE LA TORRE CANOAS 72, COMPLEJO PETROQUIMICO ESCOLIN, POZA RICA DE HIDALGO VER	1	0
287	2	OCTUBRE	2016	CALLE RODOLFO CURTI, COL. SANTA CRUZ, PAPANTLA, VER.	1	0
288	2	OCTUBRE	2016	CALLE BUGAMBILIA . COL. ESCUDERO DE POZA RICA, VER.	1	0
289	3	OCTUBRE	2016	KILOMETRO 2.5 DE LA CARRETERA TUXPAN-TAMIAHUA	1	0
290	3	OCTUBRE	2016	CALLE BUGAMBILIA . COL. ESCUDERO DE POZA RICA, VER.	2	0
291	5	OCTUBRE	2016	CALLE RODOLFO CURTI, COL. SANTA CRUZ, PAPANTLA, VER	1	0
292	6	OCTUBRE	2016	CARRETERA MARTINEZ DE LA TORRE CANOAS 72, COMPLEJO PETROQUIMICO ESCOLIN, POZA RICA DE HIDALGO VER	1	0
293	8	OCTUBRE	2016	PANTEON MUNICIPAL HIDALGO, ÁLAMO TEMAPACHE, VER.	1	0
294	8	OCTUBRE	2016	CALLE RODOLFO CURTI, COL. SANTA CRUZ, PAPANTLA, VER	1	0
295	9	OCTUBRE	2016	CARRETERA MARTINEZ DE LA TORRE CANOAS 72, COMPLEJO PETROQUIMICO ESCOLIN, POZA RICA DE HIDALGO VER	1	0
296	10	OCTUBRE	2016	CALLE BUGAMBILIA . COL. ESCUDERO DE POZA RICA, VER.	1	0
297	10	OCTUBRE	2016	CALZADA DEL CEMENTERIO S/N, BARRIO DE SANTA CRUZ, PAPANTLA, VER.	1	0
298	12	OCTUBRE	2016	CALLE BUGAMBILIA . COL. ESCUDERO DE POZA RICA, VER.	1	0

299	12	OCTUBRE	2016	CALLE RODOLFO CURTI COL. SANTA CRUZ, PAPANTLA, VER.	1	0
300	14	OCTUBRE	2016	PANTEON MUNICIPAL DE TECOLUTLA, VER.	1	0
301	14	OCTUBRE	2016	CALLE BUGAMBILIA COL. ESCUDERO DE POZA RICA, VER.	1	0
302	15	OCTUBRE	2016	KILOMETRO 2.5 DE LA CARRETERA TUXPAN-TAMIAHUA	1	0
303	16	OCTUBRE	2016	CARRETERA MARTINEZ DE LA TORRE CANOAS 72, COMPLEJO PETROQUIMICO ESCOLIN, POZA RICA DE HIDALGO VER	2	0
304	19	OCTUBRE	2016	PANTEON MUNICIPAL HIDALGO, ÁLAMO TEMAPACHE, VER	1	0
305	20	OCTUBRE	2016	CALLE BUGAMBILIA COL. ESCUDERO DE POZA RICA, VER.	1	0
306	22	OCTUBRE	2016	KILOMETRO 2.5 DE LA CARRETERA TUXPAN-TAMIAHUA	1	0
307	24	OCTUBRE	2016	KILOMETRO 2.5 DE LA CARRETERA TUXPAN-TAMIAHUA	1	0
308	24	OCTUBRE	2016	CALLE RODOLFO CURTI, COL. SANTA CRUZ, PAPANTLA, VER	1	0
309	26	OCTUBRE	2016	PANTEON MUNICIPA DE GUTIERREZ ZAMORA, VER.	1	0
310	26	OCTUBRE	2016	CALLE RODOLFO CURTI, COL. SANTA CRUZ, PAPANTLA, VER	1	0
311	27	OCTUBRE	2016	CALLE RODOLFO CURTI, COL. SANTA CRUZ, PAPANTLA, VER	1	0
312	27	OCTUBRE	2016	KILOMETRO 2.5 DE LA CARRETERA TUXPAN-TAMIAHUA	1	0
313	29	OCTUBRE	2016	CALZADA DEL CEMENTERIO SIN, BARRIO DE SANTA CRUZ, PAPANTLA, VER.	1	1
314	25	OCTUBRE	2016	CARRETERA MARTINEZ DE LA TORRE CANOAS 72, COMPLEJO PETROQUIMICO ESCOLIN, POZA RICA DE HIDALGO VER	1	0
315	30	OCTUBRE	2016	CALLE BUGAMBILIA COL. ESCUDERO DE POZA RICA, VER.	2	0
316	31	OCTUBRE	2016	KILOMETRO 2.5 DE LA CARRETERA TUXPAN-TAMIAHUA	3	0
317	31	OCTUBRE	2016	CALLE RODOLFO CURTI, COL. SANTA CRUZ, PAPANTLA, VER.	2	0
318	1	NOVIEMBRE	2016	KILOMETRO 2.5 DE LA CARRETERA TUXPAN-TAMIAHUA	1	0
319	3	NOVIEMBRE	2016	CALLE RODOLFO CURTI, COL. SANTA CRUZ, PAPANTLA, VER.	1	0
320	4	NOVIEMBRE	2016	CALLE RODOLFO CURTI, COL. SANTA CRUZ, PAPANTLA, VER.	1	0
321	5	NOVIEMBRE	2016	KILOMETRO 2.5 DE LA CARRETERA TUXPAN-TAMIAHUA	1	0
322	5	NOVIEMBRE	2016	KILOMETRO 2.5 DE LA CARRETERA TUXPAN-TAMIAHUA	1	0
323	10	NOVIEMBRE	2016	KILOMETRO 2.5 DE LA CARRETERA TUXPAN-TAMIAHUA	1	0
324	8	NOVIEMBRE	2016	CALLE RODOLFO CURTI, COL. SANTA CRUZ, PAPANTLA, VER	1	0
325	11	NOVIEMBRE	2016	CALLE RODOLFO CURTI, COL. SANTA CRUZ, PAPANTLA, VER.	1	0
326	11	NOVIEMBRE	2016	CALLE BUGAMBILIA COL. ESCUDERO DE POZA RICA, VER.	1	0
327	12	NOVIEMBRE	2016	KILOMETRO 2.5 DE LA CARRETERA TUXPAN-TAMIAHUA	1	0
328	13	NOVIEMBRE	2016	CALLE BUGAMBILIA COL. ESCUDERO DE POZA RICA, VER.	2	0
329	13	NOVIEMBRE	2016	CALLE RODOLFO CURTI, COL. SANTA CRUZ, PAPANTLA, VER.	2	0
330	14	NOVIEMBRE	2016	PANTEON MUNICIPAL SAN LUCAS, COL. PETROMEX, POZA RICA, VER.	1	0
331	17	NOVIEMBRE	2016	CALLE RODOLFO CURTI, COL. SANTA CRUZ, PAPANTLA, VER.	1	0
332	18	NOVIEMBRE	2016	KILOMETRO 2.5 DE LA CARRETERA TUXPAN-TAMIAHUA	1	0
333	19	NOVIEMBRE	2016	KILOMETRO 2.5 DE LA CARRETERA TUXPAN-TAMIAHUA	1	0
334	19	NOVIEMBRE	2016	CARRETERA MARTINEZ DE LA TORRE CANOAS 72, COMPLEJO PETROQUIMICO ESCOLIN, POZA RICA DE HIDALGO VER	1	0
335	21	NOVIEMBRE	2016	CALLE RODOLFO CURTI, COL. SANTA CRUZ, PAPANTLA, VER.	1	0
336	22	NOVIEMBRE	2016	KILOMETRO 2.5 DE LA CARRETERA TUXPAN-TAMIAHUA	1	0
337	22	NOVIEMBRE	2016	CARRETERA MARTINEZ DE LA TORRE CANOAS 72, COMPLEJO PETROQUIMICO ESCOLIN, POZA RICA DE HIDALGO VER	2	0
338	23	NOVIEMBRE	2016	CALLE RODOLFO CURTI, COL. SANTA CRUZ, PAPANTLA, VER.	1	0
339	23	NOVIEMBRE	2016	KILOMETRO 2.5 DE LA CARRETERA TUXPAN-TAMIAHUA	1	0
340	23	NOVIEMBRE	2016	CALLE BUGAMBILIA COL. ESCUDERO DE POZA RICA, VER.	1	0
341	25	NOVIEMBRE	2016	KILOMETRO 2.5 DE LA CARRETERA TUXPAN-TAMIAHUA	1	0
342	26	NOVIEMBRE	2016	CALLE BUGAMBILIA COL. ESCUDERO DE POZA RICA, VER.	1	0
343	26	NOVIEMBRE	2016	CALLE RODOLFO CURTI, COL. SANTA CRUZ, PAPANTLA, VER	1	0
344	27	NOVIEMBRE	2016	CALLE BUGAMBILIA COL. ESCUDERO DE POZA RICA, VER.	1	0
345	27	NOVIEMBRE	2016	CALLE RODOLFO CURTI, COL. SANTA CRUZ, PAPANTLA, VER.	1	0
346	29	NOVIEMBRE	2016	CALLE RODOLFO CURTI, COL. SANTA CRUZ, PAPANTLA, VER.	2	0
347	29	NOVIEMBRE	2016	CALLE BUGAMBILIA COL. ESCUDERO DE POZA RICA, VER.	1	0
348	29	NOVIEMBRE	2016	CARRETERA MARTINEZ DE LA TORRE CANOAS 72, COMPLEJO PETROQUIMICO ESCOLIN, POZA RICA DE HIDALGO VER	2	0
349	3	DICIEMBRE	2016	KILOMETRO 2.5 DE LA CARRETERA TUXPAN-TAMIAHUA	1	0
350	4	DICIEMBRE	2016	PANTEON MUNICIPAL HIDALGO, ÁLAMO TEMAPACHE, VER.	1	0
351	4	DICIEMBRE	2016	CALLE RODOLFO CURTI, COL. SANTA CRUZ, PAPANTLA, VER.	1	0
352	5	DICIEMBRE	2016	CALLE BUGAMBILIA COL. ESCUDERO DE POZA RICA, VER.	1	1
353	10	DICIEMBRE	2016	PANTEON MUNICIPAL SANTISIMA TRINIDAD, PAPANTLA, VER.	1	0
354	10	DICIEMBRE	2016	KILOMETRO 2.5 DE LA CARRETERA TUXPAN-TAMIAHUA	1	0
355	12	DICIEMBRE	2016	KILOMETRO 2.5 DE LA CARRETERA TUXPAN-TAMIAHUA	2	0
356	12	DICIEMBRE	2016	CALLE RODOLFO CURTI, COL. SANTA CRUZ, PAPANTLA, VER	1	0
357	13	DICIEMBRE	2016	CALLE RODOLFO CURTI, COL. SANTA CRUZ, PAPANTLA, VER.	1	1
358	13	DICIEMBRE	2016	KILOMETRO 2.5 DE LA CARRETERA TUXPAN-TAMIAHUA	1	0
359	15	DICIEMBRE	2016	CALLE RODOLFO CURTI, COL. SANTA CRUZ, PAPANTLA, VER.	2	0
360	17	DICIEMBRE	2016	KILOMETRO 2.5 DE LA CARRETERA TUXPAN-TAMIAHUA	1	0
361	17	DICIEMBRE	2016	CALLE BUGAMBILIA COL. ESCUDERO DE POZA RICA, VER.	1	0
362	20	DICIEMBRE	2016	CALLE RODOLFO CURTI, COL. SANTA CRUZ, PAPANTLA, VER.	1	0
363	22	DICIEMBRE	2016	KILOMETRO 2.5 DE LA CARRETERA TUXPAN-TAMIAHUA	1	0
364	23	DICIEMBRE	2016	KILOMETRO 2.5 DE LA CARRETERA TUXPAN-TAMIAHUA	1	0
365	23	DICIEMBRE	2016	PANTEON MUNICIPAL HIDALGO, ÁLAMO TEMAPACHE, VER.	1	0
366	24	DICIEMBRE	2016	KILOMETRO 2.5 DE LA CARRETERA TUXPAN-TAMIAHUA	1	0
367	25	DICIEMBRE	2016	KILOMETRO 2.5 DE LA CARRETERA TUXPAN-TAMIAHUA	1	0
368	25	DICIEMBRE	2016	CALLE RODOLFO CURTI, COL. SANTA CRUZ, PAPANTLA, VER.	2	0
369	26	DICIEMBRE	2016	CALLE BUGAMBILIA COL. ESCUDERO DE POZA RICA, VER.	1	0
370	27	DICIEMBRE	2016	CALLE BUGAMBILIA COL. ESCUDERO DE POZA RICA, VER.	1	0
371	27	DICIEMBRE	2016	KILOMETRO 2.5 DE LA CARRETERA TUXPAN-TAMIAHUA	2	0
372	27	DICIEMBRE	2016	CALLE RODOLFO CURTI, COL. SANTA CRUZ, PAPANTLA, VER.	1	0
373	29	DICIEMBRE	2016	CALLE RODOLFO CURTI, COL. SANTA CRUZ, PAPANTLA, VER.	1	0
374	30	DICIEMBRE	2016	CALLE RODOLFO CURTI, COL. SANTA CRUZ, PAPANTLA, VER	2	0
375	30	DICIEMBRE	2016	KILOMETRO 2.5 DE LA CARRETERA TUXPAN-TAMIAHUA	1	0
376	31	DICIEMBRE	2016	KILOMETRO 2.5 DE LA CARRETERA TUXPAN-TAMIAHUA	2	0
				SUBTOTAL	468	11
				TOTAL CADÁVERES EN EL AÑO	*479*	

FISCALIA REGIONAL ZONA NORTE TUXPAN

CADÁVERES 2010 AL 27 DE JUNIO DEL 2019

No. Prog.	DIA	MES	AÑO	UBICACIÓN DEL SEMEFO (DOMICILIO, CALLE, MPIO., ETC.)	NÚMERO CADAVERES IDENTIFICADOS	NÚMERO CADAVERES NO IDENTIFICADOS
1	1	ENERO	2017	KILOMETRO 2.5 DE LA CARRETERA TUXPAN-TAMIAHUA	1	0
2	2	ENERO	2017	KILOMETRO 2.5 DE LA CARRETERA TUXPAN-TAMIAHUA	1	0
3	3	ENERO	2017	PANTEON MUNICIPAL HIDALGO, ÁLAMO TEMAPACHE, VER.	1	0
4	3	ENERO	2017	KILOMETRO 2.5 DE LA CARRETERA TUXPAN-TAMIAHUA	1	0
5	5	ENERO	2017	CALLE RODOLFO CURTI, COL. SANTA CRUZ, PAPANTLA, VER.	1	0
6	5	ENERO	2017	KILOMETRO 2.5 DE LA CARRETERA TUXPAN-TAMIAHUA	1	0
7	7	ENERO	2017	CALLE BUGAMBILIA COL. ESCUDERO DE POZA RICA, VER.	1	0
8	9	ENERO	2017	CARRETERA MARTINEZ DE LA TORRE CANOAS 72, COMPLEJO PETROQUIMICO ESCOLIN, POZA RICA DE HIDALGO VER	1	0
9	11	ENERO	2017	CALLE BUGAMBILIA COL ESCUDERO DE POZA RICA VER	1	0
10	11	ENERO	2017	KILOMETRO 2.5 DE LA CARRETERA TUXPAN-TAMIAHUA	1	0
11	11	ENERO	2017	CALLE RODOLFO CURTI, COL. SANTA CRUZ, PAPANTLA, VER.	1	0
12	12	ENERO	2017	PANTEON MUNICIPAL JARDINES DE TUXPAN, VER.	1	0
13	12	ENERO	2017	CALLE RODOLFO CURTI, COL. SANTA CRUZ, PAPANTLA, VER.	1	0
14	12	ENERO	2017	CALLE MATAMOROS, PRIVADA PRIMERA DE MARIANO MATAMOROS, COL. LÁZARO CÁRDENAS, ÁLAMO TEMAPACHE	0	1
15	12	ENERO	2017	CARRETERA MARTINEZ DE LA TORRE CANOAS 72, COMPLEJO PETROQUIMICO ESCOLIN, POZA RICA DE HIDALGO VER	1	0
16	14	ENERO	2017	PANTEON MUNICIPAL HIDALGO, ÁLAMO TEMAPACHE, VER.	1	0
17	14	ENERO	2017	KILOMETRO 2.5 DE LA CARRETERA TUXPAN-TAMIAHUA	1	0
18	14	ENERO	2017	CALLE BUGAMBILIA COL ESCUDERO DE POZA RICA, VER.	1	0
19	15	ENERO	2017	KILOMETRO 2.5 DE LA CARRETERA TUXPAN-TAMIAHUA	1	0
20	16	ENERO	2017	CALLE RODOLFO CURTI, COL. SANTA CRUZ, PAPANTLA, VER.	1	0
21	16	ENERO	2017	CARRETERA MARTINEZ DE LA TORRE CANOAS 72, COMPLEJO PETROQUIMICO ESCOLIN, POZA RICA DE HIDALGO VER	1	0
22	18	ENERO	2017	CALLE BUGAMBILIA COL ESCUDERO DE POZA RICA, VER.	1	0
23	19	ENERO	2017	KILOMETRO 2.5 DE LA CARRETERA TUXPAN-TAMIAHUA	1	0
24	19	ENERO	2017	CALLE RODOLFO CURTI, COL. SANTA CRUZ, PAPANTLA, VER.	1	0
25	20	ENERO	2017	CALLE RODOLFO CURTI, COL. SANTA CRUZ, PAPANTLA, VER.	1	0
26	20	ENERO	2017	KILOMETRO 2.5 DE LA CARRETERA TUXPAN-TAMIAHUA	2	0
27	21	ENERO	2017	KILOMETRO 2.5 DE LA CARRETERA TUXPAN-TAMIAHUA	1	0
28	21	ENERO	2017	CARRETERA MARTINEZ DE LA TORRE CANOAS 72, COMPLEJO PETROQUIMICO ESCOLIN, POZA RICA DE HIDALGO VER	1	0
29	22	ENERO	2017	KILOMETRO 2.5 DE LA CARRETERA TUXPAN-TAMIAHUA	2	0
30	24	ENERO	2017	CALLE BUGAMBILIA COL ESCUDERO DE POZA RICA, VER.	1	0
31	26	ENERO	2017	CALLE RODOLFO CURTI, COL. SANTA CRUZ, PAPANTLA, VER.	1	0
32	27	ENERO	2017	KILOMETRO 2.5 DE LA CARRETERA TUXPAN-TAMIAHUA	1	0
33	27	ENERO	2017	CALLE MATAMOROS, PRIVADA PRIMERA DE MARIANO MATAMOROS, COL. LÁZARO CÁRDENAS, ÁLAMO TEMAPACHE	1	0
34	28	ENERO	2017	CALLE BUGAMBILIA COL ESCUDERO DE POZA RICA, VER.	1	0
35	29	ENERO	2017	CARRETERA MARTINEZ DE LA TORRE CANOAS 72, COMPLEJO PETROQUIMICO ESCOLIN, POZA RICA DE HIDALGO VER	1	0
36	31	ENERO	2017	KILOMETRO 2.5 DE LA CARRETERA TUXPAN-TAMIAHUA	1	0
37	1	FEBRERO	2017	CALLE RODOLFO CURTI, COL. SANTA CRUZ, PAPANTLA, VER.	1	0
38	1	FEBRERO	2017	KILOMETRO 2.5 DE LA CARRETERA TUXPAN-TAMIAHUA	2	0
39	2	FEBRERO	2017	KILOMETRO 2.5 DE LA CARRETERA TUXPAN-TAMIAHUA	1	0
40	3	FEBRERO	2017	KILOMETRO 2.5 DE LA CARRETERA TUXPAN-TAMIAHUA	1	0
41	4	FEBRERO	2017	PANTEON MUNICIPAL SANTISIMA TRINIDAD PAPANTLA, VER.	1	0
42	4	FEBRERO	2017	CALLE RODOLFO CURTI, COL. SANTA CRUZ, PAPANTLA, VER.	1	0
43	5	FEBRERO	2017	CALLE RODOLFO CURTI, COL. SANTA CRUZ, PAPANTLA, VER.	2	0
44	5	FEBRERO	2017	KILOMETRO 2.5 DE LA CARRETERA TUXPAN-TAMIAHUA	1	0
45	6	FEBRERO	2017	CALLE RODOLFO CURTI, COL. SANTA CRUZ, PAPANTLA, VER.	1	0
46	7	FEBRERO	2017	CALLE RODOLFO CURTI, COL. SANTA CRUZ, PAPANTLA, VER.	2	0
47	10	FEBRERO	2017	KILOMETRO 2.5 DE LA CARRETERA TUXPAN-TAMIAHUA	1	0
48	10	FEBRERO	2017	CARRETERA MARTINEZ DE LA TORRE CANOAS 72, COMPLEJO PETROQUIMICO ESCOLIN, POZA RICA DE HIDALGO VER	1	0
49	6	FEBRERO	2017	CALLE BUGAMBILIA COL ESCUDERO DE POZA RICA, VER.	1	0
50	12	FEBRERO	2017	CARRETERA MARTINEZ DE LA TORRE CANOAS 72, COMPLEJO PETROQUIMICO ESCOLIN, POZA RICA DE HIDALGO VER	1	0
51	14	FEBRERO	2017	KILOMETRO 2.5 DE LA CARRETERA TUXPAN-TAMIAHUA	2	0
52	14	FEBRERO	2017	CALLE RODOLFO CURTI, COL. SANTA CRUZ, PAPANTLA, VER.	1	0
53	15	FEBRERO	2017	KILOMETRO 2.5 DE LA CARRETERA TUXPAN-TAMIAHUA	1	0
54	15	FEBRERO	2017	CALLE BUGAMBILIA COL ESCUDERO DE POZA RICA, VER.	2	0
55	17	FEBRERO	2017	KILOMETRO 2.5 DE LA CARRETERA TUXPAN-TAMIAHUA	1	0
56	17	FEBRERO	2017	CARRETERA MARTINEZ DE LA TORRE CANOAS 72, COMPLEJO PETROQUIMICO ESCOLIN, POZA RICA DE HIDALGO VER	1	0
57	18	FEBRERO	2017	CALLE BUGAMBILIA COL ESCUDERO DE POZA RICA, VER.	1	0
58	18	FEBRERO	2017	KILOMETRO 2.5 DE LA CARRETERA TUXPAN-TAMIAHUA	1	0
59	18	FEBRERO	2017	CARRETERA MARTINEZ DE LA TORRE CANOAS 72, COMPLEJO PETROQUIMICO ESCOLIN, POZA RICA DE HIDALGO VER	2	0
60	19	FEBRERO	2017	CALLE RODOLFO CURTI, COL. SANTA CRUZ, PAPANTLA, VER.	1	0
61	21	FEBRERO	2017	PANTEON MUNICIPAL SAN LUCAS, POZA RICA, VER.	1	0
62	21	FEBRERO	2017	KILOMETRO 2.5 DE LA CARRETERA TUXPAN-TAMIAHUA	1	0
63	22	FEBRERO	2017	CALLE RODOLFO CURTI, COL. SANTA CRUZ, PAPANTLA, VER.	2	0
64	23	FEBRERO	2017	CALLE RODOLFO CURTI, COL. SANTA CRUZ, PAPANTLA, VER.	1	0
65	24	FEBRERO	2017	CALLE RODOLFO CURTI, COL. SANTA CRUZ, PAPANTLA, VER.	1	0
66	24	FEBRERO	2017	KILOMETRO 2.5 DE LA CARRETERA TUXPAN-TAMIAHUA	1	0
67	25	FEBRERO	2017	CALLE RODOLFO CURTI, COL. SANTA CRUZ, PAPANTLA, VER.	1	0
68	27	FEBRERO	2017	CALLE RODOLFO CURTI, COL. SANTA CRUZ, PAPANTLA, VER.	1	0
69	27	FEBRERO	2017	CALLE BUGAMBILIA COL ESCUDERO DE POZA RICA, VER.	1	0
70	28	FEBRERO	2017	CARRETERA MARTINEZ DE LA TORRE CANOAS 72, COMPLEJO PETROQUIMICO ESCOLIN, POZA RICA DE HIDALGO VER	1	0
71	1	MARZO	2017	CARRETERA MARTINEZ DE LA TORRE CANOAS 72, COMPLEJO PETROQUIMICO ESCOLIN, POZA RICA DE HIDALGO VER	1	0
72	1	MARZO	2017	CALLE BUGAMBILIA COL ESCUDERO DE POZA RICA, VER.	1	0
73	3	MARZO	2017	CALLE BUGAMBILIA COL ESCUDERO DE POZA RICA, VER.	1	0
74	3	MARZO	2017	CALLE RODOLFO CURTI, COL. SANTA CRUZ, PAPANTLA, VER.	1	0
75	3	MARZO	2017	CARRETERA MARTINEZ DE LA TORRE CANOAS 72, COMPLEJO PETROQUIMICO ESCOLIN, POZA RICA DE HIDALGO VER	1	0
76	4	MARZO	2017	CARRETERA MARTINEZ DE LA TORRE CANOAS 72, COMPLEJO PETROQUIMICO ESCOLIN, POZA RICA DE HIDALGO VER	2	0
77	5	MARZO	2017	CALLE RODOLFO CURTI, COL. SANTA CRUZ, PAPANTLA, VER.	2	0
78	5	MARZO	2017	KILOMETRO 2.5 DE LA CARRETERA TUXPAN-TAMIAHUA	1	0
79	5	MARZO	2017	CARRETERA MARTINEZ DE LA TORRE CANOAS 72, COMPLEJO PETROQUIMICO ESCOLIN, POZA RICA DE HIDALGO VER	1	0
80	6	MARZO	2017	CALLE RODOLFO CURTI, COL. SANTA CRUZ, PAPANTLA, VER.	1	0
81	7	MARZO	2017	KILOMETRO 2.5 DE LA CARRETERA TUXPAN-TAMIAHUA	2	0
82	7	MARZO	2017	CALLE RODOLFO CURTI, COL. SANTA CRUZ, PAPANTLA, VER.	1	0
83	8	MARZO	2017	KILOMETRO 2.5 DE LA CARRETERA TUXPAN-TAMIAHUA	1	0
84	9	MARZO	2017	KILOMETRO 2.5 DE LA CARRETERA TUXPAN-TAMIAHUA	2	0
85	9	MARZO	2017	CARRETERA MARTINEZ DE LA TORRE CANOAS 72, COMPLEJO PETROQUIMICO ESCOLIN, POZA RICA DE HIDALGO VER	1	0
86	11	MARZO	2017	CALLE RODOLFO CURTI, COL. SANTA CRUZ, PAPANTLA, VER.	2	0
87	12	MARZO	2017	CARRETERA MARTINEZ DE LA TORRE CANOAS 72, COMPLEJO PETROQUIMICO ESCOLIN, POZA RICA DE HIDALGO VER	2	0
88	13	MARZO	2017	CALLE RODOLFO CURTI, COL. SANTA CRUZ, PAPANTLA, VER.	2	0
89	13	MARZO	2017	CALZADA DEL CEMENTERIO S/N, BARRIO DE SANTA CRUZ, PAPANTLA, VER.	4	1
90	15	MARZO	2017	KILOMETRO 2.5 DE LA CARRETERA TUXPAN-TAMIAHUA	1	0
91	16	MARZO	2017	CALLE RODOLFO CURTI, COL. SANTA CRUZ, PAPANTLA, VER.	1	0
92	16	MARZO	2017	CARRETERA MARTINEZ DE LA TORRE CANOAS 72, COMPLEJO PETROQUIMICO ESCOLIN, POZA RICA DE HIDALGO VER	2	0
93	17	MARZO	2017	CALLE RODOLFO CURTI, COL. SANTA CRUZ, PAPANTLA, VER.	1	0
94	18	MARZO	2017	CALLE RODOLFO CURTI, COL. SANTA CRUZ, PAPANTLA, VER.	2	0
95	19	MARZO	2017	KILOMETRO 2.5 DE LA CARRETERA TUXPAN-TAMIAHUA	1	0
96	19	MARZO	2017	CARRETERA MARTINEZ DE LA TORRE CANOAS 72, COMPLEJO PETROQUIMICO ESCOLIN, POZA RICA DE HIDALGO VER	1	0
97	21	MARZO	2017	CARRETERA MARTINEZ DE LA TORRE CANOAS 72, COMPLEJO PETROQUIMICO ESCOLIN, POZA RICA DE HIDALGO VER	1	0

98	22	MARZO	2017	CALLE BUGAMBILIA . COL ESCUDERO DE POZA RICA, VER.	2	0
99	23	MARZO	2017	CALLE RODOLFO CURTI COL SANTA CRUZ, PAPANTLA, VER.	1	0
100	24	MARZO	2017	CALLE RODOLFO CURTI COL SANTA CRUZ, PAPANTLA, VER.	1	0
101	26	MARZO	2017	KILOMETRO 2,5 DE LA CARRETERA TUXPAN-TAMIAHUA	1	0
102	27	MARZO	2017	CALLE RODOLFO CURTI COL SANTA CRUZ, PAPANTLA, VER.	1	0
103	28	MARZO	2017	CALLE RODOLFO CURTI COL SANTA CRUZ, PAPANTLA, VER.	1	0
104	28	MARZO	2017	KILOMETRO 2,5 DE LA CARRETERA TUXPAN-TAMIAHUA	1	0
105	29	MARZO	2017	CALLE RODOLFO CURTI COL SANTA CRUZ, PAPANTLA, VER.	1	0
106	30	MARZO	2017	CALLE BUGAMBILIA COL ESCUDERO DE POZA RICA, VER.	1	0
107	31	MARZO	2017	CALLE RODOLFO CURTI COL SANTA CRUZ, PAPANTLA, VER.	1	0
108	2	ABRIL	2017	CALLE BUGAMBILIA COL ESCUDERO DE POZA RICA, VER.	1	0
109	2	ABRIL	2017	KILOMETRO 2,5 DE LA CARRETERA TUXPAN-TAMIAHUA	1	0
110	3	ABRIL	2017	CARRETERA MARTINEZ DE LA TORRE CANOAS 72, COMPLEJO PETROQUIMICO ESCOLIN, POZA RICA DE HIDALGO VER	1	0
111	4	ABRIL	2017	CALLE RODOLFO CURTI COL SANTA CRUZ, PAPANTLA, VER.	1	0
112	4	ABRIL	2017	CARRETERA MARTINEZ DE LA TORRE CANOAS 72, COMPLEJO PETROQUIMICO ESCOLIN, POZA RICA DE HIDALGO VER	1	0
113	5	ABRIL	2017	CALLE BUGAMBILIA COL ESCUDERO DE POZA RICA, VER.	1	0
114	6	ABRIL	2017	KILOMETRO 2,5 DE LA CARRETERA TUXPAN-TAMIAHUA	2	0
115	6	ABRIL	2017	CALLE RODOLFO CURTI COL SANTA CRUZ PAPANTLA, VER.	1	0
116	7	ABRIL	2017	CARRETERA MARTINEZ DE LA TORRE CANOAS 72, COMPLEJO PETROQUIMICO ESCOLIN, POZA RICA DE HIDALGO VER	1	0
117	8	ABRIL	2017	CALLE RODOLFO CURTI COL SANTA CRUZ, PAPANTLA, VER.	1	0
118	10	ABRIL	2017	KILOMETRO 2,5 DE LA CARRETERA TUXPAN-TAMIAHUA	1	0
119	11	ABRIL	2017	KILOMETRO 2,5 DE LA CARRETERA TUXPAN-TAMIAHUA	1	0
120	11	ABRIL	2017	CALLE RODOLFO CURTI COL SANTA CRUZ, PAPANTLA, VER.	1	0
121	12	ABRIL	2017	CALLE RODOLFO CURTI COL SANTA CRUZ, PAPANTLA, VER.	2	0
122	12	ABRIL	2017	CARRETERA MARTINEZ DE LA TORRE CANOAS 72, COMPLEJO PETROQUIMICO ESCOLIN, POZA RICA DE HIDALGO VER	1	0
123	13	ABRIL	2017	CALLE RODOLFO CURTI COL SANTA CRUZ, PAPANTLA, VER.	1	0
124	13	ABRIL	2017	CARRETERA MARTINEZ DE LA TORRE CANOAS 72, COMPLEJO PETROQUIMICO ESCOLIN, POZA RICA DE HIDALGO VER	1	0
125	15	ABRIL	2017	CALLE RODOLFO CURTI COL SANTA CRUZ, PAPANTLA, VER.	1	0
126	15	ABRIL	2017	KILOMETRO 2,5 DE LA CARRETERA TUXPAN-TAMIAHUA	1	0
127	16	ABRIL	2017	CALLE MATAMOROS, PRIVADA PRIMERA DE MARIANO MATAMOROS, COL LAZARO CARDENAS, ALAMO TEMAPACHE	1	0
128	16	ABRIL	2017	CALLE RODOLFO CURTI, COL SANTA CRUZ, PAPANTLA, VER	1	0
129	17	ABRIL	2017	CARRETERA MARTINEZ DE LA TORRE CANOAS 72, COMPLEJO PETROQUIMICO ESCOLIN, POZA RICA DE HIDALGO VER	1	0
130	18	ABRIL	2017	CALLE RODOLFO CURTI, COL SANTA CRUZ, PAPANTLA, VER.	1	0
131	18	ABRIL	2017	KILOMETRO 2,5 DE LA CARRETERA TUXPAN-TAMIAHUA	1	0
132	19	ABRIL	2017	KILOMETRO 2,5 DE LA CARRETERA TUXPAN-TAMIAHUA	1	0
133	20	ABRIL	2017	CALLE RODOLFO CURTI COL SANTA CRUZ, PAPANTLA, VER.	1	0
134	20	ABRIL	2017	CARRETERA MARTINEZ DE LA TORRE CANOAS 72, COMPLEJO PETROQUIMICO ESCOLIN, POZA RICA DE HIDALGO VER	1	0
135	21	ABRIL	2017	CARRETERA MARTINEZ DE LA TORRE CANOAS 72, COMPLEJO PETROQUIMICO ESCOLIN, POZA RICA DE HIDALGO VER	1	0
136	22	ABRIL	2017	CALLE RODOLFO CURTI COL SANTA CRUZ, PAPANTLA, VER.	2	0
137	23	ABRIL	2017	CALLE EUCAMBILIA COL ESCUDERO DE POZA RICA, VER.	1	0
138	23	ABRIL	2017	KILOMETRO 2,5 DE LA CARRETERA TUXPAN-TAMIAHUA	1	0
139	26	ABRIL	2017	KILOMETRO 2,5 DE LA CARRETERA TUXPAN-TAMIAHUA	1	0
140	28	ABRIL	2017	KILOMETRO 2,5 DE LA CARRETERA TUXPAN-TAMIAHUA	1	0
141	28	ABRIL	2017	CALLE RODOLFO CURTI COL SANTA CRUZ, PAPANTLA, VER.	2	0
142	28	ABRIL	2017	CARRETERA MARTINEZ DE LA TORRE CANOAS 72, COMPLEJO PETROQUIMICO ESCOLIN, POZA RICA DE HIDALGO VER	1	0
143	30	ABRIL	2017	KILOMETRO 2,5 DE LA CARRETERA TUXPAN-TAMIAHUA	1	0
144	1	MAYO	2017	CALLE BUGAMBILIA . COL ESCUDERO DE POZA RICA, VER.	1	0
145	2	MAYO	2017	CARRETERA MARTINEZ DE LA TORRE CANOAS 72, COMPLEJO PETROQUIMICO ESCOLIN, POZA RICA DE HIDALGO VER	1	0
146	3	MAYO	2017	CALZADA DEL CEMENTERIO S/N BARRIO DE SANTA CRUZ, PAPANTLA, VER.	5	0
147	3	MAYO	2017	CALLE RODOLFO CURTI COL SANTA CRUZ, PAPANTLA, VER.	1	0
148	4	MAYO	2017	CALLE RODOLFO CURTI, COL SANTA CRUZ, PAPANTLA, VER.	1	0
149	5	MAYO	2017	KILOMETRO 2,5 DE LA CARRETERA TUXPAN-TAMIAHUA	1	0
150	6	MAYO	2017	CALLE RODOLFO CURTI COL SANTA CRUZ, PAPANTLA, VER.	1	0
151	6	MAYO	2017	KILOMETRO 2,5 DE LA CARRETERA TUXPAN-TAMIAHUA	1	0
152	7	MAYO	2017	KILOMETRO 2,5 DE LA CARRETERA TUXPAN-TAMIAHUA	1	0
153	7	MAYO	2017	CARRETERA MARTINEZ DE LA TORRE CANOAS 72, COMPLEJO PETROQUIMICO ESCOLIN, POZA RICA DE HIDALGO VER	1	0
154	8	MAYO	2017	CALLE RODOLFO CURTI COL SANTA CRUZ, PAPANTLA, VER.	1	0
155	8	MAYO	2017	KILOMETRO 2,5 DE LA CARRETERA TUXPAN-TAMIAHUA	1	0
156	9	MAYO	2017	CARRETERA MARTINEZ DE LA TORRE CANOAS 72, COMPLEJO PETROQUIMICO ESCOLIN, POZA RICA DE HIDALGO VER	2	0
157	10	MAYO	2017	CALLE RODOLFO CURTI COL SANTA CRUZ, PAPANTLA, VER	2	0
158	10	MAYO	2017	CALLE BUGAMBILIA COL ESCUDERO DE POZA RICA, VER.	1	0
159	10	MAYO	2017	CARRETERA MARTINEZ DE LA TORRE CANOAS 72, COMPLEJO PETROQUIMICO ESCOLIN, POZA RICA DE HIDALGO VER	1	0
160	10	MAYO	2017	KILOMETRO 2,5 DE LA CARRETERA TUXPAN-TAMIAHUA	1	0
161	11	MAYO	2017	CALLE RODOLFO CURTI, COL SANTA CRUZ, PAPANTLA, VER.	1	0
162	12	MAYO	2017	KILOMETRO 2,5 DE LA CARRETERA TUXPAN-TAMIAHUA	1	0
163	13	MAYO	2017	KILOMETRO 2,5 DE LA CARRETERA TUXPAN-TAMIAHUA	2	0
164	14	MAYO	2017	CARRETERA MARTINEZ DE LA TORRE CANOAS 72, COMPLEJO PETROQUIMICO ESCOLIN, POZA RICA DE HIDALGO VER	2	0
165	15	MAYO	2017	KILOMETRO 2,5 DE LA CARRETERA TUXPAN-TAMIAHUA	1	0
166	15	MAYO	2017	CALLE RODOLFO CURTI, COL SANTA CRUZ, PAPANTLA, VER.	2	0
167	16	MAYO	2017	CALLE RODOLFO CURTI, COL SANTA CRUZ, PAPANTLA, VER.	1	0
168	16	MAYO	2017	CARRETERA MARTINEZ DE LA TORRE CANOAS 72, COMPLEJO PETROQUIMICO ESCOLIN, POZA RICA DE HIDALGO VER	2	0
169	17	MAYO	2017	CALLE RODOLFO CURTI COL SANTA CRUZ, PAPANTLA, VER.	2	0
170	17	MAYO	2017	CALLE BUGAMBILIA . COL ESCUDERO DE POZA RICA, VER.	1	0
171	19	MAYO	2017	CARRETERA MARTINEZ DE LA TORRE CANOAS 72, COMPLEJO PETROQUIMICO ESCOLIN, POZA RICA DE HIDALGO VER	1	0
172	20	MAYO	2017	CALLE BUGAMBILIA COL ESCUDERO DE POZA RICA, VER	1	0
173	21	MAYO	2017	CALLE RODOLFO CURTI, COL SANTA CRUZ, PAPANTLA, VER.	1	0
174	23	MAYO	2017	KILOMETRO 2,5 DE LA CARRETERA TUXPAN-TAMIAHUA	1	0
175	25	MAYO	2017	CALLE RODOLFO CURTI COL SANTA CRUZ, PAPANTLA, VER.	2	0
176	26	MAYO	2017	CALLE RODOLFO CURTI COL SANTA CRUZ, PAPANTLA, VER.	1	0
177	27	MAYO	2017	CALLE RODOLFO CURTI COL SANTA CRUZ, PAPANTLA, VER.	1	0
178	31	MAYO	2017	CALLE RODOLFO CURTI COL SANTA CRUZ, PAPANTLA, VER.	1	0
179	30	MAYO	2017	CALLE RODOLFO CURTI COL SANTA CRUZ, PAPANTLA, VER.	1	0
180	30	MAYO	2017	KILOMETRO 2,5 DE LA CARRETERA TUXPAN-TAMIAHUA	1	0
181	1	JUNIO	2017	CALLE RODOLFO CURTI COL SANTA CRUZ, PAPANTLA, VER.	3	0
182	3	JUNIO	2017	CALLE RODOLFO CURTI COL SANTA CRUZ, PAPANTLA, VER.	1	0
183	3	JUNIO	2017	KILOMETRO 2,5 DE LA CARRETERA TUXPAN-TAMIAHUA	1	0
184	3	JUNIO	2017	CARRETERA MARTINEZ DE LA TORRE CANOAS 72, COMPLEJO PETROQUIMICO ESCOLIN, POZA RICA DE HIDALGO VER	1	0
185	5	JUNIO	2017	CALLE RODOLFO CURTI COL SANTA CRUZ, PAPANTLA, VER.	1	0
186	6	JUNIO	2017	CALLE RODOLFO CURTI, COL SANTA CRUZ, PAPANTLA, VER.	1	0
187	6	JUNIO	2017	CALLE BUGAMBILIA . COL ESCUDERO DE POZA RICA, VER.	2	0
188	7	JUNIO	2017	KILOMETRO 2,5 DE LA CARRETERA TUXPAN-TAMIAHUA	1	0
189	7	JUNIO	2017	CARRETERA MARTINEZ DE LA TORRE CANOAS 72, COMPLEJO PETROQUIMICO ESCOLIN, POZA RICA DE HIDALGO VER	1	0
190	8	JUNIO	2017	CALLE RODOLFO CURTI COL SANTA CRUZ, PAPANTLA, VER.	1	0
191	9	JUNIO	2017	CARRETERA MARTINEZ DE LA TORRE CANOAS 72, COMPLEJO PETROQUIMICO ESCOLIN, POZA RICA DE HIDALGO VER	1	0
192	11	JUNIO	2017	KILOMETRO 2,5 DE LA CARRETERA TUXPAN-TAMIAHUA	1	0
193	15	JUNIO	2017	PANTEON MUNICIPAL SANTISIMA TRINIDAD, PAPANTLA, VER.	0	0
194	14	JUNIO	2017	CALLE RODOLFO CURTI COL SANTA CRUZ, PAPANTLA, VER.	2	0
195	16	JUNIO	2017	KILOMETRO 2,5 DE LA CARRETERA TUXPAN-TAMIAHUA	1	0
196	18	JUNIO	2017	KILOMETRO 2,5 DE LA CARRETERA TUXPAN-TAMIAHUA	2	0
197	19	JUNIO	2017	KILOMETRO 2,5 DE LA CARRETERA TUXPAN-TAMIAHUA	1	0
198	21	JUNIO	2017	KILOMETRO 2,5 DE LA CARRETERA TUXPAN-TAMIAHUA	1	0
199	21	JUNIO	2017	CARRETERA MARTINEZ DE LA TORRE CANOAS 72, COMPLEJO PETROQUIMICO ESCOLIN, POZA RICA DE HIDALGO VER	1	0
200	22	JUNIO	2017	KILOMETRO 2,5 DE LA CARRETERA TUXPAN-TAMIAHUA	1	0

231	23	JUNIO	2017	CALLE RODOLFO CURTI, COL. SANTA CRUZ, PAPANTLA, VER.	1	0
232	24	JUNIO	2017	CALLE RODOLFO CURTI, COL. SANTA CRUZ, PAPANTLA, VER.	1	0
233	25	JUNIO	2017	CALLE RODOLFO CURTI, COL. SANTA CRUZ, PAPANTLA, VER.	1	0
234	25	JUNIO	2017	CALLE BUGAMBILIA, COL. ESCUDERO DE POZA RICA, VER.	1	0
235	26	JUNIO	2017	CARRETERA MARTINEZ DE LA TORRE CANOAS 72, COMPLEJO PETROQUIMICO ESCOLIN, POZA RICA DE HIDALGO VER	1	0
236	27	JUNIO	2017	CALLE BUGAMBILIA, COL. ESCUDERO DE POZA RICA, VER.	1	0
237	29	JUNIO	2017	KILOMETRO 2.5 DE LA CARRETERA TUXPAN-TAMIAHUA	2	0
238	30	JUNIO	2017	KILOMETRO 2.5 DE LA CARRETERA TUXPAN-TAMIAHUA	1	0
239	2	JULIO	2017	CALLE MATAMOROS, PRIVADA DE MERA DE MADERO MATAMOROS, COL. LAZARO CARDENAS, ALAMO TEMAPACHE	0	1
240	2	JULIO	2017	KILOMETRO 2.5 DE LA CARRETERA TUXPAN-TAMIAHUA	1	0
241	2	JULIO	2017	CALLE RODOLFO CURTI, COL. SANTA CRUZ, PAPANTLA, VER.	2	0
242	3	JULIO	2017	CARRETERA MARTINEZ DE LA TORRE CANOAS 72, COMPLEJO PETROQUIMICO ESCOLIN, POZA RICA DE HIDALGO VER	2	0
243	4	JULIO	2017	KILOMETRO 2.5 DE LA CARRETERA TUXPAN-TAMIAHUA	1	0
244	5	JULIO	2017	PANTEON MUNICIPAL HIDALGO, ALAMO TEMAPACHE, VER	1	0
245	5	JULIO	2017	CALLE RODOLFO CURTI, COL. SANTA CRUZ, PAPANTLA, VER.	1	0
246	6	JULIO	2017	CALLE RODOLFO CURTI, COL. SANTA CRUZ, PAPANTLA, VER.	1	0
247	6	JULIO	2017	KILOMETRO 2.5 DE LA CARRETERA TUXPAN-TAMIAHUA	1	0
248	6	JULIO	2017	CARRETERA MARTINEZ DE LA TORRE CANOAS 72, COMPLEJO PETROQUIMICO ESCOLIN, POZA RICA DE HIDALGO VER	1	0
249	7	JULIO	2017	CARRETERA MARTINEZ DE LA TORRE CANOAS 72, COMPLEJO PETROQUIMICO ESCOLIN, POZA RICA DE HIDALGO VER	1	0
250	8	JULIO	2017	CALLE RODOLFO CURTI, COL. SANTA CRUZ, PAPANTLA, VER.	2	0
251	9	JULIO	2017	CARRETERA MARTINEZ DE LA TORRE CANOAS 72, COMPLEJO PETROQUIMICO ESCOLIN, POZA RICA DE HIDALGO VER	1	0
252	10	JULIO	2017	KILOMETRO 2.5 DE LA CARRETERA TUXPAN-TAMIAHUA	2	0
253	11	JULIO	2017	KILOMETRO 2.5 DE LA CARRETERA TUXPAN-TAMIAHUA	1	0
254	12	JULIO	2017	KILOMETRO 2.5 DE LA CARRETERA TUXPAN-TAMIAHUA	1	0
255	12	JULIO	2017	CALLE RODOLFO CURTI, COL. SANTA CRUZ, PAPANTLA, VER.	1	0
256	14	JULIO	2017	CALLE RODOLFO CURTI, COL. SANTA CRUZ, PAPANTLA, VER.	2	0
257	14	JULIO	2017	CARRETERA MARTINEZ DE LA TORRE CANOAS 72, COMPLEJO PETROQUIMICO ESCOLIN, POZA RICA DE HIDALGO VER	1	0
258	15	JULIO	2017	KILOMETRO 2.5 DE LA CARRETERA TUXPAN-TAMIAHUA	1	0
259	16	JULIO	2017	CALLE BUGAMBILIA, COL. ESCUDERO DE POZA RICA, VER.	2	0
260	17	JULIO	2017	CALLE RODOLFO CURTI, COL. SANTA CRUZ, PAPANTLA, VER.	1	0
261	18	JULIO	2017	CARRETERA MARTINEZ DE LA TORRE CANOAS 72, COMPLEJO PETROQUIMICO ESCOLIN, POZA RICA DE HIDALGO VER	1	0
262	19	JULIO	2017	KILOMETRO 2.5 DE LA CARRETERA TUXPAN-TAMIAHUA	1	0
263	19	JULIO	2017	CALLE RODOLFO CURTI, COL. SANTA CRUZ, PAPANTLA, VER.	1	0
264	20	JULIO	2017	CALLE BUGAMBILIA, COL. ESCUDERO DE POZA RICA, VER.	1	0
265	20	JULIO	2017	KILOMETRO 2.5 DE LA CARRETERA TUXPAN-TAMIAHUA	1	0
266	21	JULIO	2017	KILOMETRO 2.5 DE LA CARRETERA TUXPAN-TAMIAHUA	1	0
267	22	JULIO	2017	CALLE RODOLFO CURTI, COL. SANTA CRUZ, PAPANTLA, VER.	2	0
268	23	JULIO	2017	KILOMETRO 2.5 DE LA CARRETERA TUXPAN-TAMIAHUA	2	0
269	24	JULIO	2017	CALLE RODOLFO CURTI, COL. SANTA CRUZ, PAPANTLA, VER.	1	0
270	24	JULIO	2017	CARRETERA MARTINEZ DE LA TORRE CANOAS 72, COMPLEJO PETROQUIMICO ESCOLIN, POZA RICA DE HIDALGO VER	2	0
271	25	JULIO	2017	CALLE RODOLFO CURTI, COL. SANTA CRUZ, PAPANTLA, VER.	1	0
272	27	JULIO	2017	CALZADA DEL CEMENTERIO S/N, BARRIO DE SANTA CRUZ, PAPANTLA, VER.	6	0
273	29	JULIO	2017	CALLE BUGAMBILIA, COL. ESCUDERO DE POZA RICA, VER.	1	0
274	29	JULIO	2017	KILOMETRO 2.5 DE LA CARRETERA TUXPAN-TAMIAHUA	1	0
275	30	JULIO	2017	KILOMETRO 2.5 DE LA CARRETERA TUXPAN-TAMIAHUA	1	0
276	31	JULIO	2017	CALLE RODOLFO CURTI, COL. SANTA CRUZ, PAPANTLA, VER.	1	0
277	31	JULIO	2017	KILOMETRO 2.5 DE LA CARRETERA TUXPAN-TAMIAHUA	2	0
278	31	JULIO	2017	CALLE RODOLFO CURTI, COL. SANTA CRUZ, PAPANTLA, VER.	1	0
279	1	AGOSTO	2017	CARRETERA MARTINEZ DE LA TORRE CANOAS 72, COMPLEJO PETROQUIMICO ESCOLIN, POZA RICA DE HIDALGO VER	3	0
280	2	AGOSTO	2017	CALLE RODOLFO CURTI, COL. SANTA CRUZ, PAPANTLA, VER.	2	0
281	2	AGOSTO	2017	KILOMETRO 2.5 DE LA CARRETERA TUXPAN-TAMIAHUA	1	0
282	3	AGOSTO	2017	CALLE BUGAMBILIA, COL. ESCUDERO DE POZA RICA, VER.	1	0
283	3	AGOSTO	2017	CALLE RODOLFO CURTI, COL. SANTA CRUZ, PAPANTLA, VER.	1	0
284	4	AGOSTO	2017	CARRETERA MARTINEZ DE LA TORRE CANOAS 72, COMPLEJO PETROQUIMICO ESCOLIN, POZA RICA DE HIDALGO VER	1	0
285	5	AGOSTO	2017	CALLE RODOLFO CURTI, COL. SANTA CRUZ, PAPANTLA, VER.	1	0
286	5	AGOSTO	2017	KILOMETRO 2.5 DE LA CARRETERA TUXPAN-TAMIAHUA	2	0
287	7	AGOSTO	2017	KILOMETRO 2.5 DE LA CARRETERA TUXPAN-TAMIAHUA	2	0
288	7	AGOSTO	2017	CALLE RODOLFO CURTI, COL. SANTA CRUZ, PAPANTLA, VER.	2	0
289	8	AGOSTO	2017	CALLE RODOLFO CURTI, COL. SANTA CRUZ, PAPANTLA, VER.	0	1
290	10	AGOSTO	2017	CALLE RODOLFO CURTI, COL. SANTA CRUZ, PAPANTLA, VER.	1	0
291	11	AGOSTO	2017	CALLE BUGAMBILIA, COL. ESCUDERO DE POZA RICA, VER.	1	0
292	11	AGOSTO	2017	CALLE BUGAMBILIA, COL. ESCUDERO DE POZA RICA, VER.	2	0
293	13	AGOSTO	2017	CARRETERA MARTINEZ DE LA TORRE CANOAS 72, COMPLEJO PETROQUIMICO ESCOLIN, POZA RICA DE HIDALGO VER	1	0
294	15	AGOSTO	2017	KILOMETRO 2.5 DE LA CARRETERA TUXPAN-TAMIAHUA	1	0
295	15	AGOSTO	2017	CALLE RODOLFO CURTI, COL. SANTA CRUZ, PAPANTLA, VER.	2	0
296	16	AGOSTO	2017	CARRETERA MARTINEZ DE LA TORRE CANOAS 72, COMPLEJO PETROQUIMICO ESCOLIN, POZA RICA DE HIDALGO VER	1	0
297	16	AGOSTO	2017	KILOMETRO 2.5 DE LA CARRETERA TUXPAN-TAMIAHUA	1	0
298	17	AGOSTO	2017	CALLE RODOLFO CURTI, COL. SANTA CRUZ, PAPANTLA, VER.	1	0
299	18	AGOSTO	2017	CALLE RODOLFO CURTI, COL. SANTA CRUZ, PAPANTLA, VER.	1	0
300	19	AGOSTO	2017	CALLE BUGAMBILIA, COL. ESCUDERO DE POZA RICA, VER.	1	0
301	19	AGOSTO	2017	CALLE BUGAMBILIA, COL. ESCUDERO DE POZA RICA, VER.	2	0
302	19	AGOSTO	2017	CARRETERA MARTINEZ DE LA TORRE CANOAS 72, COMPLEJO PETROQUIMICO ESCOLIN, POZA RICA DE HIDALGO VER	1	0
303	20	AGOSTO	2017	KILOMETRO 2.5 DE LA CARRETERA TUXPAN-TAMIAHUA	1	0
304	20	AGOSTO	2017	CALLE RODOLFO CURTI, COL. SANTA CRUZ, PAPANTLA, VER.	2	0
305	21	AGOSTO	2017	KILOMETRO 2.5 DE LA CARRETERA TUXPAN-TAMIAHUA	2	0
306	21	AGOSTO	2017	CALLE BUGAMBILIA, COL. ESCUDERO DE POZA RICA, VER.	1	0
307	21	AGOSTO	2017	CARRETERA MARTINEZ DE LA TORRE CANOAS 72, COMPLEJO PETROQUIMICO ESCOLIN, POZA RICA DE HIDALGO VER	1	0
308	22	AGOSTO	2017	KILOMETRO 2.5 DE LA CARRETERA TUXPAN-TAMIAHUA	1	0
309	22	AGOSTO	2017	CALLE RODOLFO CURTI, COL. SANTA CRUZ, PAPANTLA, VER.	1	0
310	22	AGOSTO	2017	CARRETERA MARTINEZ DE LA TORRE CANOAS 72, COMPLEJO PETROQUIMICO ESCOLIN, POZA RICA DE HIDALGO VER	2	0
311	23	AGOSTO	2017	CARRETERA MARTINEZ DE LA TORRE CANOAS 72, COMPLEJO PETROQUIMICO ESCOLIN, POZA RICA DE HIDALGO VER	1	0
312	24	AGOSTO	2017	CALLE RODOLFO CURTI, COL. SANTA CRUZ, PAPANTLA, VER.	1	0
313	24	AGOSTO	2017	CARRETERA MARTINEZ DE LA TORRE CANOAS 72, COMPLEJO PETROQUIMICO ESCOLIN, POZA RICA DE HIDALGO VER	2	0
314	25	AGOSTO	2017	CARRETERA MARTINEZ DE LA TORRE CANOAS 72, COMPLEJO PETROQUIMICO ESCOLIN, POZA RICA DE HIDALGO VER	1	0
315	26	AGOSTO	2017	CARRETERA MARTINEZ DE LA TORRE CANOAS 72, COMPLEJO PETROQUIMICO ESCOLIN, POZA RICA DE HIDALGO VER	1	0
316	27	AGOSTO	2017	KILOMETRO 2.5 DE LA CARRETERA TUXPAN-TAMIAHUA	1	0
317	28	AGOSTO	2017	KILOMETRO 2.5 DE LA CARRETERA TUXPAN-TAMIAHUA	1	0
318	28	AGOSTO	2017	CALLE BUGAMBILIA, COL. ESCUDERO DE POZA RICA, VER.	1	0
319	29	AGOSTO	2017	CALLE RODOLFO CURTI, COL. SANTA CRUZ, PAPANTLA, VER.	1	0
320	29	AGOSTO	2017	KILOMETRO 2.5 DE LA CARRETERA TUXPAN-TAMIAHUA	1	0
321	31	AGOSTO	2017	PANTEON MUNICIPAL JARDINES DE TUXPAN, VER.	1	0
322	31	AGOSTO	2017	KILOMETRO 2.5 DE LA CARRETERA TUXPAN-TAMIAHUA	1	0
323	31	AGOSTO	2017	CALLE BUGAMBILIA, COL. ESCUDERO DE POZA RICA, VER.	1	0
324	1	SEPTIEMBRE	2017	KILOMETRO 2.5 DE LA CARRETERA TUXPAN-TAMIAHUA	1	0
325	1	SEPTIEMBRE	2017	CALLE RODOLFO CURTI, COL. SANTA CRUZ, PAPANTLA, VER.	1	0
326	1	SEPTIEMBRE	2017	CARRETERA MARTINEZ DE LA TORRE CANOAS 72, COMPLEJO PETROQUIMICO ESCOLIN, POZA RICA DE HIDALGO VER	3	0
327	2	SEPTIEMBRE	2017	CALLE RODOLFO CURTI, COL. SANTA CRUZ, PAPANTLA, VER.	2	0
328	4	SEPTIEMBRE	2017	CALLE RODOLFO CURTI, COL. SANTA CRUZ, PAPANTLA, VER.	3	0
329	4	SEPTIEMBRE	2017	CARRETERA MARTINEZ DE LA TORRE CANOAS 72, COMPLEJO PETROQUIMICO ESCOLIN, POZA RICA DE HIDALGO VER	1	0
330	6	SEPTIEMBRE	2017	KILOMETRO 2.5 DE LA CARRETERA TUXPAN-TAMIAHUA	1	0
331	7	SEPTIEMBRE	2017	KILOMETRO 2.5 DE LA CARRETERA TUXPAN-TAMIAHUA	2	0
332	7	SEPTIEMBRE	2017	CALLE RODOLFO CURTI, COL. SANTA CRUZ, PAPANTLA, VER.	1	0

304	8	SEPTIEMBRE	2017	KILOMETRO 2.5 DE LA CARRETERA TUXPAN-TAMIAHUA	1	0
305	10	SEPTIEMBRE	2017	KILOMETRO 2.5 DE LA CARRETERA TUXPAN-TAMIAHUA	1	0
306	10	SEPTIEMBRE	2017	CARRETERA MARTINEZ DE LA TORRE CANOAS 72, COMPLEJO PETROQUIMICO ESCOLIN, POZA RICA DE HIDALGO VER	2	0
307	11	SEPTIEMBRE	2017	KILOMETRO 2.5 DE LA CARRETERA TUXPAN-TAMIAHUA	1	0
308	11	SEPTIEMBRE	2017	CALLE RODOLFO CURTI, COL. SANTA CRUZ, PAPANTLA, VER.	2	0
309	12	SEPTIEMBRE	2017	CALLE RODOLFO CURTI, COL. SANTA CRUZ, PAPANTLA, VER.	3	0
310	12	SEPTIEMBRE	2017	CALLE BUGAMBILIA , COL. ESCUDERO DE POZA RICA, VER.	1	0
311	13	SEPTIEMBRE	2017	CALLE RODOLFO CURTI, COL. SANTA CRUZ, PAPANTLA, VER.	1	0
312	14	SEPTIEMBRE	2017	PANTEON MUNICIPAL SANTISIMA TRINIDAD, PAPANTLA, VER	1	0
313	14	SEPTIEMBRE	2017	KILOMETRO 2.5 DE LA CARRETERA TUXPAN-TAMIAHUA	1	0
314	14	SEPTIEMBRE	2017	CARRETERA MARTINEZ DE LA TORRE CANOAS 72, COMPLEJO PETROQUIMICO ESCOLIN, POZA RICA DE HIDALGO VER	1	0
315	15	SEPTIEMBRE	2017	CALLE RODOLFO CURTI, COL. SANTA CRUZ, PAPANTLA, VER.	1	0
316	16	SEPTIEMBRE	2017	CALLE RODOLFO CURTI, COL. SANTA CRUZ, PAPANTLA, VER	1	0
317	17	SEPTIEMBRE	2017	CALLE RODOLFO CURTI, COL. SANTA CRUZ, PAPANTLA, VER.	1	0
318	17	SEPTIEMBRE	2017	CALLE BUGAMBILIA , COL. ESCUDERO DE POZA RICA, VER.	1	0
319	18	SEPTIEMBRE	2017	KILOMETRO 2.5 DE LA CARRETERA TUXPAN-TAMIAHUA	1	0
320	19	SEPTIEMBRE	2017	CALLE BUGAMBILIA COL. ESCUDERO DE POZA RICA, VER.	1	0
321	20	SEPTIEMBRE	2017	KILOMETRO 2.5 DE LA CARRETERA TUXPAN-TAMIAHUA	1	0
322	20	SEPTIEMBRE	2017	CALLE RODOLFO CURTI, COL. SANTA CRUZ, PAPANTLA, VER.	2	0
323	20	SEPTIEMBRE	2017	CARRETERA MARTINEZ DE LA TORRE CANOAS 72, COMPLEJO PETROQUIMICO ESCOLIN, POZA RICA DE HIDALGO VER	2	0
324	21	SEPTIEMBRE	2017	KILOMETRO 2.5 DE LA CARRETERA TUXPAN-TAMIAHUA	2	0
325	22	SEPTIEMBRE	2017	KILOMETRO 2.5 DE LA CARRETERA TUXPAN-TAMIAHUA	1	0
326	22	SEPTIEMBRE	2017	CALLE RODOLFO CURTI, COL. SANTA CRUZ, PAPANTLA, VER.	2	0
327	22	SEPTIEMBRE	2017	CARRETERA MARTINEZ DE LA TORRE CANOAS 72, COMPLEJO PETROQUIMICO ESCOLIN, POZA RICA DE HIDALGO VER	1	0
328	24	SEPTIEMBRE	2017	KILOMETRO 2.5 DE LA CARRETERA TUXPAN-TAMIAHUA	2	0
329	24	SEPTIEMBRE	2017	CALLE RODOLFO CURTI, COL. SANTA CRUZ, PAPANTLA, VER.	1	0
330	24	SEPTIEMBRE	2017	CARRETERA MARTINEZ DE LA TORRE CANOAS 72, COMPLEJO PETROQUIMICO ESCOLIN, POZA RICA DE HIDALGO VER	1	0
331	25	SEPTIEMBRE	2017	CALLE RODOLFO CURTI, COL. SANTA CRUZ, PAPANTLA, VER.	1	0
332	27	SEPTIEMBRE	2017	CALLE RODOLFO CURTI, COL. SANTA CRUZ, PAPANTLA, VER.	1	0
333	28	SEPTIEMBRE	2017	CALLE RODOLFO CURTI, COL. SANTA CRUZ, PAPANTLA, VER.	1	0
334	28	SEPTIEMBRE	2017	KILOMETRO 2.5 DE LA CARRETERA TUXPAN-TAMIAHUA	1	0
335	28	SEPTIEMBRE	2017	CALLE MATAMOROS, PRIVADA PRIMERA DE MARIANO MATAMOROS, COL. LÁZARO CÁRDENAS, ÁLAMO TEMAPACHE	1	0
336	29	SEPTIEMBRE	2017	CARRETERA POZA RICA-COATZINTLA S/N COL. SALVADOR ALLENDE ANEXO AL CEMENTERIO SANTISIMA TRINIDAD	2	0
337	29	SEPTIEMBRE	2017	CARRETERA MARTINEZ DE LA TORRE CANOAS 72, COMPLEJO PETROQUIMICO ESCOLIN, POZA RICA DE HIDALGO VER	1	0
338	30	SEPTIEMBRE	2017	CALLE RODOLFO CURTI, COL. SANTA CRUZ, PAPANTLA, VER.	1	0
339	1	OCTUBRE	2017	CALLE RODOLFO CURTI, COL. SANTA CRUZ, PAPANTLA, VER.	4	0
340	2	OCTUBRE	2017	CALLE RODOLFO CURTI, COL. SANTA CRUZ, PAPANTLA, VER.	1	1
341	2	OCTUBRE	2017	KILOMETRO 2.5 DE LA CARRETERA TUXPAN-TAMIAHUA	1	0
342	2	OCTUBRE	2017	CARRETERA MARTINEZ DE LA TORRE CANOAS 72, COMPLEJO PETROQUIMICO ESCOLIN, POZA RICA DE HIDALGO VER	1	0
343	3	OCTUBRE	2017	KILOMETRO 2.5 DE LA CARRETERA TUXPAN-TAMIAHUA	1	0
344	3	OCTUBRE	2017	CARRETERA MARTINEZ DE LA TORRE CANOAS 72, COMPLEJO PETROQUIMICO ESCOLIN, POZA RICA DE HIDALGO VER	2	0
345	4	OCTUBRE	2017	CALLE RODOLFO CURTI, COL. SANTA CRUZ, PAPANTLA, VER.	3	0
346	4	OCTUBRE	2017	CARRETERA MARTINEZ DE LA TORRE CANOAS 72, COMPLEJO PETROQUIMICO ESCOLIN, POZA RICA DE HIDALGO VER	4	0
347	5	OCTUBRE	2017	CALLE RODOLFO CURTI, COL. SANTA CRUZ, PAPANTLA, VER	1	0
348	5	OCTUBRE	2017	CARRETERA MARTINEZ DE LA TORRE CANOAS 72, COMPLEJO PETROQUIMICO ESCOLIN, POZA RICA DE HIDALGO VER	1	0
349	6	OCTUBRE	2017	KILOMETRO 2.5 DE LA CARRETERA TUXPAN-TAMIAHUA	1	0
350	7	OCTUBRE	2017	CALLE RODOLFO CURTI, COL. SANTA CRUZ, PAPANTLA, VER.	1	0
351	8	OCTUBRE	2017	CALLE RODOLFO CURTI, COL. SANTA CRUZ, PAPANTLA, VER.	1	0
352	8	OCTUBRE	2017	KILOMETRO 2.5 DE LA CARRETERA TUXPAN-TAMIAHUA	1	0
353	9	OCTUBRE	2017	KILOMETRO 2.5 DE LA CARRETERA TUXPAN-TAMIAHUA	1	0
354	10	OCTUBRE	2017	CARRETERA MARTINEZ DE LA TORRE CANOAS 72, COMPLEJO PETROQUIMICO ESCOLIN, POZA RICA DE HIDALGO VER	1	0
355	11	OCTUBRE	2017	KILOMETRO 2.5 DE LA CARRETERA TUXPAN-TAMIAHUA	2	0
356	11	OCTUBRE	2017	CALLE RODOLFO CURTI, COL. SANTA CRUZ, PAPANTLA, VER.	1	0
357	12	OCTUBRE	2017	CARRETERA MARTINEZ DE LA TORRE CANOAS 72, COMPLEJO PETROQUIMICO ESCOLIN, POZA RICA DE HIDALGO VER	1	0
358	13	OCTUBRE	2017	CALLE RODOLFO CURTI, COL. SANTA CRUZ, PAPANTLA, VER.	1	0
359	14	OCTUBRE	2017	CALLE RODOLFO CURTI, COL. SANTA CRUZ, PAPANTLA, VER.	1	0
360	14	OCTUBRE	2017	KILOMETRO 2.5 DE LA CARRETERA TUXPAN-TAMIAHUA	1	0
361	15	OCTUBRE	2017	KILOMETRO 2.5 DE LA CARRETERA TUXPAN-TAMIAHUA	1	0
362	16	OCTUBRE	2017	CALLE RODOLFO CURTI, COL. SANTA CRUZ, PAPANTLA, VER.	1	0
363	17	OCTUBRE	2017	CALLE RODOLFO CURTI, COL. SANTA CRUZ, PAPANTLA, VER.	1	0
364	17	OCTUBRE	2017	KILOMETRO 2.5 DE LA CARRETERA TUXPAN-TAMIAHUA	1	0
365	17	OCTUBRE	2017	CALLE BUGAMBILIA COL. ESCUDERO DE POZA RICA, VER.	1	0
366	18	OCTUBRE	2017	CALLE BUGAMBILIA COL. ESCUDERO DE POZA RICA, VER	1	0
367	18	OCTUBRE	2017	KILOMETRO 2.5 DE LA CARRETERA TUXPAN-TAMIAHUA	2	0
368	19	OCTUBRE	2017	CALLE RODOLFO CURTI, COL. SANTA CRUZ, PAPANTLA, VER.	1	0
369	20	OCTUBRE	2017	CALLE RODOLFO CURTI, COL. SANTA CRUZ, PAPANTLA, VER.	2	0
370	20	OCTUBRE	2017	CARRETERA MARTINEZ DE LA TORRE CANOAS 72, COMPLEJO PETROQUIMICO ESCOLIN, POZA RICA DE HIDALGO VER	8	0
371	22	OCTUBRE	2017	CALLE RODOLFO CURTI, COL. SANTA CRUZ, PAPANTLA, VER.	2	0
372	23	OCTUBRE	2017	CALLE RODOLFO CURTI, COL. SANTA CRUZ, PAPANTLA, VER.	2	0
373	24	OCTUBRE	2017	KILOMETRO 2.5 DE LA CARRETERA TUXPAN-TAMIAHUA	1	0
374	25	OCTUBRE	2017	CALLE BUGAMBILIA COL. ESCUDERO DE POZA RICA, VER.	1	0
375	27	OCTUBRE	2017	CALLE RODOLFO CURTI, COL. SANTA CRUZ, PAPANTLA, VER.	2	0
376	27	OCTUBRE	2017	CARRETERA MARTINEZ DE LA TORRE CANOAS 72, COMPLEJO PETROQUIMICO ESCOLIN, POZA RICA DE HIDALGO VER	1	0
377	28	OCTUBRE	2017	CALLE RODOLFO CURTI, COL. SANTA CRUZ, PAPANTLA, VER.	1	0
378	29	OCTUBRE	2017	CALLE RODOLFO CURTI, COL. SANTA CRUZ, PAPANTLA, VER.	1	0
379	29	OCTUBRE	2017	CALLE BUGAMBILIA COL. ESCUDERO DE POZA RICA, VER.	1	0
380	29	OCTUBRE	2017	CARRETERA MARTINEZ DE LA TORRE CANOAS 72, COMPLEJO PETROQUIMICO ESCOLIN, POZA RICA DE HIDALGO VER	1	0
381	31	OCTUBRE	2017	CALLE RODOLFO CURTI, COL. SANTA CRUZ, PAPANTLA, VER	1	0
382	1	NOVIEMBRE	2017	CALLE RODOLFO CURTI, COL. SANTA CRUZ, PAPANTLA, VER.	2	0
383	1	NOVIEMBRE	2017	KILOMETRO 2.5 DE LA CARRETERA TUXPAN-TAMIAHUA	2	0
384	2	NOVIEMBRE	2017	KILOMETRO 2.5 DE LA CARRETERA TUXPAN-TAMIAHUA	1	0
385	3	NOVIEMBRE	2017	KILOMETRO 2.5 DE LA CARRETERA TUXPAN-TAMIAHUA	1	0
386	3	NOVIEMBRE	2017	CALLE BUGAMBILIA COL. ESCUDERO DE POZA RICA, VER.	1	0
387	3	NOVIEMBRE	2017	CARRETERA MARTINEZ DE LA TORRE CANOAS 72, COMPLEJO PETROQUIMICO ESCOLIN, POZA RICA DE HIDALGO VER	2	0
388	4	NOVIEMBRE	2017	CARRETERA MARTINEZ DE LA TORRE CANOAS 72, COMPLEJO PETROQUIMICO ESCOLIN, POZA RICA DE HIDALGO VER	2	0
389	5	NOVIEMBRE	2017	CALLE RODOLFO CURTI, COL. SANTA CRUZ, PAPANTLA, VER	1	0
390	6	NOVIEMBRE	2017	CALLE RODOLFO CURTI, COL. SANTA CRUZ, PAPANTLA, VER.	2	0
391	7	NOVIEMBRE	2017	CALLE RODOLFO CURTI, COL. SANTA CRUZ, PAPANTLA, VER.	1	0
392	7	NOVIEMBRE	2017	CALLE BUGAMBILIA COL. ESCUDERO DE POZA RICA, VER	1	0
393	7	NOVIEMBRE	2017	KILOMETRO 2.5 DE LA CARRETERA TUXPAN-TAMIAHUA	1	0
394	7	NOVIEMBRE	2017	CARRETERA POZA RICA-COATZINTLA S/N COL. SALVADOR ALLENDE ANEXO AL CEMENTERIO SANTISIMA TRINIDAD	1	0
395	8	NOVIEMBRE	2017	CARRETERA POZA RICA-COATZINTLA S/N COL. SALVADOR ALLENDE ANEXO AL CEMENTERIO SANTISIMA TRINIDAD	1	0
396	8	NOVIEMBRE	2017	KILOMETRO 2.5 DE LA CARRETERA TUXPAN-TAMIAHUA	2	0
397	8	NOVIEMBRE	2017	CARRETERA MARTINEZ DE LA TORRE CANOAS 72, COMPLEJO PETROQUIMICO ESCOLIN, POZA RICA DE HIDALGO VER	1	0
398	10	NOVIEMBRE	2017	CALLE BUGAMBILIA COL. ESCUDERO DE POZA RICA, VER.	1	0
399	10	NOVIEMBRE	2017	KILOMETRO 2.5 DE LA CARRETERA TUXPAN-TAMIAHUA	1	0
400	10	NOVIEMBRE	2017	CARRETERA MARTINEZ DE LA TORRE CANOAS 72, COMPLEJO PETROQUIMICO ESCOLIN, POZA RICA DE HIDALGO VER	2	0
401	11	NOVIEMBRE	2017	KILOMETRO 2.5 DE LA CARRETERA TUXPAN-TAMIAHUA	1	0
402	12	NOVIEMBRE	2017	CALLE RODOLFO CURTI, COL. SANTA CRUZ, PAPANTLA, VER.	1	0
403	13	NOVIEMBRE	2017	CALLE RODOLFO CURTI, COL. SANTA CRUZ, PAPANTLA, VER.	2	0
404	14	NOVIEMBRE	2017	CALLE RODOLFO CURTI, COL. SANTA CRUZ, PAPANTLA, VER.	1	0
405	15	NOVIEMBRE	2017	CARRETERA MARTINEZ DE LA TORRE CANOAS 72, COMPLEJO PETROQUIMICO ESCOLIN, POZA RICA DE HIDALGO VER	1	0
406	16	NOVIEMBRE	2017	KILOMETRO 2.5 DE LA CARRETERA TUXPAN-TAMIAHUA	1	0

407	18	NOVIEMBRE	2017	KILOMETRO 2,5 DE LA CARRETERA TUXPAN-TAMIAHUA	1	0
408	19	NOVIEMBRE	2017	CALLE RODOLFO CURTI COL. SANTA CRUZ, PAPANTLA, VER.	1	0
409	19	NOVIEMBRE	2017	KILOMETRO 2,5 DE LA CARRETERA TUXPAN-TAMIAHUA	1	0
410	20	NOVIEMBRE	2017	KILOMETRO 2,5 DE LA CARRETERA TUXPAN-TAMIAHUA	2	1
411	20	NOVIEMBRE	2017	CALLE RODOLFO CURTI COL. SANTA CRUZ, PAPANTLA, VER.	0	2
412	20	NOVIEMBRE	2017	CARRETERA MARTINEZ DE LA TORRE CANOAS 72, COMPLEJO PETROQUIMICO ESCOLIN, POZA RICA DE HIDALGO VER	1	0
413	22	NOVIEMBRE	2017	KILOMETRO 2,5 DE LA CARRETERA TUXPAN-TAMIAHUA	1	1
414	25	NOVIEMBRE	2017	CALLE RODOLFO CURTI COL. SANTA CRUZ, PAPANTLA, VER.	1	0
415	26	NOVIEMBRE	2017	CALLE RODOLFO CURTI COL. SANTA CRUZ, PAPANTLA, VER.	1	0
416	26	NOVIEMBRE	2017	KILOMETRO 2,5 DE LA CARRETERA TUXPAN-TAMIAHUA	1	0
417	26	NOVIEMBRE	2017	CALLE BUGAMBILIA [illegible] COL. ESCUDERO DE POZA RICA, VER.	1	0
418	27	NOVIEMBRE	2017	CARRETERA MARTINEZ DE LA TORRE CANOAS 72, COMPLEJO PETROQUIMICO ESCOLIN, POZA RICA DE HIDALGO VER	1	0
419	28	NOVIEMBRE	2017	CALLE BUGAMBILIA [illegible] COL. ESCUDERO DE POZA RICA, VER.	1	0
420	28	NOVIEMBRE	2017	CALLE RODOLFO CURTI COL. SANTA CRUZ, PAPANTLA, VER.	3	0
421	28	NOVIEMBRE	2017	PANTEON MUNICIPAL JARDINES DE TUXPAN, VER.	1	0
422	29	NOVIEMBRE	2017	CALLE RODOLFO CURTI COL. SANTA CRUZ, PAPANTLA, VER.	1	0
423	25	NOVIEMBRE	2017	CARRETERA MARTINEZ DE LA TORRE CANOAS 72, COMPLEJO PETROQUIMICO ESCOLIN, POZA RICA DE HIDALGO VER	1	0
424	9	DICIEMBRE	2017	KILOMETRO 2,5 DE LA CARRETERA TUXPAN-TAMIAHUA	1	0
425	10	DICIEMBRE	2017	CALLE BUGAMBILIA [illegible] COL. ESCUDERO DE POZA RICA, VER.	1	0
426	12	DICIEMBRE	2017	KILOMETRO 2,5 DE LA CARRETERA TUXPAN-TAMIAHUA	1	1
427	13	DICIEMBRE	2017	KILOMETRO 2,5 DE LA CARRETERA TUXPAN-TAMIAHUA	1	0
428	13	DICIEMBRE	2017	CARRETERA MARTINEZ DE LA TORRE CANOAS 72, COMPLEJO PETROQUIMICO ESCOLIN, POZA RICA DE HIDALGO VER	1	0
429	14	DICIEMBRE	2017	KILOMETRO 2,5 DE LA CARRETERA TUXPAN-TAMIAHUA	1	0
430	15	DICIEMBRE	2017	CARRETERA MARTINEZ DE LA TORRE CANOAS 72, COMPLEJO PETROQUIMICO ESCOLIN, POZA RICA DE HIDALGO VER	1	0
431	17	DICIEMBRE	2017	CALLE MATAMOROS, PRIVADA PRIMERA DE MARIANO MATAMOROS, COL. LÁZARO CÁRDENAS, ÁLAMO TEMAPACHE	0	1
432	17	DICIEMBRE	2017	CARRETERA MARTINEZ DE LA TORRE CANOAS 72, COMPLEJO PETROQUIMICO ESCOLIN, POZA RICA DE HIDALGO VER	1	0
433	20	DICIEMBRE	2017	KILOMETRO 2,5 DE LA CARRETERA TUXPAN-TAMIAHUA	1	0
434	20	DICIEMBRE	2017	CARRETERA MARTINEZ DE LA TORRE CANOAS 72, COMPLEJO PETROQUIMICO ESCOLIN, POZA RICA DE HIDALGO VER	1	0
435	21	DICIEMBRE	2017	PANTEON MUNICIPAL HIDALGO, ÁLAMO TEMAPACHE, VER.	1	0
436	24	DICIEMBRE	2017	CARRETERA MARTINEZ DE LA TORRE CANOAS 72, COMPLEJO PETROQUIMICO ESCOLIN, POZA RICA DE HIDALGO VER	2	0
437	26	DICIEMBRE	2017	KILOMETRO 2,5 DE LA CARRETERA TUXPAN-TAMIAHUA	1	1
438	27	DICIEMBRE	2017	KILOMETRO 2,5 DE LA CARRETERA TUXPAN-TAMIAHUA	2	0
439	30	DICIEMBRE	2017	KILOMETRO 2,5 DE LA CARRETERA TUXPAN-TAMIAHUA	1	0
440	30	DICIEMBRE	2017	CARRETERA MARTINEZ DE LA TORRE CANOAS 72, COMPLEJO PETROQUIMICO ESCOLIN, POZA RICA DE HIDALGO VER	1	0
				SUBTOTAL	581	12
				TOTAL CADÁVERES EN EL AÑO	**593**	

FISCALIA REGIONAL ZONA NORTE TUXPAN

CADÁVERES 2018 AL 27 DE JUNIO DEL 2019

No. Prog.	DIA	MES	AÑO	UBICACIÓN DEL SEMEFO (DOMICILIO, CALLE, MPIO., ETC.)	NÚMERO CADAVERES IDENTIFICADOS	NÚMERO CADAVERES NO IDENTIFICADOS
1	1	ENERO	2018	CARRETERA MARTINEZ DE LA TORRE CANOAS 72, COMPLEJO PETROQUIMICO ESCOLIN, POZA RICA DE HIDALGO VER	1	0
2	2	ENERO	2018	CALLE RODOLFO CURTI, COL. SANTA CRUZ, PAPANTLA, VER	0	1
3	2	ENERO	2018	CARRETERA MARTINEZ DE LA TORRE CANOAS 72, COMPLEJO PETROQUIMICO ESCOLIN, POZA RICA DE HIDALGO VER	1	0
4	3	ENERO	2018	CARRETERA MARTINEZ DE LA TORRE CANOAS 72, COMPLEJO PETROQUIMICO ESCOLIN, POZA RICA DE HIDALGO VER	1	0
5	4	ENERO	2018	CARRETERA MARTINEZ DE LA TORRE CANOAS 72, COMPLEJO PETROQUIMICO ESCOLIN, POZA RICA DE HIDALGO VER	1	0
6	6	ENERO	2018	CALLE RODOLFO CURTI, COL. SANTA CRUZ, PAPANTLA, VER	0	1
7	7	ENERO	2018	CALLE RODOLFO CURTI, COL. SANTA CRUZ, PAPANTLA, VER.	2	0
8	7	ENERO	2018	CARRETERA MARTINEZ DE LA TORRE CANOAS 72, COMPLEJO PETROQUIMICO ESCOLIN, POZA RICA DE HIDALGO VER	1	0
9	8	ENERO	2018	CALLE RODOLFO CURTI, COL. SANTA CRUZ, PAPANTLA, VER.	1	0
10	9	ENERO	2018	CARRETERA MARTINEZ DE LA TORRE CANOAS 72, COMPLEJO PETROQUIMICO ESCOLIN, POZA RICA DE HIDALGO VER	1	0
11	10	ENERO	2018	CARRETERA MARTINEZ DE LA TORRE CANOAS 72, COMPLEJO PETROQUIMICO ESCOLIN, POZA RICA DE HIDALGO VER	1	0
12	11	ENERO	2018	CALLE RODOLFO CURTI, COL. SANTA CRUZ, PAPANTLA, VER	1	0
13	11	ENERO	2018	KILOMETRO 2.5 DE LA CARRETERA TUXPAN-TAMIAHUA	1	0
14	11	ENERO	2018	CARRETERA MARTINEZ DE LA TORRE CANOAS 72, COMPLEJO PETROQUIMICO ESCOLIN, POZA RICA DE HIDALGO VER	1	0
15	14	ENERO	2018	CALLE BUGAMBILIA COL. ESCUDERO DE POZA RICA, VER.	1	0
16	15	ENERO	2018	PANTEON MUNICIPAL SANTISIMA TRINIDAD, PAPANTLA, VER	2	0
17	15	ENERO	2018	CALLE RODOLFO CURTI, COL. SANTA CRUZ, PAPANTLA, VER.	3	0
18	15	ENERO	2018	CARRETERA MARTINEZ DE LA TORRE CANOAS 72, COMPLEJO PETROQUIMICO ESCOLIN, POZA RICA DE HIDALGO VER	1	0
19	16	ENERO	2018	KILOMETRO 2.5 DE LA CARRETERA TUXPAN-TAMIAHUA	1	0
20	17	ENERO	2018	CALLE RODOLFO CURTI, COL. SANTA CRUZ, PAPANTLA, VER.	1	0
21	17	ENERO	2018	KILOMETRO 2.5 DE LA CARRETERA TUXPAN-TAMIAHUA	1	0
22	18	ENERO	2018	CALLE BUGAMBILIA COL. ESCUDERO DE POZA RICA, VER	2	0
23	18	ENERO	2018	KILOMETRO 2.5 DE LA CARRETERA TUXPAN-TAMIAHUA	1	0
24	19	ENERO	2018	CALLE RODOLFO CURTI, COL. SANTA CRUZ, PAPANTLA, VER	2	0
25	20	ENERO	2018	KILOMETRO 2.5 DE LA CARRETERA TUXPAN-TAMIAHUA	1	0
26	21	ENERO	2018	CALLE MATAMOROS, PROVIDENCIA, MERA DE MARIANO MATAMOROS, COL. LAZARO CARDENAS, ALAMO TEMAPACHE	1	0
27	21	ENERO	2018	CALLE RODOLFO CURTI, COL. SANTA CRUZ, PAPANTLA, VER.	1	0
28	21	ENERO	2018	CARRETERA MARTINEZ DE LA TORRE CANOAS 72, COMPLEJO PETROQUIMICO ESCOLIN, POZA RICA DE HIDALGO VER	1	0
29	22	ENERO	2018	KILOMETRO 2.5 DE LA CARRETERA TUXPAN-TAMIAHUA	1	0
30	23	ENERO	2018	CALLE RODOLFO CURTI, COL. SANTA CRUZ, PAPANTLA, VER	2	0
31	24	ENERO	2018	CALLE RODOLFO CURTI, COL. SANTA CRUZ, PAPANTLA, VER	1	0
32	24	ENERO	2018	KILOMETRO 2.5 DE LA CARRETERA TUXPAN-TAMIAHUA	1	0
33	25	ENERO	2018	CALLE RODOLFO CURTI, COL. SANTA CRUZ, PAPANTLA, VER	3	0
34	26	ENERO	2018	CALLE RODOLFO CURTI, COL. SANTA CRUZ, PAPANTLA, VER	1	0
35	26	ENERO	2018	KILOMETRO 2.5 DE LA CARRETERA TUXPAN-TAMIAHUA	1	0
36	27	ENERO	2018	CALLE RODOLFO CURTI, COL. SANTA CRUZ, PAPANTLA, VER.	2	0
37	28	ENERO	2018	CALLE RODOLFO CURTI, COL. SANTA CRUZ, PAPANTLA, VER.	1	0
38	29	ENERO	2018	CALLE RODOLFO CURTI, COL. SANTA CRUZ, PAPANTLA, VER.	2	0
39	30	ENERO	2018	CALLE RODOLFO CURTI, COL. SANTA CRUZ, PAPANTLA, VER.	1	0
40	31	ENERO	2018	KILOMETRO 2.5 DE LA CARRETERA TUXPAN-TAMIAHUA	1	0
41	1	FEBRERO	2018	CALLE RODOLFO CURTI, COL. SANTA CRUZ, PAPANTLA, VER	2	0
42	2	FEBRERO	2018	CALLE RODOLFO CURTI, COL. SANTA CRUZ, PAPANTLA, VER.	2	0
43	4	FEBRERO	2018	CALLE RODOLFO CURTI, COL. SANTA CRUZ, PAPANTLA, VER.	1	0
44	6	FEBRERO	2018	KILOMETRO 2.5 DE LA CARRETERA TUXPAN-TAMIAHUA	1	0
45	7	FEBRERO	2018	CARRETERA MARTINEZ DE LA TORRE CANOAS 72, COMPLEJO PETROQUIMICO ESCOLIN, POZA RICA DE HIDALGO VER	1	0
46	8	FEBRERO	2018	KILOMETRO 2.5 DE LA CARRETERA TUXPAN-TAMIAHUA	1	0
47	8	FEBRERO	2018	CALLE RODOLFO CURTI, COL. SANTA CRUZ, PAPANTLA, VER	6	0
48	9	FEBRERO	2018	CALLE RODOLFO CURTI, COL. SANTA CRUZ, PAPANTLA, VER.	2	0
49	9	FEBRERO	2018	KILOMETRO 2.5 DE LA CARRETERA TUXPAN-TAMIAHUA	1	0
50	9	FEBRERO	2018	CARRETERA MARTINEZ DE LA TORRE CANOAS 72, COMPLEJO PETROQUIMICO ESCOLIN, POZA RICA DE HIDALGO VER	3	0
51	10	FEBRERO	2018	CARRETERA MARTINEZ DE LA TORRE CANOAS 72, COMPLEJO PETROQUIMICO ESCOLIN, POZA RICA DE HIDALGO VER	3	0
52	12	FEBRERO	2018	CALLE BUGAMBILIA COL. ESCUDERO DE POZA RICA, VER.	1	0
53	14	FEBRERO	2018	CALLE RODOLFO CURTI, COL. SANTA CRUZ, PAPANTLA, VER.	2	0
54	15	FEBRERO	2018	CALLE RODOLFO CURTI, COL. SANTA CRUZ, PAPANTLA, VER.	3	0
55	16	FEBRERO	2018	CALLE RODOLFO CURTI, COL. SANTA CRUZ, PAPANTLA, VER.	1	0
56	16	FEBRERO	2018	KILOMETRO 2.5 DE LA CARRETERA TUXPAN-TAMIAHUA	1	0
57	17	FEBRERO	2018	PANTEON MUNICIPAL SANTISIMA TRINIDAD, PAPANTLA, VER.	1	0
58	17	FEBRERO	2018	KILOMETRO 2.5 DE LA CARRETERA TUXPAN-TAMIAHUA	4	0
59	18	FEBRERO	2018	PANTEON MUNICIPAL SANTISIMA TRINIDAD, PAPANTLA, VER.	1	0
60	19	FEBRERO	2018	CALLE RODOLFO CURTI, COL. SANTA CRUZ, PAPANTLA, VER.	1	0
61	19	FEBRERO	2018	CARRETERA MARTINEZ DE LA TORRE CANOAS 72, COMPLEJO PETROQUIMICO ESCOLIN, POZA RICA DE HIDALGO VER	1	0
62	20	FEBRERO	2018	CARRETERA MARTINEZ DE LA TORRE CANOAS 72, COMPLEJO PETROQUIMICO ESCOLIN, POZA RICA DE HIDALGO VER	1	0
63	21	FEBRERO	2018	CALLE RODOLFO CURTI, COL. SANTA CRUZ, PAPANTLA, VER.	1	0
64	21	FEBRERO	2018	CARRETERA MARTINEZ DE LA TORRE CANOAS 72, COMPLEJO PETROQUIMICO ESCOLIN, POZA RICA DE HIDALGO VER	1	0
65	22	FEBRERO	2018	CALLE RODOLFO CURTI, COL. SANTA CRUZ, PAPANTLA, VER.	2	0
66	22	FEBRERO	2018	CARRETERA MARTINEZ DE LA TORRE CANOAS 72, COMPLEJO PETROQUIMICO ESCOLIN, POZA RICA DE HIDALGO VER	1	0
67	24	FEBRERO	2018	CARRETERA MARTINEZ DE LA TORRE CANOAS 72, COMPLEJO PETROQUIMICO ESCOLIN, POZA RICA DE HIDALGO VER	1	0
68	25	FEBRERO	2018	CALLE RODOLFO CURTI, COL. SANTA CRUZ, PAPANTLA, VER.	1	0
69	27	FEBRERO	2018	KILOMETRO 2.5 DE LA CARRETERA TUXPAN-TAMIAHUA	1	0
70	28	FEBRERO	2018	PANTEON MUNICIPAL SANTISIMA TRINIDAD, PAPANTLA, VER.	1	0
71	1	MARZO	2018	CALLE BUGAMBILIA COL. ESCUDERO DE POZA RICA, VER.	1	0
72	1	MARZO	2018	KILOMETRO 2.5 DE LA CARRETERA TUXPAN-TAMIAHUA	1	0
73	3	MARZO	2018	CALLE RODOLFO CURTI, COL. SANTA CRUZ, PAPANTLA, VER	4	0
74	3	MARZO	2018	CALLE RODOLFO CURTI, COL. SANTA CRUZ, PAPANTLA, VER.	1	0
75	4	MARZO	2018	CALLE RODOLFO CURTI, COL. SANTA CRUZ, PAPANTLA, VER.	1	0
76	6	MARZO	2018	KILOMETRO 2.5 DE LA CARRETERA TUXPAN-TAMIAHUA	1	0
77	9	MARZO	2018	CALLE RODOLFO CURTI, COL. SANTA CRUZ, PAPANTLA, VER.	1	0
78	9	MARZO	2018	CARRETERA MARTINEZ DE LA TORRE CANOAS 72, COMPLEJO PETROQUIMICO ESCOLIN, POZA RICA DE HIDALGO VER	1	0
79	10	MARZO	2018	CALLE RODOLFO CURTI, COL. SANTA CRUZ, PAPANTLA, VER	1	0
80	10	MARZO	2018	CARRETERA MARTINEZ DE LA TORRE CANOAS 72, COMPLEJO PETROQUIMICO ESCOLIN, POZA RICA DE HIDALGO VER	1	0
81	11	MARZO	2018	CALLE RODOLFO CURTI, COL. SANTA CRUZ, PAPANTLA, VER	1	0
82	11	MARZO	2018	CARRETERA MARTINEZ DE LA TORRE CANOAS 72, COMPLEJO PETROQUIMICO ESCOLIN, POZA RICA DE HIDALGO VER	1	0
83	12	MARZO	2018	CARRETERA MARTINEZ DE LA TORRE CANOAS 72, COMPLEJO PETROQUIMICO ESCOLIN, POZA RICA DE HIDALGO VER	7	0
84	14	MARZO	2018	CALLE RODOLFO CURTI, COL. SANTA CRUZ, PAPANTLA, VER.	1	0
85	14	MARZO	2018	KILOMETRO 2.5 DE LA CARRETERA TUXPAN-TAMIAHUA	1	0
86	16	MARZO	2018	CALLE RODOLFO CURTI, COL. SANTA CRUZ, PAPANTLA, VER.	1	0
87	18	MARZO	2018	CALLE RODOLFO CURTI, COL. SANTA CRUZ, PAPANTLA, VER.	2	0
88	19	MARZO	2018	CALLE RODOLFO CURTI, COL. SANTA CRUZ, PAPANTLA, VER.	1	0
89	19	MARZO	2018	CARRETERA MARTINEZ DE LA TORRE CANOAS 72, COMPLEJO PETROQUIMICO ESCOLIN, POZA RICA DE HIDALGO VER	2	0
90	20	MARZO	2018	CARRETERA MARTINEZ DE LA TORRE CANOAS 72, COMPLEJO PETROQUIMICO ESCOLIN, POZA RICA DE HIDALGO VER	1	0
91	21	MARZO	2018	CALLE RODOLFO CURTI, COL. SANTA CRUZ, PAPANTLA, VER.	1	0
92	24	MARZO	2018	CALLE RODOLFO CURTI, COL. SANTA CRUZ, PAPANTLA, VER	4	0
93	26	MARZO	2018	CALLE BUGAMBILIA COL. ESCUDERO DE POZA RICA, VER.	2	1
94	27	MARZO	2018	CALLE RODOLFO CURTI, COL. SANTA CRUZ, PAPANTLA, VER.	1	0
95	28	MARZO	2018	KILOMETRO 2.5 DE LA CARRETERA TUXPAN-TAMIAHUA	1	0
96	29	MARZO	2018	CARRETERA MARTINEZ DE LA TORRE CANOAS 72, COMPLEJO PETROQUIMICO ESCOLIN, POZA RICA DE HIDALGO VER	1	0
97	30	MARZO	2018	KILOMETRO 2.5 DE LA CARRETERA TUXPAN-TAMIAHUA	1	0

98	30	MARZO	2018	CALLE RODOLFO CURTI COL. SANTA CRUZ, PAPANTLA, VER.	2	0
99	30	MARZO	2018	CARRETERA MARTINEZ DE LA TORRE CANOAS 72, COMPLEJO PETROQUIMICO ESCOLIN, POZA RICA DE HIDALGO VER	1	0
100	31	MARZO	2018	CALLE RODOLFO CURTI COL. SANTA CRUZ, PAPANTLA, VER.	1	0
101	2	ABRIL	2018	KILOMETRO 2.5 DE LA CARRETERA TUXPAN-TAMIAHUA	1	0
102	2	ABRIL	2018	CALLE RODOLFO CURTI COL. SANTA CRUZ, PAPANTLA, VER.	1	0
103	3	ABRIL	2018	CALLE RODOLFO CURTI COL. SANTA CRUZ, PAPANTLA, VER.	1	0
104	4	ABRIL	2018	CALLE RODOLFO CURTI COL. SANTA CRUZ, PAPANTLA, VER.	1	0
105	4	ABRIL	2018	KILOMETRO 2.5 DE LA CARRETERA TUXPAN-TAMIAHUA	1	0
106	4	ABRIL	2018	CARRETERA MARTINEZ DE LA TORRE CANOAS 72, COMPLEJO PETROQUIMICO ESCOLIN, POZA RICA DE HIDALGO VER	1	0
107	5	ABRIL	2018	CALLE RODOLFO CURTI COL. SANTA CRUZ, PAPANTLA, VER.	2	0
108	6	ABRIL	2018	CALLE RODOLFO CURTI COL. SANTA CRUZ, PAPANTLA, VER.	1	0
109	6	ABRIL	2018	CALLE BUGAMBILIA COL. ESCUDERO DE POZA RICA, VER.	1	0
110	6	ABRIL	2018	KILOMETRO 2.5 DE LA CARRETERA TUXPAN-TAMIAHUA	1	0
111	7	ABRIL	2018	CARRETERA MARTINEZ DE LA TORRE CANOAS 72, COMPLEJO PETROQUIMICO ESCOLIN, POZA RICA DE HIDALGO VER	1	0
112	8	ABRIL	2018	KILOMETRO 2.5 DE LA CARRETERA TUXPAN-TAMIAHUA	1	0
113	9	ABRIL	2018	CALLE RODOLFO CURTI COL. SANTA CRUZ, PAPANTLA, VER.	1	0
114	9	ABRIL	2018	CALLE RODOLFO CURTI COL. SANTA CRUZ, PAPANTLA, VER.	1	0
115	10	ABRIL	2018	CALLE RODOLFO CURTI COL. SANTA CRUZ, PAPANTLA, VER.	1	0
116	12	ABRIL	2018	CALLE RODOLFO CURTI COL. SANTA CRUZ, PAPANTLA, VER.	2	0
117	13	ABRIL	2018	CALLE RODOLFO CURTI COL. SANTA CRUZ, PAPANTLA, VER.	2	0
118	13	ABRIL	2018	KILOMETRO 2.5 DE LA CARRETERA TUXPAN-TAMIAHUA	1	0
119	13	ABRIL	2018	CARRETERA MARTINEZ DE LA TORRE CANOAS 72, COMPLEJO PETROQUIMICO ESCOLIN, POZA RICA DE HIDALGO VER	1	0
120	14	ABRIL	2018	CALLE MATAMOROS, PRIVADA PRIMERA DE MARIANO MATAMOROS, COL. LÁZARO CÁRDENAS, ÁLAMO TEMAPACHE	0	1
121	15	ABRIL	2018	CALLE MATAMOROS, PRIVADA PRIMERA DE MARIANO MATAMOROS, COL. LÁZARO CÁRDENAS, ÁLAMO TEMAPACHE	0	1
122	15	ABRIL	2018	KILOMETRO 2.5 DE LA CARRETERA TUXPAN-TAMIAHUA	1	0
123	16	ABRIL	2018	PANTEÓN MUNICIPAL HIDALGO, ÁLAMO TEMAPACHE, VER.	1	0
124	16	ABRIL	2018	CALLE RODOLFO CURTI, COL. SANTA CRUZ, PAPANTLA, VER.	1	0
125	17	ABRIL	2018	CALLE RODOLFO CURTI COL. SANTA CRUZ, PAPANTLA, VER.	1	0
126	18	ABRIL	2018	CALLE RODOLFO CURTI, COL. SANTA CRUZ, PAPANTLA, VER.	1	0
127	19	ABRIL	2018	CALLE RODOLFO CURTI COL. SANTA CRUZ, PAPANTLA, VER.	1	0
128	19	ABRIL	2018	CALLE BUGAMBILIA COL. ESCUDERO DE POZA RICA, VER.	1	0
129	19	ABRIL	2018	KILOMETRO 2.5 DE LA CARRETERA TUXPAN-TAMIAHUA	1	0
130	20	ABRIL	2018	KILOMETRO 2.5 DE LA CARRETERA TUXPAN-TAMIAHUA	2	0
131	24	ABRIL	2018	CALLE RODOLFO CURTI COL. SANTA CRUZ, PAPANTLA, VER.	1	0
132	26	ABRIL	2018	CALLE RODOLFO CURTI COL. SANTA CRUZ, PAPANTLA, VER.	1	0
133	27	ABRIL	2018	CALLE RODOLFO CURTI, COL. SANTA CRUZ, PAPANTLA, VER.	1	0
134	27	ABRIL	2018	PANTEÓN MUNICIPAL SAN LUCAS, POZA RICA, VER.	1	0
135	28	ABRIL	2018	CARRETERA MARTINEZ DE LA TORRE CANOAS 72, COMPLEJO PETROQUIMICO ESCOLIN, POZA RICA DE HIDALGO VER	1	0
136	28	ABRIL	ABRIL	KILOMETRO 2.5 DE LA CARRETERA TUXPAN-TAMIAHUA	1	0
137	29	ABRIL	ABRIL	KILOMETRO 2.5 DE LA CARRETERA TUXPAN-TAMIAHUA	1	0
138	29	ABRIL	2018	CALLE RODOLFO CURTI COL. SANTA CRUZ, PAPANTLA, VER.	1	0
139	30	ABRIL	2018	KILOMETRO 2.5 DE LA CARRETERA TUXPAN-TAMIAHUA	1	0
140	1	MAYO	2018	KILOMETRO 2.5 DE LA CARRETERA TUXPAN-TAMIAHUA	1	0
141	2	MAYO	2018	CARRETERA MARTINEZ DE LA TORRE CANOAS 72, COMPLEJO PETROQUIMICO ESCOLIN, POZA RICA DE HIDALGO VER	1	0
142	3	MAYO	2018	KILOMETRO 2.5 DE LA CARRETERA TUXPAN-TAMIAHUA	1	0
143	4	MAYO	2018	CALLE RODOLFO CURTI COL. SANTA CRUZ, PAPANTLA, VER.	1	0
144	5	MAYO	2018	CALLE BUGAMBILIA COL. ESCUDERO DE POZA RICA, VER.	2	0
145	5	MAYO	2018	KILOMETRO 2.5 DE LA CARRETERA TUXPAN-TAMIAHUA	1	0
146	6	MAYO	2018	CARRETERA MARTINEZ DE LA TORRE CANOAS 72, COMPLEJO PETROQUIMICO ESCOLIN, POZA RICA DE HIDALGO VER	1	0
147	7	MAYO	2018	CALLE BUGAMBILIA COL. ESCUDERO DE POZA RICA, VER.	1	0
148	7	MAYO	2018	KILOMETRO 2.5 DE LA CARRETERA TUXPAN-TAMIAHUA	1	0
149	8	MAYO	2018	CALLE RODOLFO CURTI COL. SANTA CRUZ, PAPANTLA, VER.	1	0
150	9	MAYO	2018	KILOMETRO 2.5 DE LA CARRETERA TUXPAN-TAMIAHUA	3	0
151	9	MAYO	2018	CALLE RODOLFO CURTI COL. SANTA CRUZ, PAPANTLA, VER.	2	0
152	10	MAYO	2018	CALLE BUGAMBILIA COL. ESCUDERO DE POZA RICA, VER.	2	0
153	12	MAYO	2018	KILOMETRO 2.5 DE LA CARRETERA TUXPAN-TAMIAHUA	1	0
154	13	MAYO	2018	KILOMETRO 2.5 DE LA CARRETERA TUXPAN-TAMIAHUA	1	0
155	13	MAYO	2018	CALLE RODOLFO CURTI, COL. SANTA CRUZ, PAPANTLA, VER.	1	0
156	14	MAYO	2018	CARRETERA MARTINEZ DE LA TORRE CANOAS 72, COMPLEJO PETROQUIMICO ESCOLIN, POZA RICA DE HIDALGO VER	1	0
157	16	MAYO	2018	CALLE RODOLFO CURTI, COL. SANTA CRUZ, PAPANTLA, VER.	2	0
158	18	MAYO	2018	KILOMETRO 2.5 DE LA CARRETERA TUXPAN-TAMIAHUA	2	0
159	18	MAYO	2018	CARRETERA MARTINEZ DE LA TORRE CANOAS 72, COMPLEJO PETROQUIMICO ESCOLIN, POZA RICA DE HIDALGO VER	2	0
160	19	MAYO	2018	CALLE BUGAMBILIA COL. ESCUDERO DE POZA RICA, VER.	1	0
161	19	MAYO	2018	CARRETERA MARTINEZ DE LA TORRE CANOAS 72, COMPLEJO PETROQUIMICO ESCOLIN, POZA RICA DE HIDALGO VER	1	0
162	20	MAYO	2018	CARRETERA MARTINEZ DE LA TORRE CANOAS 72, COMPLEJO PETROQUIMICO ESCOLIN, POZA RICA DE HIDALGO VER	1	0
163	21	MAYO	2018	CALLE RODOLFO CURTI COL. SANTA CRUZ, PAPANTLA, VER.	1	1
164	21	MAYO	2018	CARRETERA MARTINEZ DE LA TORRE CANOAS 72, COMPLEJO PETROQUIMICO ESCOLIN, POZA RICA DE HIDALGO VER	1	0
165	22	MAYO	2018	CALLE RODOLFO CURTI COL. SANTA CRUZ, PAPANTLA, VER.	3	0
166	22	MAYO	2018	CARRETERA MARTINEZ DE LA TORRE CANOAS 72, COMPLEJO PETROQUIMICO ESCOLIN, POZA RICA DE HIDALGO VER	1	0
167	24	MAYO	2018	KILOMETRO 2.5 DE LA CARRETERA TUXPAN-TAMIAHUA	1	0
168	26	MAYO	2018	CALLE BUGAMBILIA COL. ESCUDERO DE POZA RICA, VER.	1	0
169	27	MAYO	2018	KILOMETRO 2.5 DE LA CARRETERA TUXPAN-TAMIAHUA	1	0
170	27	MAYO	2018	CARRETERA MARTINEZ DE LA TORRE CANOAS 72, COMPLEJO PETROQUIMICO ESCOLIN, POZA RICA DE HIDALGO VER	1	0
171	29	MAYO	2018	CALLE RODOLFO CURTI, COL. SANTA CRUZ, PAPANTLA, VER.	1	0
172	30	MAYO	2018	CALLE RODOLFO CURTI, COL. SANTA CRUZ, PAPANTLA, VER.	1	0
173	30	MAYO	2018	CARRETERA MARTINEZ DE LA TORRE CANOAS 72, COMPLEJO PETROQUIMICO ESCOLIN, POZA RICA DE HIDALGO VER	1	0
174	31	MAYO	2018	CALLE RODOLFO CURTI COL. SANTA CRUZ, PAPANTLA, VER.	1	0
175	31	MAYO	2018	CARRETERA MARTINEZ DE LA TORRE CANOAS 72, COMPLEJO PETROQUIMICO ESCOLIN, POZA RICA DE HIDALGO VER	1	0
176	2	JUNIO	2018	KILOMETRO 2.5 DE LA CARRETERA TUXPAN-TAMIAHUA	1	0
177	3	JUNIO	2018	KILOMETRO 2.5 DE LA CARRETERA TUXPAN-TAMIAHUA	1	0
178	3	JUNIO	2018	CALLE RODOLFO CURTI, COL. SANTA CRUZ, PAPANTLA, VER.	1	0
179	4	JUNIO	2018	CALLE RODOLFO CURTI COL. SANTA CRUZ, PAPANTLA, VER.	2	0
180	4	JUNIO	2018	KILOMETRO 2.5 DE LA CARRETERA TUXPAN-TAMIAHUA	0	1
181	5	JUNIO	2018	CARRETERA MARTINEZ DE LA TORRE CANOAS 72, COMPLEJO PETROQUIMICO ESCOLIN, POZA RICA DE HIDALGO VER	1	0
182	6	JUNIO	2018	CALLE RODOLFO CURTI COL. SANTA CRUZ, PAPANTLA, VER.	1	0
183	6	JUNIO	2018	KILOMETRO 2.5 DE LA CARRETERA TUXPAN-TAMIAHUA	1	0
184	6	JUNIO	2018	CARRETERA MARTINEZ DE LA TORRE CANOAS 72, COMPLEJO PETROQUIMICO ESCOLIN, POZA RICA DE HIDALGO VER	1	0
185	7	JUNIO	2018	CALLE BUGAMBILIA COL. ESCUDERO DE POZA RICA, VER.	1	0
186	8	JUNIO	2018	CALLE RODOLFO CURTI COL. SANTA CRUZ, PAPANTLA, VER.	2	0
187	8	JUNIO	2018	CARRETERA MARTINEZ DE LA TORRE CANOAS 72, COMPLEJO PETROQUIMICO ESCOLIN, POZA RICA DE HIDALGO VER	1	0
188	10	JUNIO	2018	CALLE RODOLFO CURTI COL. SANTA CRUZ, PAPANTLA, VER.	1	0
189	11	JUNIO	2018	CALLE RODOLFO CURTI COL. SANTA CRUZ, PAPANTLA, VER.	1	0
190	11	JUNIO	2018	CALLE BUGAMBILIA COL. ESCUDERO DE POZA RICA, VER.	1	0
191	11	JUNIO	2018	CARRETERA MARTINEZ DE LA TORRE CANOAS 72, COMPLEJO PETROQUIMICO ESCOLIN, POZA RICA DE HIDALGO VER	2	0
192	12	JUNIO	2018	CALLE RODOLFO CURTI COL. SANTA CRUZ, PAPANTLA, VER.	1	0
193	12	JUNIO	2018	CARRETERA MARTINEZ DE LA TORRE CANOAS 72, COMPLEJO PETROQUIMICO ESCOLIN, POZA RICA DE HIDALGO VER	2	0
194	14	JUNIO	2018	CALLE RODOLFO CURTI COL. SANTA CRUZ, PAPANTLA, VER.	1	0
195	14	JUNIO	2018	CARRETERA MARTINEZ DE LA TORRE CANOAS 72, COMPLEJO PETROQUIMICO ESCOLIN, POZA RICA DE HIDALGO VER	3	0
196	15	JUNIO	2018	CALLE RODOLFO CURTI COL. SANTA CRUZ, PAPANTLA, VER.	1	1
197	15	JUNIO	2018	KILOMETRO 2.5 DE LA CARRETERA TUXPAN-TAMIAHUA	1	0
198	15	JUNIO	2018	CARRETERA MARTINEZ DE LA TORRE CANOAS 72, COMPLEJO PETROQUIMICO ESCOLIN, POZA RICA DE HIDALGO VER	1	0
199	17	JUNIO	2018	KILOMETRO 2.5 DE LA CARRETERA TUXPAN-TAMIAHUA	1	0
200	17	JUNIO	2018	CALLE RODOLFO CURTI, COL. SANTA CRUZ, PAPANTLA, VER.	1	0

201	19	JUNIO	2018	CARRETERA MARTINEZ DE LA TORRE CANOAS 72, COMPLEJO PETROQUIMICO ESCOLIN, POZA RICA DE HIDALGO VER	1	0
202	20	JUNIO	2018	CALLE RODOLFO CURTI, COL. SANTA CRUZ, PAPANTLA, VER	1	0
203	20	JUNIO	2018	KILOMETRO 2.5 DE LA CARRETERA TUXPAN-TAMIAHUA	0	1
204	20	JUNIO	2018	CALLE BUGAMBILIA COL. ESCUDERO DE POZA RICA, VER.	2	0
205	21	JUNIO	2018	CALLE RODOLFO CURTI, COL. SANTA CRUZ, PAPANTLA, VER	2	0
206	21	JUNIO	2018	KILOMETRO 2.5 DE LA CARRETERA TUXPAN-TAMIAHUA	1	0
207	22	JUNIO	2018	CALLE BUGAMBILIA COL. ESCUDERO DE POZA RICA, VER.	1	0
208	23	JUNIO	2018	KILOMETRO 2.5 DE LA CARRETERA TUXPAN-TAMIAHUA	1	0
209	24	JUNIO	2018	CALLE RODOLFO CURTI, COL. SANTA CRUZ, PAPANTLA, VER.	3	0
210	25	JUNIO	2018	KILOMETRO 2.5 DE LA CARRETERA TUXPAN-TAMIAHUA	1	0
211	26	JUNIO	2018	CARRETERA MARTINEZ DE LA TORRE CANOAS 72, COMPLEJO PETROQUIMICO ESCOLIN, POZA RICA DE HIDALGO VER	1	0
212	27	JUNIO	2018	KILOMETRO 2.5 DE LA CARRETERA TUXPAN-TAMIAHUA	0	1
213	27	JUNIO	2018	CALLE RODOLFO CURTI, COL. SANTA CRUZ, PAPANTLA, VER.	1	0
214	27	JUNIO	2018	CARRETERA MARTINEZ DE LA TORRE CANOAS 72, COMPLEJO PETROQUIMICO ESCOLIN, POZA RICA DE HIDALGO VER	1	0
215	28	JUNIO	2018	CALLE RODOLFO CURTI, COL. SANTA CRUZ, PAPANTLA, VER.	1	0
216	30	JUNIO	2018	CALLE RODOLFO CURTI, COL. SANTA CRUZ, PAPANTLA, VER.	1	0
217	30	JUNIO	2018	KILOMETRO 2.5 DE LA CARRETERA TUXPAN-TAMIAHUA	1	0
218	2	JULIO	2018	CALLE RODOLFO CURTI, COL. SANTA CRUZ, PAPANTLA, VER.	2	0
219	2	JULIO	2018	CARRETERA MARTINEZ DE LA TORRE CANOAS 72, COMPLEJO PETROQUIMICO ESCOLIN, POZA RICA DE HIDALGO VER	2	0
220	3	JULIO	2018	CALLE RODOLFO CURTI, COL. SANTA CRUZ, PAPANTLA, VER.	3	0
221	3	JULIO	2018	CARRETERA MARTINEZ DE LA TORRE CANOAS 72, COMPLEJO PETROQUIMICO ESCOLIN, POZA RICA DE HIDALGO VER	2	0
222	4	JULIO	2018	CALLE RODOLFO CURTI, COL. SANTA CRUZ, PAPANTLA, VER.	3	0
223	5	JULIO	2018	CALLE RODOLFO CURTI, COL. SANTA CRUZ, PAPANTLA, VER.	3	0
224	6	JULIO	2018	CARRETERA MARTINEZ DE LA TORRE CANOAS 72, COMPLEJO PETROQUIMICO ESCOLIN, POZA RICA DE HIDALGO VER	3	0
225	7	JULIO	2018	KILOMETRO 2.5 DE LA CARRETERA TUXPAN-TAMIAHUA	1	0
226	8	JULIO	2018	CALLE BUGAMBILIA COL. ESCUDERO DE POZA RICA, VER.	2	0
227	8	JULIO	2018	CALLE RODOLFO CURTI, COL. SANTA CRUZ, PAPANTLA, VER.	3	0
228	8	JULIO	2018	CARRETERA MARTINEZ DE LA TORRE CANOAS 72, COMPLEJO PETROQUIMICO ESCOLIN, POZA RICA DE HIDALGO VER	4	0
229	9	JULIO	2018	CALLE RODOLFO CURTI, COL. SANTA CRUZ, PAPANTLA, VER.	0	1
230	9	JULIO	2018	CALLE BUGAMBILIA COL. ESCUDERO DE POZA RICA, VER.	1	0
231	9	JULIO	2018	KILOMETRO 2.5 DE LA CARRETERA TUXPAN-TAMIAHUA	1	0
232	11	JULIO	2018	KILOMETRO 2.5 DE LA CARRETERA TUXPAN-TAMIAHUA	0	1
233	12	JULIO	2018	CALLE RODOLFO CURTI, COL. SANTA CRUZ, PAPANTLA, VER.	2	0
234	12	JULIO	2018	CARRETERA MARTINEZ DE LA TORRE CANOAS 72, COMPLEJO PETROQUIMICO ESCOLIN, POZA RICA DE HIDALGO VER	1	0
235	15	JULIO	2018	CALLE RODOLFO CURTI, COL. SANTA CRUZ, PAPANTLA, VER.	1	0
236	17	JULIO	2018	KILOMETRO 2.5 DE LA CARRETERA TUXPAN-TAMIAHUA	1	0
237	18	JULIO	2018	CALLE RODOLFO CURTI, COL. SANTA CRUZ, PAPANTLA, VER.	1	0
238	19	JULIO	2018	CALLE RODOLFO CURTI, COL. SANTA CRUZ, PAPANTLA, VER.	2	0
239	20	JULIO	2018	CALLE RODOLFO CURTI, COL. SANTA CRUZ, PAPANTLA, VER.	1	0
240	20	JULIO	2018	CARRETERA MARTINEZ DE LA TORRE CANOAS 72, COMPLEJO PETROQUIMICO ESCOLIN, POZA RICA DE HIDALGO VER	1	0
241	20	JULIO	2018	PANTEON MUNICIPAL SANTISIMA TRINIDAD, PAPANTLA, VER.	4	0
242	21	JULIO	2018	CALLE BUGAMBILIA COL. ESCUDERO DE POZA RICA, VER.	1	0
243	22	JULIO	2018	KILOMETRO 2.5 DE LA CARRETERA TUXPAN-TAMIAHUA	2	0
244	23	JULIO	2018	CALLE RODOLFO CURTI, COL. SANTA CRUZ, PAPANTLA, VER.	1	0
245	23	JULIO	2018	CARRETERA MARTINEZ DE LA TORRE CANOAS 72, COMPLEJO PETROQUIMICO ESCOLIN, POZA RICA DE HIDALGO VER	1	0
246	24	JULIO	2018	KILOMETRO 2.5 DE LA CARRETERA TUXPAN-TAMIAHUA	1	0
247	24	JULIO	2018	CARRETERA MARTINEZ DE LA TORRE CANOAS 72, COMPLEJO PETROQUIMICO ESCOLIN, POZA RICA DE HIDALGO VER	1	0
248	25	JULIO	2018	CALLE RODOLFO CURTI, COL. SANTA CRUZ, PAPANTLA, VER.	1	0
249	26	JULIO	2018	CALLE RODOLFO CURTI, COL. SANTA CRUZ, PAPANTLA, VER.	1	0
250	26	JULIO	2018	KILOMETRO 2.5 DE LA CARRETERA TUXPAN-TAMIAHUA	1	0
251	29	JULIO	2018	KILOMETRO 2.5 DE LA CARRETERA TUXPAN-TAMIAHUA	1	0
252	29	JULIO	2018	CALLE RODOLFO CURTI, COL. SANTA CRUZ, PAPANTLA, VER.	2	0
253	30	JULIO	2018	KILOMETRO 2.5 DE LA CARRETERA TUXPAN-TAMIAHUA	3	0
254	30	JULIO	2018	CARRETERA MARTINEZ DE LA TORRE CANOAS 72, COMPLEJO PETROQUIMICO ESCOLIN, POZA RICA DE HIDALGO VER	1	0
255	31	JULIO	2018	CALLE RODOLFO CURTI, COL. SANTA CRUZ, PAPANTLA, VER.	3	0
256	1	AGOSTO	2018	CARRETERA MARTINEZ DE LA TORRE CANOAS 72, COMPLEJO PETROQUIMICO ESCOLIN, POZA RICA DE HIDALGO VER	2	0
257	2	AGOSTO	2018	KILOMETRO 2.5 DE LA CARRETERA TUXPAN-TAMIAHUA	3	0
258	2	AGOSTO	2018	CALLE RODOLFO CURTI, COL. SANTA CRUZ, PAPANTLA, VER.	1	0
259	2	AGOSTO	2018	CARRETERA MARTINEZ DE LA TORRE CANOAS 72, COMPLEJO PETROQUIMICO ESCOLIN, POZA RICA DE HIDALGO VER	1	0
260	3	AGOSTO	2018	CALLE RODOLFO CURTI, COL. SANTA CRUZ, PAPANTLA, VER.	2	0
261	3	AGOSTO	2018	CARRETERA MARTINEZ DE LA TORRE CANOAS 72, COMPLEJO PETROQUIMICO ESCOLIN, POZA RICA DE HIDALGO VER	1	0
262	4	AGOSTO	2018	KILOMETRO 2.5 DE LA CARRETERA TUXPAN-TAMIAHUA	2	0
263	4	AGOSTO	2018	CALLE BUGAMBILIA COL. ESCUDERO DE POZA RICA, VER.	1	0
264	6	AGOSTO	2018	PANTEON MUNICIPAL DE CAZONES DE HERRERA, VER.	2	0
265	7	AGOSTO	2018	CALLE BUGAMBILIA COL. ESCUDERO DE POZA RICA, VER.	1	0
266	7	AGOSTO	2018	KILOMETRO 2.5 DE LA CARRETERA TUXPAN-TAMIAHUA	2	0
267	7	AGOSTO	2018	CALLE RODOLFO CURTI, COL. SANTA CRUZ, PAPANTLA, VER.	1	0
268	9	AGOSTO	2018	KILOMETRO 2.5 DE LA CARRETERA TUXPAN-TAMIAHUA	1	0
269	9	AGOSTO	2018	CARRETERA MARTINEZ DE LA TORRE CANOAS 72, COMPLEJO PETROQUIMICO ESCOLIN, POZA RICA DE HIDALGO VER	1	0
270	11	AGOSTO	2018	CALLE MATAMOROS, PRIVADA PRIMERA DE MARIANO MATAMOROS, COL. LÁZARO CARDENAS, ÁLAMO TEMAPACHE	0	1
271	11	AGOSTO	2018	CALLE RODOLFO CURTI, COL. SANTA CRUZ, PAPANTLA, VER.	1	0
272	12	AGOSTO	2018	KILOMETRO 2.5 DE LA CARRETERA TUXPAN-TAMIAHUA	2	0
273	12	AGOSTO	2018	CARRETERA MARTINEZ DE LA TORRE CANOAS 72, COMPLEJO PETROQUIMICO ESCOLIN, POZA RICA DE HIDALGO VER	1	0
274	12	AGOSTO	2018	PANTEON MUNICIPAL SANTISIMA TRINIDAD, PAPANTLA, VER.	2	0
275	13	AGOSTO	2018	KILOMETRO 2.5 DE LA CARRETERA TUXPAN-TAMIAHUA	1	0
276	13	AGOSTO	2018	CARRETERA MARTINEZ DE LA TORRE CANOAS 72, COMPLEJO PETROQUIMICO ESCOLIN, POZA RICA DE HIDALGO VER	1	0
277	14	AGOSTO	2018	CALLE RODOLFO CURTI, COL. SANTA CRUZ, PAPANTLA, VER	1	0
278	14	AGOSTO	2018	CARRETERA MARTINEZ DE LA TORRE CANOAS 72, COMPLEJO PETROQUIMICO ESCOLIN, POZA RICA DE HIDALGO VER	2	0
279	16	AGOSTO	2018	CALLE RODOLFO CURTI, COL. SANTA CRUZ, PAPANTLA, VER	1	0
280	17	AGOSTO	2018	KILOMETRO 2.5 DE LA CARRETERA TUXPAN-TAMIAHUA	1	0
281	17	AGOSTO	2018	CARRETERA MARTINEZ DE LA TORRE CANOAS 72, COMPLEJO PETROQUIMICO ESCOLIN, POZA RICA DE HIDALGO VER	1	0
282	18	AGOSTO	2018	PANTEON MUNICIPAL HIDALGO, ÁLAMO TEMAPACHE, VER.	1	0
283	18	AGOSTO	2018	KILOMETRO 2.5 DE LA CARRETERA TUXPAN-TAMIAHUA	1	0
284	18	AGOSTO	2018	CALLE RODOLFO CURTI, COL. SANTA CRUZ, PAPANTLA, VER.	1	0
285	19	AGOSTO	2018	CALLE RODOLFO CURTI, COL. SANTA CRUZ, PAPANTLA, VER.	0	1
286	20	AGOSTO	2018	CALLE BUGAMBILIA COL. ESCUDERO DE POZA RICA, VER.	1	0
287	22	AGOSTO	2018	PANTEON MUNICIPAL HIDALGO, ÁLAMO TEMAPACHE, VER.	4	0
288	22	AGOSTO	2018	KILOMETRO 2.5 DE LA CARRETERA TUXPAN-TAMIAHUA	1	0
289	22	AGOSTO	2018	CALLE RODOLFO CURTI, COL. SANTA CRUZ, PAPANTLA, VER.	1	0
290	22	AGOSTO	2018	CARRETERA MARTINEZ DE LA TORRE CANOAS 72, COMPLEJO PETROQUIMICO ESCOLIN, POZA RICA DE HIDALGO VER	1	0
291	23	AGOSTO	2018	CALLE BUGAMBILIA COL. ESCUDERO DE POZA RICA, VER.	1	0
292	25	AGOSTO	2018	KILOMETRO 2.5 DE LA CARRETERA TUXPAN-TAMIAHUA	1	0
293	25	AGOSTO	2018	CALLE RODOLFO CURTI, COL. SANTA CRUZ, PAPANTLA, VER.	1	0
294	26	AGOSTO	2018	CALLE RODOLFO CURTI, COL. SANTA CRUZ, PAPANTLA, VER.	2	0
295	26	AGOSTO	2018	CARRETERA MARTINEZ DE LA TORRE CANOAS 72, COMPLEJO PETROQUIMICO ESCOLIN, POZA RICA DE HIDALGO VER	2	0
296	27	AGOSTO	2018	CARRETERA MARTINEZ DE LA TORRE CANOAS 72, COMPLEJO PETROQUIMICO ESCOLIN, POZA RICA DE HIDALGO VER	1	0
297	28	AGOSTO	2018	CALLE RODOLFO CURTI, COL. SANTA CRUZ, PAPANTLA, VER	1	0
298	28	AGOSTO	2018	CARRETERA MARTINEZ DE LA TORRE CANOAS 72, COMPLEJO PETROQUIMICO ESCOLIN, POZA RICA DE HIDALGO VER	1	0
299	29	AGOSTO	2018	CALLE BUGAMBILIA COL. ESCUDERO DE POZA RICA, VER.	1	0
300	30	AGOSTO	2018	CALLE RODOLFO CURTI, COL. SANTA CRUZ, PAPANTLA, VER.	1	0
301	1	SEPTIEMBRE	2018	CARRETERA MARTINEZ DE LA TORRE CANOAS 72, COMPLEJO PETROQUIMICO ESCOLIN, POZA RICA DE HIDALGO VER	1	0
302	1	SEPTIEMBRE	2018	KILOMETRO 2.5 DE LA CARRETERA TUXPAN-TAMIAHUA	1	0
303	2	SEPTIEMBRE	2018	CALLE RODOLFO CURTI, COL. SANTA CRUZ, PAPANTLA, VER.	1	1

304	2	SEPTIEMBRE	2018	KILOMETRO 2.5 DE LA CARRETERA TUXPAN-TAMIAHUA	1	0
305	2	SEPTIEMBRE	2018	CARRETERA MARTINEZ DE LA TORRE CANOAS 72, COMPLEJO PETROQUIMICO ESCOLIN, POZA RICA DE HIDALGO VER	2	0
306	4	SEPTIEMBRE	2018	KILOMETRO 2.5 DE LA CARRETERA TUXPAN-TAMIAHUA	1	0
307	4	SEPTIEMBRE	2018	CALLE BUGAMBILIA COL ESCUDERO DE POZA RICA, VER.	1	0
308	6	SEPTIEMBRE	2018	PANTEON MUNICIPAL SECTOR 5 TOTOLAPA, TIHUATLÁN, VER.	1	0
309	7	SEPTIEMBRE	2018	KILOMETRO 2.5 DE LA CARRETERA TUXPAN-TAMIAHUA	1	0
310	7	SEPTIEMBRE	2018	PANTEON ANTIGUO SANTIAGO APOSTOL, COATZINTLA, VER.	1	0
311	7	SEPTIEMBRE	2018	PANTEON MUNICIPAL SANTISIMA TRINIDAD, PAPANTLA, VER.	1	0
312	9	SEPTIEMBRE	2018	KILOMETRO 2.5 DE LA CARRETERA TUXPAN-TAMIAHUA	1	0
313	9	SEPTIEMBRE	2018	CALLE BUGAMBILIA COL ESCUDERO DE POZA RICA, VER.	2	0
314	9	SEPTIEMBRE	2018	CALLE RODOLFO CURTI, COL. SANTA CRUZ, PAPANTLA, VER.	3	0
315	10	SEPTIEMBRE	2018	CALLE BUGAMBILIA COL ESCUDERO DE POZA RICA, VER.	2	0
316	10	SEPTIEMBRE	2018	KILOMETRO 2.5 DE LA CARRETERA TUXPAN-TAMIAHUA	1	0
317	11	SEPTIEMBRE	2018	CALLE RODOLFO CURTI, COL. SANTA CRUZ, PAPANTLA, VER.	1	0
318	11	SEPTIEMBRE	2018	KILOMETRO 2.5 DE LA CARRETERA TUXPAN-TAMIAHUA	1	0
319	12	SEPTIEMBRE	2018	PANTEON MUNICIPAL SAN LUCAS, POZA RICA, VER.	1	1
320	12	SEPTIEMBRE	2018	CALLE BUGAMBILIA COL ESCUDERO DE POZA RICA, VER.	1	0
321	12	SEPTIEMBRE	2018	CARRETERA MARTINEZ DE LA TORRE CANOAS 72, COMPLEJO PETROQUIMICO ESCOLIN, POZA RICA DE HIDALGO VER	2	0
322	13	SEPTIEMBRE	2018	CALLE RODOLFO CURTI, COL. SANTA CRUZ, PAPANTLA, VER.	2	0
323	13	SEPTIEMBRE	2018	CARRETERA MARTINEZ DE LA TORRE CANOAS 72, COMPLEJO PETROQUIMICO ESCOLIN, POZA RICA DE HIDALGO VER	1	0
324	14	SEPTIEMBRE	2018	CALLE RODOLFO CURTI, COL. SANTA CRUZ, PAPANTLA, VER	1	0
325	14	SEPTIEMBRE	2018	KILOMETRO 2.5 DE LA CARRETERA TUXPAN-TAMIAHUA	1	0
326	15	SEPTIEMBRE	2018	KILOMETRO 2.5 DE LA CARRETERA TUXPAN-TAMIAHUA	2	0
327	15	SEPTIEMBRE	2018	CALLE RODOLFO CURTI, COL. SANTA CRUZ, PAPANTLA, VER	2	0
328	16	SEPTIEMBRE	2018	CALLE RODOLFO CURTI, COL. SANTA CRUZ, PAPANTLA, VER	3	0
329	17	SEPTIEMBRE	2018	CALLE RODOLFO CURTI, COL. SANTA CRUZ, PAPANTLA, VER.	2	0
330	17	SEPTIEMBRE	2018	CALLE BUGAMBILIA COL ESCUDERO DE POZA RICA, VER	1	0
331	18	SEPTIEMBRE	2018	CARRETERA MARTINEZ DE LA TORRE CANOAS 72, COMPLEJO PETROQUIMICO ESCOLIN, POZA RICA DE HIDALGO VER	1	0
332	19	SEPTIEMBRE	2018	CALLE RODOLFO CURTI, COL. SANTA CRUZ, PAPANTLA, VER	2	0
333	19	SEPTIEMBRE	2018	CARRETERA MARTINEZ DE LA TORRE CANOAS 72, COMPLEJO PETROQUIMICO ESCOLIN, POZA RICA DE HIDALGO VER	1	0
334	20	SEPTIEMBRE	2018	PANTEON MUNICIPAL SECTOR 5 TOTOLAPA, TIHUATLÁN, VER.	1	0
335	20	SEPTIEMBRE	2018	CALLE RODOLFO CURTI, COL. SANTA CRUZ, PAPANTLA, VER	2	1
336	20	SEPTIEMBRE	2018	CALLE BUGAMBILIA COL ESCUDERO DE POZA RICA, VER	2	0
337	20	SEPTIEMBRE	2018	CARRETERA MARTINEZ DE LA TORRE CANOAS 72, COMPLEJO PETROQUIMICO ESCOLIN, POZA RICA DE HIDALGO VER	1	0
338	21	SEPTIEMBRE	2018	PANTEON MUNICIPAL HIDALGO, ALAMO TEMAPACHE, VER.	1	0
339	21	SEPTIEMBRE	2018	CALLE BUGAMBILIA COL ESCUDERO DE POZA RICA, VER.	1	0
340	22	SEPTIEMBRE	2018	CALLE RODOLFO CURTI, COL. SANTA CRUZ, PAPANTLA, VER.	1	0
341	22	SEPTIEMBRE	2018	KILOMETRO 2.5 DE LA CARRETERA TUXPAN-TAMIAHUA	1	0
342	23	SEPTIEMBRE	2018	CARRETERA MARTINEZ DE LA TORRE CANOAS 72, COMPLEJO PETROQUIMICO ESCOLIN, POZA RICA DE HIDALGO VER	1	0
343	28	SEPTIEMBRE	2018	KILOMETRO 2.5 DE LA CARRETERA TUXPAN-TAMIAHUA	1	0
344	1	OCTUBRE	2018	CARRETERA MARTINEZ DE LA TORRE CANOAS 72, COMPLEJO PETROQUIMICO ESCOLIN, POZA RICA DE HIDALGO VER	1	0
345	1	OCTUBRE	2018	CALLE RODOLFO CURTI, COL. SANTA CRUZ, PAPANTLA, VER.	1	0
346	2	OCTUBRE	2018	CALLE RODOLFO CURTI, COL. SANTA CRUZ, PAPANTLA, VER.	1	0
347	3	OCTUBRE	2018	KILOMETRO 2.5 DE LA CARRETERA TUXPAN-TAMIAHUA	2	0
348	4	OCTUBRE	2018	KILOMETRO 2.5 DE LA CARRETERA TUXPAN-TAMIAHUA	1	0
349	5	OCTUBRE	2018	CALLE RODOLFO CURTI, COL. SANTA CRUZ, PAPANTLA, VER	2	0
350	6	OCTUBRE	2018	PANTEON MUNICIPAL DE CAZONES DE HERRERA, VER.	1	0
351	6	OCTUBRE	2018	CALLE RODOLFO CURTI, COL. SANTA CRUZ, PAPANTLA, VER.	1	0
352	7	OCTUBRE	2018	KILOMETRO 2.5 DE LA CARRETERA TUXPAN-TAMIAHUA	2	0
353	9	OCTUBRE	2018	KILOMETRO 2.5 DE LA CARRETERA TUXPAN-TAMIAHUA	2	0
354	9	OCTUBRE	2018	CALLE RODOLFO CURTI, COL. SANTA CRUZ, PAPANTLA, VER.	1	0
355	10	OCTUBRE	2018	CALLE RODOLFO CURTI, COL. SANTA CRUZ, PAPANTLA, VER.	2	0
356	11	OCTUBRE	2018	PANTEON MUNICIPAL SECTOR 5 TOTOLAPA, TIHUATLÁN, VER.	3	0
357	11	OCTUBRE	2018	CALLE RODOLFO CURTI, COL. SANTA CRUZ, PAPANTLA, VER	2	0
358	11	OCTUBRE	2018	CARRETERA MARTINEZ DE LA TORRE CANOAS 72, COMPLEJO PETROQUIMICO ESCOLIN, POZA RICA DE HIDALGO VER	2	0
359	12	OCTUBRE	2018	PANTEON MUNICIPAL DE CASTILLO DE TEAYO, VER.	1	0
360	12	OCTUBRE	2018	CARRETERA MARTINEZ DE LA TORRE CANOAS 72, COMPLEJO PETROQUIMICO ESCOLIN, POZA RICA DE HIDALGO VER	1	0
361	13	OCTUBRE	2018	CARRETERA MARTINEZ DE LA TORRE CANOAS 72, COMPLEJO PETROQUIMICO ESCOLIN, POZA RICA DE HIDALGO VER	1	0
362	14	OCTUBRE	2018	CALLE BUGAMBILIA COL ESCUDERO DE POZA RICA, VER.	1	0
363	14	OCTUBRE	2018	CARRETERA MARTINEZ DE LA TORRE CANOAS 72, COMPLEJO PETROQUIMICO ESCOLIN, POZA RICA DE HIDALGO VER	1	0
364	15	OCTUBRE	2018	CALLE RODOLFO CURTI, COL. SANTA CRUZ, PAPANTLA, VER.	2	0
365	15	OCTUBRE	2018	CARRETERA MARTINEZ DE LA TORRE CANOAS 72, COMPLEJO PETROQUIMICO ESCOLIN, POZA RICA DE HIDALGO VER	2	0
366	16	OCTUBRE	2018	CALLE RODOLFO CURTI, COL. SANTA CRUZ, PAPANTLA, VER.	1	0
367	21	OCTUBRE	2018	CALLE RODOLFO CURTI, COL. SANTA CRUZ, PAPANTLA, VER.	1	0
368	21	OCTUBRE	2018	KILOMETRO 2.5 DE LA CARRETERA TUXPAN-TAMIAHUA	1	0
369	23	OCTUBRE	2018	CARRETERA MARTINEZ DE LA TORRE CANOAS 72, COMPLEJO PETROQUIMICO ESCOLIN, POZA RICA DE HIDALGO VER	2	0
370	24	OCTUBRE	2018	PANTEON LOCALIDAD NUEVO PROGRESO, TIHUATLÁN, VER.	1	0
371	24	OCTUBRE	2018	PANTEON MUNICIPAL DE CASTILLO DE TEAYO, VER.	1	0
372	24	OCTUBRE	2018	CALLE BUGAMBILIA COL ESCUDERO DE POZA RICA, VER.	1	0
373	25	OCTUBRE	2018	KILOMETRO 2.5 DE LA CARRETERA TUXPAN-TAMIAHUA	1	0
374	25	OCTUBRE	2018	CALLE RODOLFO CURTI, COL. SANTA CRUZ, PAPANTLA, VER.	2	0
375	28	OCTUBRE	2018	CALLE RODOLFO CURTI, COL. SANTA CRUZ, PAPANTLA, VER.	1	0
376	28	OCTUBRE	2018	CARRETERA MARTINEZ DE LA TORRE CANOAS 72, COMPLEJO PETROQUIMICO ESCOLIN, POZA RICA DE HIDALGO VER	1	0
377	29	OCTUBRE	2018	CARRETERA MARTINEZ DE LA TORRE CANOAS 72, COMPLEJO PETROQUIMICO ESCOLIN, POZA RICA DE HIDALGO VER	1	0
378	30	OCTUBRE	2018	CARRETERA MARTINEZ DE LA TORRE CANOAS 72, COMPLEJO PETROQUIMICO ESCOLIN, POZA RICA DE HIDALGO VER	1	0
379	30	OCTUBRE	2018	CALLE RODOLFO CURTI, COL. SANTA CRUZ, PAPANTLA, VER.	1	0
380	1	NOVIEMBRE	2018	CALLE RODOLFO CURTI, COL. SANTA CRUZ, PAPANTLA, VER.	1	0
381	2	NOVIEMBRE	2018	CARRETERA MARTINEZ DE LA TORRE CANOAS 72, COMPLEJO PETROQUIMICO ESCOLIN, POZA RICA DE HIDALGO VER	1	0
382	3	NOVIEMBRE	2018	CALLE RODOLFO CURTI, COL. SANTA CRUZ, PAPANTLA, VER.	0	1
383	3	NOVIEMBRE	2018	KILOMETRO 2.5 DE LA CARRETERA TUXPAN-TAMIAHUA	1	0
384	3	NOVIEMBRE	2018	CALLE BUGAMBILIA COL ESCUDERO DE POZA RICA, VER.	3	0
385	3	NOVIEMBRE	2018	CARRETERA MARTINEZ DE LA TORRE CANOAS 72, COMPLEJO PETROQUIMICO ESCOLIN, POZA RICA DE HIDALGO VER	2	0
386	5	NOVIEMBRE	2018	CALLE RODOLFO CURTI, COL. SANTA CRUZ, PAPANTLA, VER.	0	1
387	5	NOVIEMBRE	2018	CARRETERA MARTINEZ DE LA TORRE CANOAS 72, COMPLEJO PETROQUIMICO ESCOLIN, POZA RICA DE HIDALGO VER	1	0
388	7	NOVIEMBRE	2018	CALLE RODOLFO CURTI, COL. SANTA CRUZ, PAPANTLA, VER.	1	0
389	8	NOVIEMBRE	2018	CARRETERA MARTINEZ DE LA TORRE CANOAS 72, COMPLEJO PETROQUIMICO ESCOLIN, POZA RICA DE HIDALGO VER	2	0
390	9	NOVIEMBRE	2018	CALLE RODOLFO CURTI, COL. SANTA CRUZ, PAPANTLA, VER.	2	0
391	9	NOVIEMBRE	2018	PANTEON MUNICIPAL SAN JOSE DE TUXPAN, VER.	1	0
392	9	NOVIEMBRE	2018	CALLE RODOLFO CURTI, COL. SANTA CRUZ, PAPANTLA, VER.	1	0
393	10	NOVIEMBRE	2018	CARRETERA MARTINEZ DE LA TORRE CANOAS 72, COMPLEJO PETROQUIMICO ESCOLIN, POZA RICA DE HIDALGO VER	1	0
394	11	NOVIEMBRE	2018	CALLE RODOLFO CURTI, COL. SANTA CRUZ, PAPANTLA, VER	1	0
395	12	NOVIEMBRE	2018	KILOMETRO 2.5 DE LA CARRETERA TUXPAN-TAMIAHUA	1	0
396	13	NOVIEMBRE	2018	KILOMETRO 2.5 DE LA CARRETERA TUXPAN-TAMIAHUA	1	0
397	14	NOVIEMBRE	2018	KILOMETRO 2.5 DE LA CARRETERA TUXPAN-TAMIAHUA	1	0
398	14	NOVIEMBRE	2018	CALLE BUGAMBILIA COL ESCUDERO DE POZA RICA, VER.	1	0
399	14	NOVIEMBRE	2018	CALLE RODOLFO CURTI, COL. SANTA CRUZ, PAPANTLA, VER.	2	0
400	15	NOVIEMBRE	2018	CALLE RODOLFO CURTI, COL. SANTA CRUZ, PAPANTLA, VER.	1	0
401	15	NOVIEMBRE	2018	CARRETERA MARTINEZ DE LA TORRE CANOAS 72, COMPLEJO PETROQUIMICO ESCOLIN, POZA RICA DE HIDALGO VER	1	0
402	15	NOVIEMBRE	2018	CALLE BUGAMBILIA COL ESCUDERO DE POZA RICA, VER.	1	0
403	17	NOVIEMBRE	2018	CALLE BUGAMBILIA COL ESCUDERO DE POZA RICA, VER.	1	0
404	18	NOVIEMBRE	2018	KILOMETRO 2.5 DE LA CARRETERA TUXPAN-TAMIAHUA	1	0
405	18	NOVIEMBRE	2018	CALLE RODOLFO CURTI, COL. SANTA CRUZ, PAPANTLA, VER	4	0
406	19	NOVIEMBRE	2018	CALLE RODOLFO CURTI, COL. SANTA CRUZ, PAPANTLA, VER	1	0

403	22	NOVIEMBRE	2018	CALLE RODOLFO CURTI, COL. SANTA CRUZ, PAPANTLA, VER.	1	0
404	23	NOVIEMBRE	2018	KILOMETRO 2.5 DE LA CARRETERA TUXPAN-TAMIAHUA	1	0
405	24	NOVIEMBRE	2018	CALLE RODOLFO CURTI, COL. SANTA CRUZ, PAPANTLA, VER.	1	0
410	27	NOVIEMBRE	2018	CALLE RODOLFO CURTI, COL. SANTA CRUZ, PAPANTLA, VER.	1	0
411	28	NOVIEMBRE	2018	CALLE RODOLFO CURTI, COL. SANTA CRUZ, PAPANTLA, VER.	2	0
412	28	NOVIEMBRE	2018	KILOMETRO 2.5 DE LA CARRETERA TUXPAN-TAMIAHUA	1	0
413	29	NOVIEMBRE	2018	KILOMETRO 2.5 DE LA CARRETERA TUXPAN-TAMIAHUA	1	0
414	29	NOVIEMBRE	2018	CALLE RODOLFO CURTI, COL. SANTA CRUZ, PAPANTLA, VER.	2	0
415	30	NOVIEMBRE	2018	CALLE RODOLFO CURTI, COL. SANTA CRUZ, PAPANTLA, VER.	1	0
416	2	DICIEMBRE	2018	KILOMETRO 2.5 DE LA CARRETERA TUXPAN-TAMIAHUA	1	0
417	3	DICIEMBRE	2018	KILOMETRO 2.5 DE LA CARRETERA TUXPAN-TAMIAHUA	1	0
418	4	DICIEMBRE	2018	KILOMETRO 2.5 DE LA CARRETERA TUXPAN-TAMIAHUA	1	0
419	4	DICIEMBRE	2018	CALLE RODOLFO CURTI, COL. SANTA CRUZ, PAPANTLA, VER.	2	0
420	6	DICIEMBRE	2018	CALLE RODOLFO CURTI, COL. SANTA CRUZ, PAPANTLA, VER.	3	0
421	7	DICIEMBRE	2018	CARRETERA MARTINEZ DE LA TORRE CANOAS 72, COMPLEJO PETROQUIMICO ESCOLIN, POZA RICA DE HIDALGO VER	1	0
422	8	DICIEMBRE	2018	CALLE BUGAMBILIA COL. ESCUDERO DE POZA RICA, VER.	2	0
423	8	DICIEMBRE	2018	CARRETERA MARTINEZ DE LA TORRE CANOAS 72, COMPLEJO PETROQUIMICO ESCOLIN, POZA RICA DE HIDALGO VER	2	0
424	9	DICIEMBRE	2018	CALLE RODOLFO CURTI, COL. SANTA CRUZ, PAPANTLA, VER.	2	0
425	10	DICIEMBRE	2018	KILOMETRO 2.5 DE LA CARRETERA TUXPAN-TAMIAHUA	1	0
426	15	DICIEMBRE	2018	KILOMETRO 2.5 DE LA CARRETERA TUXPAN-TAMIAHUA	1	0
427	18	DICIEMBRE	2018	CALLE RODOLFO CURTI, COL. SANTA CRUZ, PAPANTLA, VER.	1	0
428	19	DICIEMBRE	2018	CARRETERA MARTINEZ DE LA TORRE CANOAS 72, COMPLEJO PETROQUIMICO ESCOLIN, POZA RICA DE HIDALGO VER	1	0
429	20	DICIEMBRE	2018	CALLE RODOLFO CURTI, COL. SANTA CRUZ, PAPANTLA, VER.	1	0
430	20	DICIEMBRE	2018	KILOMETRO 2.5 DE LA CARRETERA TUXPAN-TAMIAHUA	1	0
431	20	DICIEMBRE	2018	607	1	0
432	20	DICIEMBRE	2018	CARRETERA MARTINEZ DE LA TORRE CANOAS 72, COMPLEJO PETROQUIMICO ESCOLIN, POZA RICA DE HIDALGO VER	1	0
433	22	DICIEMBRE	2018	CALLE BUGAMBILIA COL. ESCUDERO DE POZA RICA, VER.	1	0
434	22	DICIEMBRE	2018	CALLE RODOLFO CURTI, COL. SANTA CRUZ, PAPANTLA, VER.	2	0
435	22	DICIEMBRE	2018	CALLE RODOLFO CURTI, COL. SANTA CRUZ, PAPANTLA, VER.	1	0
436	23	DICIEMBRE	2018	CALLE RODOLFO CURTI, COL. SANTA CRUZ, PAPANTLA, VER.	1	0
437	24	DICIEMBRE	2018	CALLE RODOLFO CURTI, COL. SANTA CRUZ, PAPANTLA, VER.	1	0
438	24	DICIEMBRE	2018	KILOMETRO 2.5 DE LA CARRETERA TUXPAN-TAMIAHUA	2	0
439	26	DICIEMBRE	2018	CALLE RODOLFO CURTI, COL. SANTA CRUZ, PAPANTLA, VER.	1	0
440	27	DICIEMBRE	2018	PANTEON MUNICIPAL JARDINES DE TUXPAN, VER.	1	0
441	27	DICIEMBRE	2018	CALLE RODOLFO CURTI, COL. SANTA CRUZ, PAPANTLA, VER.	1	0
442	27	DICIEMBRE	2018	KILOMETRO 2.5 DE LA CARRETERA TUXPAN-TAMIAHUA	1	0
443	27	DICIEMBRE	2018	PANTEON MUNICIPAL JARDINES DE TUXPAN, VER.	1	0
444	29	DICIEMBRE	2018	KILOMETRO 2.5 DE LA CARRETERA TUXPAN-TAMIAHUA	1	0
445	29	DICIEMBRE	2018	CARRETERA MARTINEZ DE LA TORRE CANOAS 72, COMPLEJO PETROQUIMICO ESCOLIN, POZA RICA DE HIDALGO VER	1	0
446	30	DICIEMBRE	2018	KILOMETRO 2.5 DE LA CARRETERA TUXPAN-TAMIAHUA	1	0
447	30	DICIEMBRE	2018	CARRETERA MARTINEZ DE LA TORRE CANOAS 72, COMPLEJO PETROQUIMICO ESCOLIN, POZA RICA DE HIDALGO VER	1	0
				SUBTOTAL	594	19
				TOTAL CADÁVERES EN EL AÑO	*613*	

DIA	MES	AÑO	UBICACIÓN DEL SEMEFO (COMUNIDAD, CALLE, NUMERO., ETC.)	NÚMERO CADAVERES IDENTIFICADOS	NUMERO CADAVERES NO IDENTIFICADOS
1	ENERO	2019	CALLE RODOLFO CUEVAS, COL. SANTA CRUZ, PAPANTLA, VER.	2	0
4	ENERO	2019	CARRETERA MARTINEZ DE LA TORRE CAMINO A PETROQUIMICO ESCOLIN, POZA RICA DE HIDALGO VER	1	0
6	ENERO	2019	CALLE RODOLFO CUEVAS, COL. SANTA CRUZ, PAPANTLA, VER.	1	0
8	ENERO	2019	CALLE RODOLFO CUEVAS, COL. SANTA CRUZ, PAPANTLA, VER.	1	0
9	ENERO	2019	CALLE BUGAMBILIA , COL. ESCUDERO DE POZA RICA, VER.	1	0
9	ENERO	2019	CALLE BUGAMBILIA , COL. ESCUDERO DE POZA RICA, VER.	1	0
10	ENERO	2019	CARRETERA MARTINEZ DE LA TORRE CAMINO A PETROQUIMICO ESCOLIN, POZA RICA DE HIDALGO VER	1	0
11	ENERO	2019	KILOMETRO 2,5 DE LA CARRETERA TUXPAN-TAMIAHUA	1	0
13	ENERO	2019	CALLE RODOLFO CUEVAS, COL. SANTA CRUZ, PAPANTLA, VER.	2	0
14	ENERO	2019	CALLE RODOLFO CUEVAS, COL. SANTA CRUZ, PAPANTLA, VER.	1	0
15	ENERO	2019	CALLE RODOLFO CUEVAS, COL. SANTA CRUZ, PAPANTLA, VER.	1	0
16	ENERO	2019	CALLE RODOLFO CUEVAS, COL. SANTA CRUZ, PAPANTLA, VER.	1	0
16	ENERO	2019	KILOMETRO 2,5 DE LA CARRETERA TUXPAN-TAMIAHUA	1	0
17	ENERO	2019	CARRETERA MARTINEZ DE LA TORRE CAMINO A PETROQUIMICO ESCOLIN, POZA RICA DE HIDALGO VER	1	0
17	ENERO	2019	CALLE BUGAMBILIA , COL. ESCUDERO DE POZA RICA, VER.	1	0
18	ENERO	2019	KILOMETRO 2,5 DE LA CARRETERA TUXPAN-TAMIAHUA	1	0
19	ENERO	2019	CALLE RODOLFO CUEVAS, COL. SANTA CRUZ, PAPANTLA, VER.	2	0
19	ENERO	2019	CARRETERA MARTINEZ DE LA TORRE CAMINO A PETROQUIMICO ESCOLIN, POZA RICA DE HIDALGO VER	2	0
20	ENERO	2019	CARRETERA MARTINEZ DE LA TORRE CAMINO A PETROQUIMICO ESCOLIN, POZA RICA DE HIDALGO VER	1	0
21	ENERO	2019	CALLE RODOLFO CUEVAS, COL. SANTA CRUZ, PAPANTLA, VER.	1	0
22	ENERO	2019	CALLE RODOLFO CUEVAS, COL. SANTA CRUZ, PAPANTLA, VER.	1	0
25	ENERO	2019	CALLE RODOLFO CUEVAS, COL. SANTA CRUZ, PAPANTLA, VER.	3	0
27	ENERO	2019	CALLE RODOLFO CUEVAS, COL. SANTA CRUZ, PAPANTLA, VER.	2	0
28	ENERO	2019	CALLE RODOLFO CUEVAS, COL. SANTA CRUZ, PAPANTLA, VER.	2	0
29	ENERO	2019	CALLE RODOLFO CUEVAS, COL. SANTA CRUZ, PAPANTLA, VER.	1	0
30	ENERO	2019	KILOMETRO 2,5 DE LA CARRETERA TUXPAN-TAMIAHUA	1	0
30	ENERO	2019	CARRETERA MARTINEZ DE LA TORRE CAMINO A PETROQUIMICO ESCOLIN, POZA RICA DE HIDALGO VER	1	0
1	FEBRERO	2019	CARRETERA MARTINEZ DE LA TORRE CAMINO A PETROQUIMICO ESCOLIN, POZA RICA DE HIDALGO VER	1	0
2	FEBRERO	2019	CALLE BUGAMBILIA , COL. ESCUDERO DE POZA RICA, VER.	1	0
2	FEBRERO	2019	CARRETERA MARTINEZ DE LA TORRE CAMINO A PETROQUIMICO ESCOLIN, POZA RICA DE HIDALGO VER	1	0
3	FEBRERO	2019	CALLE RODOLFO CUEVAS, COL. SANTA CRUZ, PAPANTLA, VER.	1	0
5	FEBRERO	2019	CALLE RODOLFO CUEVAS, COL. SANTA CRUZ, PAPANTLA, VER.	1	0
6	FEBRERO	2019	CALLE RODOLFO CUEVAS, COL. SANTA CRUZ, PAPANTLA, VER.	4	0
6	FEBRERO	2019	CALLE BUGAMBILIA , COL. ESCUDERO DE POZA RICA, VER.	1	0
7	FEBRERO	2019	CALLE RODOLFO CUEVAS, COL. SANTA CRUZ, PAPANTLA, VER.	1	0
9	FEBRERO	2019	CALLE RODOLFO CUEVAS, COL. SANTA CRUZ, PAPANTLA, VER.	1	0
9	FEBRERO	2019	CARRETERA MARTINEZ DE LA TORRE CAMINO A PETROQUIMICO ESCOLIN, POZA RICA DE HIDALGO VER	1	0
13	FEBRERO	2019	KILOMETRO 2,5 DE LA CARRETERA TUXPAN-TAMIAHUA	1	0
14	FEBRERO	2019	CALLE RODOLFO CUEVAS, COL. SANTA CRUZ, PAPANTLA, VER.	1	0
17	FEBRERO	2019	CALLE RODOLFO CUEVAS, COL. SANTA CRUZ, PAPANTLA, VER.	1	0
17	FEBRERO	2019	CARRETERA MARTINEZ DE LA TORRE CAMINO A PETROQUIMICO ESCOLIN, POZA RICA DE HIDALGO VER	1	0
19	FEBRERO	2019	CARRETERA MARTINEZ DE LA TORRE CAMINO A PETROQUIMICO ESCOLIN, POZA RICA DE HIDALGO VER	1	0
20	FEBRERO	2019	CALLE RODOLFO CUEVAS, COL. SANTA CRUZ, PAPANTLA, VER.	1	0
22	FEBRERO	2019	KILOMETRO 2,5 DE LA CARRETERA TUXPAN-TAMIAHUA	1	0
24	FEBRERO	2019	CARRETERA MARTINEZ DE LA TORRE CAMINO A PETROQUIMICO ESCOLIN, POZA RICA DE HIDALGO VER	2	0
26	FEBRERO	2019	CALLE RODOLFO CUEVAS, COL. SANTA CRUZ, PAPANTLA, VER.	1	0
27	FEBRERO	2019	CALLE RODOLFO CUEVAS, COL. SANTA CRUZ, PAPANTLA, VER.	1	0
1	ABRIL	2019	CARRETERA MARTINEZ DE LA TORRE CAMINO A PETROQUIMICO ESCOLIN, POZA RICA DE HIDALGO VER	1	0
3	ABRIL	2019	KILOMETRO 2,5 DE LA CARRETERA TUXPAN-TAMIAHUA	1	0
4	ABRIL	2019	CALLE BUGAMBILIA , COL. ESCUDERO DE POZA RICA, VER.	1	0
4	ABRIL	2019	CALLE RODOLFO CUEVAS, COL. SANTA CRUZ, PAPANTLA, VER.	1	0
5	ABRIL	2019	CALLE RODOLFO CUEVAS, COL. SANTA CRUZ, PAPANTLA, VER.	1	0
5	ABRIL	2019	CALLE RODOLFO CUEVAS, COL. SANTA CRUZ, PAPANTLA, VER.	2	0
6	ABRIL	2019	CALLE BUGAMBILIA , COL. ESCUDERO DE POZA RICA, VER.	1	0
7	ABRIL	2019	KILOMETRO 2,5 DE LA CARRETERA TUXPAN-TAMIAHUA	1	0
7	ABRIL	2019	KILOMETRO 2,5 DE LA CARRETERA TUXPAN-TAMIAHUA	1	0

3	ABRIL	2019	CALLE BUGAMBILIA COL. ESCUDERO DE POZA RICA, VER.	1	0
9	ABRIL	2019	CALLE RODOLFO CURTI, COL. SANTA CRUZ, PAPANTLA, VER.	2	0
11	ABRIL	2019	CALLE RODOLFO CURTI, COL. SANTA CRUZ, PAPANTLA, VER.	1	0
12	ABRIL	2019	CALLE RODOLFO CURTI, COL. SANTA CRUZ, PAPANTLA, VER.	1	0
17	ABRIL	2019	CALLE RODOLFO CURTI, COL. SANTA CRUZ, PAPANTLA, VER.	1	0
18	ABRIL	2019	CALLE RODOLFO CURTI, COL. SANTA CRUZ, PAPANTLA, VER.	3	0
18	ABRIL	2019	CARRETERA MARTINEZ DE LA TORRE CANOAS 72, COMPLEJO PETROQUIMICO ESCOLIN, POZA RICA DE HIDALGO VER	1	0
20	ABRIL	2019	CALLE RODOLFO CURTI, COL. SANTA CRUZ, PAPANTLA, VER.	2	0
19	ABRIL	2019	KILOMETRO 2.5 DE LA CARRETERA TUXPAN-TAMIAHUA	2	0
20	ABRIL	2019	KILOMETRO 2.5 DE LA CARRETERA TUXPAN-TAMIAHUA	1	1
21	ABRIL	2019	KILOMETRO 2.5 DE LA CARRETERA TUXPAN-TAMIAHUA	2	0
21	ABRIL	2019	CALLE RODOLFO CURTI, COL. SANTA CRUZ, PAPANTLA, VER.	1	0
21	ABRIL	2019	CARRETERA MARTINEZ DE LA TORRE CANOAS 72, COMPLEJO PETROQUIMICO ESCOLIN, POZA RICA DE HIDALGO VER	1	0
22	ABRIL	2019	CALLE RODOLFO CURTI, COL. SANTA CRUZ, PAPANTLA, VER.	2	0
22	ABRIL	2019	CALLE BUGAMBILIA COL. ESCUDERO DE POZA RICA, VER.	2	0
22	ABRIL	2019	KILOMETRO 2.5 DE LA CARRETERA TUXPAN-TAMIAHUA	2	0
23	ABRIL	2019	KILOMETRO 2.5 DE LA CARRETERA TUXPAN-TAMIAHUA	1	0
23	ABRIL	2019	CALLE RODOLFO CURTI, COL. SANTA CRUZ, PAPANTLA, VER.	1	0
23	ABRIL	2019	CARRETERA MARTINEZ DE LA TORRE CANOAS 72, COMPLEJO PETROQUIMICO ESCOLIN, POZA RICA DE HIDALGO VER	1	0
24	ABRIL	2019	CALLE RODOLFO CURTI, COL. SANTA CRUZ, PAPANTLA, VER.	2	0
24	ABRIL	2019	KILOMETRO 2.5 DE LA CARRETERA TUXPAN-TAMIAHUA	1	0
24	ABRIL	2019	CARRETERA MARTINEZ DE LA TORRE CANOAS 72, COMPLEJO PETROQUIMICO ESCOLIN, POZA RICA DE HIDALGO VER	1	0
25	ABRIL	2019	CALLE RODOLFO CURTI, COL. SANTA CRUZ, PAPANTLA, VER.	1	0
26	ABRIL	2019	KILOMETRO 2.5 DE LA CARRETERA TUXPAN-TAMIAHUA	2	0
28	ABRIL	2019	CALLE RODOLFO CURTI, COL. SANTA CRUZ, PAPANTLA, VER.	2	0
29	ABRIL	2019	CALLE RODOLFO CURTI, COL. SANTA CRUZ, PAPANTLA, VER.	2	0
30	ABRIL	2019	PANTEON MUNICIPAL JARDINES DE TUXPAN, VER.	0	0
30	ABRIL	2019	CALLE RODOLFO CURTI, COL. SANTA CRUZ, PAPANTLA, VER.	1	0
30	ABRIL	2019	KILOMETRO 2.5 DE LA CARRETERA TUXPAN-TAMIAHUA	1	0
30	ABRIL	2019	CALLE RODOLFO CURTI, COL. SANTA CRUZ, PAPANTLA, VER.	1	0
30	ABRIL	2019	KILOMETRO 2.5 DE LA CARRETERA TUXPAN-TAMIAHUA	1	0
2	MAYO	2019	CALLE RODOLFO CURTI, COL. SANTA CRUZ, PAPANTLA, VER.	2	0
7	MAYO	2019	KILOMETRO 2.5 DE LA CARRETERA TUXPAN-TAMIAHUA	0	1
3	MAYO	2019	CALLE RODOLFO CURTI, COL. SANTA CRUZ, PAPANTLA, VER.	1	0
3	MAYO	2019	CALLE BUGAMBILIA COL. ESCUDERO DE POZA RICA, VER.	1	0
4	MAYO	2019	CARRETERA MARTINEZ DE LA TORRE CANOAS 72, COMPLEJO PETROQUIMICO ESCOLIN, POZA RICA DE HIDALGO VER	1	0
4	MAYO	2019	KILOMETRO 2.5 DE LA CARRETERA TUXPAN-TAMIAHUA	1	0
5	MAYO	2019	CALLE BUGAMBILIA COL. ESCUDERO DE POZA RICA, VER.	1	0
5	MAYO	2019	CALLE RODOLFO CURTI, COL. SANTA CRUZ, PAPANTLA, VER.	1	0
6	MAYO	2019	CARRETERA MARTINEZ DE LA TORRE CANOAS 72, COMPLEJO PETROQUIMICO ESCOLIN, POZA RICA DE HIDALGO VER	1	0
9	MAYO	2019	KILOMETRO 2.5 DE LA CARRETERA TUXPAN-TAMIAHUA	1	0
9	MAYO	2019	CARRETERA MARTINEZ DE LA TORRE CANOAS 72, COMPLEJO PETROQUIMICO ESCOLIN, POZA RICA DE HIDALGO VER	2	0
10	MAYO	2019	KILOMETRO 2.5 DE LA CARRETERA TUXPAN-TAMIAHUA	2	0
11	MAYO	2019	CALLE BUGAMBILIA COL. ESCUDERO DE POZA RICA, VER.	1	0
11	MAYO	2019	CALLE RODOLFO CURTI, COL. SANTA CRUZ, PAPANTLA, VER.	1	0
12	MAYO	2019	CALLE BUGAMBILIA COL. ESCUDERO DE POZA RICA, VER.	1	0
12	MAYO	2019	KILOMETRO 2.5 DE LA CARRETERA TUXPAN-TAMIAHUA	1	0
13	MAYO	2019	CALLE RODOLFO CURTI, COL. SANTA CRUZ, PAPANTLA, VER.	1	0
14	MAYO	2019	CALLE RODOLFO CURTI, COL. SANTA CRUZ, PAPANTLA, VER.	3	0
15	MAYO	2019	CALLE RODOLFO CURTI, COL. SANTA CRUZ, PAPANTLA, VER.	1	0
16	MAYO	2019	CALLE BUGAMBILIA COL. ESCUDERO DE POZA RICA, VER.	1	0
16	MAYO	2019	CARRETERA MARTINEZ DE LA TORRE CANOAS 72, COMPLEJO PETROQUIMICO ESCOLIN, POZA RICA DE HIDALGO VER	2	0
17	MAYO	2019	KILOMETRO 2.5 DE LA CARRETERA TUXPAN-TAMIAHUA	1	0
17	MAYO	2019	CALLE RODOLFO CURTI, COL. SANTA CRUZ, PAPANTLA, VER.	1	0
20	MAYO	2019	CALLE BUGAMBILIA COL. ESCUDERO DE POZA RICA, VER.	1	0
21	MAYO	2019	CALLE RODOLFO CURTI, COL. SANTA CRUZ, PAPANTLA, VER.	1	0
22	MAYO	2019	CALLE BUGAMBILIA COL. ESCUDERO DE POZA RICA, VER.	1	0
22	MAYO	2019	KILOMETRO 2.5 DE LA CARRETERA TUXPAN-TAMIAHUA	1	0
23	MAYO	2019	KILOMETRO 2.5 DE LA CARRETERA TUXPAN-TAMIAHUA	1	0
23	MAYO	2019	CARRETERA MARTINEZ DE LA TORRE CANOAS 72, COMPLEJO PETROQUIMICO ESCOLIN, POZA RICA DE HIDALGO VER	2	0
24	MAYO	2019	CALLE BUGAMBILIA COL. ESCUDERO DE POZA RICA, VER.	1	0
28	MAYO	2019	KILOMETRO 2.5 DE LA CARRETERA TUXPAN-TAMIAHUA	1	0
28	MAYO	2019	CALLE RODOLFO CURTI, COL. SANTA CRUZ, PAPANTLA, VER.	1	0
29	MAYO	2019	CALLE RODOLFO CURTI, COL. SANTA CRUZ, PAPANTLA, VER.	2	0
29	MAYO	2019	CARRETERA MARTINEZ DE LA TORRE CANOAS 72, COMPLEJO PETROQUIMICO ESCOLIN, POZA RICA DE HIDALGO VER	1	0
30	MAYO	2019	CALLE RODOLFO CURTI, COL. SANTA CRUZ, PAPANTLA, VER.	1	0
30	MAYO	2019	CALLE BUGAMBILIA COL. ESCUDERO DE POZA RICA, VER.	1	0
31	MAYO	2019	CALLE RODOLFO CURTI, COL. SANTA CRUZ, PAPANTLA, VER.	2	0
3	JUNIO	2019	CARRETERA MARTINEZ DE LA TORRE CANOAS 72, COMPLEJO PETROQUIMICO ESCOLIN, POZA RICA DE HIDALGO VER	1	0
5	JUNIO	2019	CALLE RODOLFO CURTI, COL. SANTA CRUZ, PAPANTLA, VER.	1	0
6	JUNIO	2019	KILOMETRO 2.5 DE LA CARRETERA TUXPAN-TAMIAHUA	1	0
8	JUNIO	2019	KILOMETRO 2.5 DE LA CARRETERA TUXPAN-TAMIAHUA	1	0
8	JUNIO	2019	CALLE RODOLFO CURTI, COL. SANTA CRUZ, PAPANTLA, VER.	1	0
9	JUNIO	2019	CALLE RODOLFO CURTI, COL. SANTA CRUZ, PAPANTLA, VER.	1	0
10	JUNIO	2019	CALLE BUGAMBILIA COL. ESCUDERO DE POZA RICA, VER.	1	0
13	JUNIO	2019	CALLE BUGAMBILIA COL. ESCUDERO DE POZA RICA, VER.	1	0
13	JUNIO	2019	KILOMETRO 2.5 DE LA CARRETERA TUXPAN-TAMIAHUA	1	0
11	JUNIO	2019	CALLE RODOLFO CURTI, COL. SANTA CRUZ, PAPANTLA, VER.	2	0
14	JUNIO	2019	CALLE RODOLFO CURTI, COL. SANTA CRUZ, PAPANTLA, VER.	1	0
15	JUNIO	2019	CALLE RODOLFO CURTI, COL. SANTA CRUZ, PAPANTLA, VER.	2	0
16	JUNIO	2019	KILOMETRO 2.5 DE LA CARRETERA TUXPAN-TAMIAHUA	2	0
17	JUNIO	2019	CALLE RODOLFO CURTI, COL. SANTA CRUZ, PAPANTLA, VER.	6	0
18	JUNIO	2019	CALLE RODOLFO CURTI, COL. SANTA CRUZ, PAPANTLA, VER.	1	0
18	JUNIO	2019	KILOMETRO 2.5 DE LA CARRETERA TUXPAN-TAMIAHUA	2	0
19	JUNIO	2019	PANTEON MUNICIPAL JARDINES DE TUXPAN, VER.	0	0
19	JUNIO	2019	CALLE RODOLFO CURTI, COL. SANTA CRUZ, PAPANTLA, VER.	2	0
20	JUNIO	2019	CARRETERA MARTINEZ DE LA TORRE CANOAS 72, COMPLEJO PETROQUIMICO ESCOLIN, POZA RICA DE HIDALGO VER	1	0
21	JUNIO	2019	CALLE RODOLFO CURTI, COL. SANTA CRUZ, PAPANTLA, VER.	1	0
22	JUNIO	2019	CALLE RODOLFO CURTI, COL. SANTA CRUZ, PAPANTLA, VER.	3	0
22	JUNIO	2019	KILOMETRO 2.5 DE LA CARRETERA TUXPAN-TAMIAHUA	1	0
22	JUNIO	2019	CALLE BUGAMBILIA COL. ESCUDERO DE POZA RICA, VER.	1	0
23	JUNIO	2019	CALLE MATAMOROS, PRIVADA PRIMERA DE MARIANO MATAMOROS, COL. LAZARO CARDENAS, ÁLAMO TEMAPACHE	0	1
23	JUNIO	2019	CALLE RODOLFO CURTI, COL. SANTA CRUZ, PAPANTLA, VER.	2	0
24	JUNIO	2019	CALLE RODOLFO CURTI, COL. SANTA CRUZ, PAPANTLA, VER.	1	0
24	JUNIO	2019	KILOMETRO 2.5 DE LA CARRETERA TUXPAN-TAMIAHUA	1	0
27	JUNIO	2019	CALLE RODOLFO CURTI, COL. SANTA CRUZ, PAPANTLA, VER.	1	0
1	JULIO	2019	CARRETERA MARTINEZ DE LA TORRE CANOAS 72, COMPLEJO PETROQUIMICO ESCOLIN, POZA RICA DE HIDALGO, VER	1	0
2	JULIO	2019	CAMINO VECINAL DE LA LOC ARROYO SECO MPIO DE COYUTLA, VERACRUZ	1	0
			CARRETERA MARTINEZ DE LA TORRE CANOAS 72, COMPLEJO PETROQUIMICO ESCOLIN, POZA RICA DE HIDALGO, VER.	2	0
3	JULIO	2019	PLAN DEL PALMAR MPIO DE PAPANTLA, VERACRUZ	1	0

1	SEPTIEMBRE	2019		CARRETERA FEDERAL PAPANTLA-CUITLAHUAC ZAMORA, ALTURA CASETA DE TOTOMOCXTLE, MPIO DE PAPANTLA	1	0
				PRIV. DE MOCTEZUMA COL. CUAUHTEMOC EN PAPANTLA, VER. CP 93400	1	0
3	SEPTIEMBRE	2019		CAMINO DE TERRACERIA LOC. MESA CHICA LA GLORIA, MPIO PAPANTLA, VER	1	0
4	SEPTIEMBRE	2019		KILOMETRO 2.5 DE LA CARRETERA TUXPAN-TAMIAHUA	1	0
5	SEPTIEMBRE	2019		LOC. EMILIANO ZAPATA MPIO DE PAPANTLA, VER.	1	0
				LOC. BEN TO JUAREZ MZ 0 DE PAPANTLA, VER	1	0
				KILOMETRO 2.5 DE LA CARRETERA TUXPAN-TAMIAHUA	0	1
5	SEPTIEMBRE	2019		KILOMETRO 2.5 DE LA CARRETERA TUXPAN-TAMIAHUA	3	0
				CALLE PRINCIPAL LOC ENTRONQUE MPIO DE PAPANTLA, VER.	1	0
				EJIDO PLAN DE AUTOS LOC. MIGUEL ALEMAN MPIO DE PAPANTLA, VER	1	0
9	SEPTIEMBRE	2019		LOCALIDAD DE ZACATE COLORADO, TIHUATLAN, VER.	1	0
				CARRETERA MEDELLIN TOTUTLA ALTURA DE LA CURVA EL TRIUNFO MPIO DE CUITLAHUAC, VER.	1	0
9	SEPTIEMBRE	2019		KILOMETRO 2.5 DE LA CARRETERA TUXPAN-TAMIAHUA	1	0
10	SEPTIEMBRE	2019		LOC CIUDADELA MPIO DE PAPANTLA, VER	1	0
				CARRETERA MARTINEZ DE LA TORRE (CAMPO DE FUTBOL) PETROQUIMICO ESCOLIN, POZA RICA DE HIDALGO, VER.	1	0
				CARRETERA MARTINEZ DE LA TORRE (CAMPO DE FUTBOL) PETROQUIMICO ESCOLIN, POZA RICA DE HIDALGO, VER.	1	0
11	AGOSTO	2019		KILOMETRO 2.5 DE LA CARRETERA TUXPAN-TAMIAHUA	1	0
				LOC. LA CUADALUPE MPIO DE TECOLUTLA, VER.	1	0
12	AGOSTO	2019		LOCALIDAD EL HORCON TIHUATLAN, VER	1	0
				LOC. EL CHOTE MPIO DE PAPANTLA, VER.	1	0
				RIO MARIA DE LA LECHA DE LA LOC. MARIA DE LA LETRA MPIO DE ESPINAL, VER.	1	0
				LOC TENIENTE CORNEL SIMON TIBURCIO MPIO DE PAPANTLA, VER.	1	0
				LOC. EMILIANO ZAPATA MPIO DE PAPANTLA, VER.	1	0
				KILOMETRO 2.5 DE LA CARRETERA TUXPAN-TAMIAHUA	1	0
13	AGOSTO	2019		RIO TECOLUTLA LOC IGNACIO MUÑOZ ZAPOTAL MPIO DE TECOLUTLA, VER.	1	0
14	AGOSTO	2019		LOCALIDAD PLAN DE AVALA TIHUATLAN, VER.	1	0
15	AGOSTO	2019		CARRETERA ESTATAL POZA RICA EL CUSTO ANTES DE LLEGAR A PUENTE GRANDE MPIO DE PAPANTLA	1	0
17	AGOSTO	2019		CARRETERA MARTINEZ DE LA TORRE (CAMPO DE FUTBOL) PETROQUIMICO ESCOLIN, POZA RICA DE HIDALGO, VER.	1	0
18	AGOSTO	2019		CARRETERA FEDERAL CUITLAHUAC ZAMORA, TECOLUTLA ALTURA DE LA CURVA EL TRIUNFO MPIO DE CUITLAHUAC ZAMORA, VER	1	0
				KILOMETRO 2.5 DE LA CARRETERA TUXPAN-TAMIAHUA	2	0
19	AGOSTO	2019		FRANCISCO JAVIER MINA MUNERO CENTRO DE CUITLAHUAC ZAMORA, VER	1	0
				CALLE MORTEALBAN CDC. BENITO JUAREZ DE PAPANTLA, VER.	1	0
				CARRETERA MARTINEZ DE LA TORRE (CAMPO DE FUTBOL) PETROQUIMICO ESCOLIN, POZA RICA DE HIDALGO, VER.	1	0
21	AGOSTO	2019		CARRETERA MARTINEZ DE LA TORRE (CAMPO DE FUTBOL) PETROQUIMICO ESCOLIN, POZA RICA DE HIDALGO, VER.	1	0
23	AGOSTO	2019		KILOMETRO 2.5 DE LA CARRETERA TUXPAN-TAMIAHUA	1	0
26	AGOSTO	2019		KILOMETRO 2.5 DE LA CARRETERA TUXPAN-TAMIAHUA	1	0
27	AGOSTO	2019		INT. DE UN TAXI LOC. EL PALMAR MPIO DE PAPANTLA, VER	1	0
				VOLCADURA EN AUTOPISTA TOTONOTILCO-TUXPAN KM 193 MPIO DE PAPANTLA, VER	1	0
29	AGOSTO	2019		CARRETERA MARTINEZ DE LA TORRE (CAMPO DE FUTBOL) PETROQUIMICO ESCOLIN, POZA RICA DE HIDALGO, VER.	1	0
1	AGOSTO	2019		TRAMO CARRETERO PASO DE COYOTLA-LA PALMA MPIO DE COYUTLA, VER.	1	2
				LOCALIDAD RANCHUELOS MPIO DE TECOLUTLA, VER.	1	0
2	AGOSTO	2019		KILOMETRO 2.5 DE LA CARRETERA TUXPAN-TAMIAHUA	1	0
3	AGOSTO	2019		KILOMETRO 2.5 DE LA CARRETERA TUXPAN-TAMIAHUA	3	0
				CONOCIDO EN MEZATLAN, VER.	1	0
4	AGOSTO	2019		CARRETERA MARTINEZ DE LA TORRE CAMPO DE FUTBOL PETROQUIMICO ESCOLIN, POZA RICA DE HIDALGO, VER.	2	0
6	AGOSTO	2019		3 AMIGOS A LA PLAYA A UN COSTADO DEL HOTEL MPIO DE TECOLUTLA, VER.	1	0
5	AGOSTO	2019		INTERIOR DEL HOTEL AMIGOS LOC. MONTE CORDO MPIO DE TECOLUTLA, VER.	1	0
				INT. DE UN HOTEL EN LOC. CASITAS MPIO DE TECOLUTLA, VER.	1	0
				KILOMETRO 2.5 DE LA CARRETERA TUXPAN-TAMIAHUA	1	0
7	AGOSTO	2019		CARRETERA MARTINEZ DE LA TORRE CAMPO DE FUTBOL PETROQUIMICO ESCOLIN, POZA RICA DE HIDALGO, VER.	1	0
				KILOMETRO 2.5 DE LA CARRETERA TUXPAN-TAMIAHUA	1	0
				UNIVERSAL CALLAN SIN NUMERO FRACCIONAMIENTO MIGUEL ALEMAN MPIO DE ESPINAL, VER	1	0
9	AGOSTO	2019		KILOMETRO 2.5 DE LA CARRETERA TUXPAN-TAMIAHUA	1	0
				PASO DE PITAL, TIHUATLAN, VER.	1	0
				TALLER PAPANTLA MPIO DE PAPANTLA, VER.	1	0
				COAHUITLAN, VERACRUZ.	1	0
10	AGOSTO	2019		CALLE NIÑOS HEROES SIN NUMERO COL. MIGUEL HIDALGO DE CUITLAHUAC ZAMORA, VER.	1	0
11	AGOSTO	2019		KILOMETRO 2.5 DE LA CARRETERA TUXPAN-TAMIAHUA	1	0
				KILOMETRO 2.5 DE LA CARRETERA TUXPAN-TAMIAHUA	3	0
22	JULIO	2019		KILOMETRO 2.5 DE LA CARRETERA TUXPAN-TAMIAHUA	1	0
23	JULIO	2019		CARRETERA (KM 15.) ejm MPIO DE PAPANTLA, VER.	1	0
				CONJUNTO DE TENJUANTEPEC MPIO DE PAPANTLA, VER	1	0
				KILOMETRO 2.5 DE LA CARRETERA TUXPAN-TAMIAHUA	1	0
21	JULIO	2019		CALLE FRANCISCO JAVIER MINA SIN NUMERO ZONA CENTRO EL ESPINAL, VERACRUZ	1	0
				FERIA DE CUITLAHUAC ZACOSAL, VER	1	0
				CARRETERA ESPINAL-COYUTLA DE ENTRONQUE MPIO DE ESPINAL, VER.	1	0
20	JULIO	2019		CRUZ . COL. PROVIDENCIA DE CUITLAHUAC ZAMORA, VERACRUZ	1	0
15	JULIO	2019		CARRETERA CRUZ VERDE-RUIZ CORTINES MPIO DE PAPANTLA, VER	1	0
				LOCALIDAD CASITAS KM 0 DE TECOLUTLA, VER.	1	0
				CALLE 20 DE NOVIEMBRE DE LA LOC. FENIX EJIDO MPIO DE PAPANTLA, VERACRUZ	2	0
13	JULIO	2019		KILOMETRO 2.5 DE LA CARRETERA TUXPAN-TAMIAHUA	2	0
12	JULIO	2019		KILOMETRO 2.5 DE LA CARRETERA TUXPAN-TAMIAHUA	2	0
14	JULIO	2019		KILOMETRO 2.5 DE LA CARRETERA TUXPAN-TAMIAHUA	3	0
				CARRETERA MARTINEZ DE LA TORRE CAMPO DE FUTBOL PETROQUIMICO ESCOLIN, POZA RICA DE HIDALGO, VER.	1	0
				HOSPITAL TOTONACAPAN DE CUAUTECO MPIO DE ESPINAL, VERACRUZ	1	0
				CALLE PUYANQUI ESQUINA DE LA COLONIA UNIDAD Y TRABAJO DE PAPANTLA, VERACRUZ	1	0
16	JULIO	2019		LA CALERA MPIO DE CUITLAHUAC ZAMORA, VER	1	0
17	JULIO	2019		CALLE MIGUEL HIDALGO CARRETERA NUEVA-POZA RICA, LOC. CASITAS MPIO DE TECOLUTLA, VER	1	0
16	JULIO	2019		KILOMETRO 2.5 DE LA CARRETERA TUXPAN-TAMIAHUA	3	0
				CALLE PINO SUAREZ DE LA ZONA CENTRO DE PAPANTLA, VER	3	0
				LOCALIDAD CASITAS KM 0 DE TECOLUTLA, VER.	1	0
20	JULIO	2019		CARRETERA CRUZ VERDE-RUIZ CORTINES MPIO DE PAPANTLA, VER	1	0
25	JULIO	2019		CRUZ . COL. PROVIDENCIA DE CUITLAHUAC ZAMORA, VERACRUZ	1	0
				CARRETERA ESPINAL-COYUTLA DE ENTRONQUE MPIO DE ESPINAL, VER.	1	0
				FERIA DE CUITLAHUAC ZACOSAL, VER	1	0
21	JULIO	2019		CALLE FRANCISCO JAVIER MINA SIN NUMERO ZONA CENTRO EL ESPINAL, VERACRUZ	1	0
				KILOMETRO 2.5 DE LA CARRETERA TUXPAN-TAMIAHUA	3	0
22	JULIO	2019		KILOMETRO 2.5 DE LA CARRETERA TUXPAN-TAMIAHUA	1	0
23	JULIO	2019		CARRETERA (KM 15.) ejm MPIO DE PAPANTLA, VER.	1	0
				CONJUNTO DE TENJUANTEPEC MPIO DE PAPANTLA, VER	1	0
				KILOMETRO 2.5 DE LA CARRETERA TUXPAN-TAMIAHUA	1	0
24	JULIO	2019		CARRETERA MARTINEZ DE LA TORRE (CAMPO DE FUTBOL) PETROQUIMICO ESCOLIN, POZA RICA DE HIDALGO, VER	1	0
25	JULIO	2019		CARRETERA MARTINEZ DE LA TORRE (CAMPO DE FUTBOL) PETROQUIMICO ESCOLIN, POZA RICA DE HIDALGO, VER.	1	0
				CALLE 20 DE NOVIEMBRE ZONA CENTRO DE CUITLAHUAC ZAMORA, VER	1	0
26	JULIO	2019		KILOMETRO 2.5 DE LA CARRETERA TUXPAN-TAMIAHUA	1	0
27	JULIO	2019		INT. DE UN COMEDOR UBICADO EN LA CALLE BENITO JUAREZ SIN NUMERO EL POBLADO MPIO DE PAPANTLA	1	0
				KILOMETRO 2.5 DE LA CARRETERA TUXPAN-TAMIAHUA	1	0
8	JULIO	2019		CARRETERA MARTINEZ DE LA TORRE (CAMPO DE FUTBOL) PETROQUIMICO ESCOLIN, POZA RICA DE HIDALGO, VER.	1	0
				CARRETERA MARTINEZ DE LA TORRE (CAMPO DE FUTBOL) PETROQUIMICO ESCOLIN, POZA RICA DE HIDALGO, VER.	1	0
9	JULIO	2019		ZONA CENTRO, TIHUATLAN, VER.	1	0
				LOC. SAN LORENZO Y ANEXOS MPIO DE PAPANTLA, VER	1	0
5	JULIO	2019		CARRETERA MARTINEZ DE LA TORRE (CAMPO DE FUTBOL) PETROQUIMICO ESCOLIN, POZA RICA DE HIDALGO, VER.	1	0
4	JULIO	2019		CARRETERA MARTINEZ DE LA TORRE (CAMPO DE FUTBOL) PETROQUIMICO ESCOLIN, POZA RICA DE HIDALGO, VER.	1	0

			LOC EL EDEN MPIO DE PAPANTLA, VER.	1	0
11	SEPTIEMBRE	2019	COMUNIDAD BUENA VISTA MPIO DE ESPINAL, VER.	1	0
			KILOMETRO 2.5 DE LA CARRETERA TUXPAN TAMIAHUA	1	0
12	SEPTIEMBRE	2019	KILOMETRO 9 EJIDO LAZARO CARDENAS,TIHUATLAN,VER	1	0
			KILOMETRO 2.5 DE LA CARRETERA TUXPAN-TAMIAHUA	1	0
14	SEPTIEMBRE	2019	CALLE RIO CAZONES SIN NUMERO DE LA COM. EMILIANO ZAPATA MPIO DE PAPANTLA,VER	1	0
15	SEPTIEMBRE	2019	CARRETERA MARTINEZ DE LA TORRE CANDAS 72, COMPLEJO PETROQUIMICO ESCOLIN, POZA RICA DE HIDALGO, VER.	1	0
			CALLE TUACUHUXANATH DE FILOMENO MATA, VER.	1	0
16	SEPTIEMBRE	2019	CALLAS DEL RIO EL CUPO MPIO DE TECOLUTLA, VER.	1	0
			KILOMETRO 2.5 DE LA CARRETERA TUXPAN-TAMIAHUA	1	0
17	SEPTIEMBRE	2019	KILOMETRO 2.5 DE LA CARRETERA TUXPAN-TAMIAHUA	1	0
			AL LADO DE UN POZO PETROLERO, EJIDO CARRILLO PUERTO MPIO DE GUTIERREZ ZAMORA, VER	0	1
			CALLE DEL CEMENTERIO SIN NUM EN GUTIERREZ ZAMORA, VER.	1	0
			PRIV. ABASOLO SIN NUMERO COL CERRO DE LA BANDERA MPIO DE GUTIERREZ ZAMORA, VER	1	0
			AVE. JAVIER MINA NUMERO ZONA CENTRO DE GUTIERREZ ZAMORA, VER.	1	0
			LOC LOMAS DE ARENA MPIO DE GUTIERREZ ZAMORA, VER.	1	0
			CALLE BENITO JUAREZ, LOC CHICUALOQUE MPIO DE COYUTLA, VER.	1	0
18	SEPTIEMBRE	2019	CARRETERA TERRACERIA GUTIERREZ ZAMORA-BOCA DE LIMA MPIO DE GUTIERREZ ZAMORA, VER	1	0
			CARRETERA FED. GUTIERREZ ZAMORA-PAPANTLA ALTURA RANCHO 3 CRUCES MPIO DE GUTIERREZ ZAMORA	1	0
			DE LA CRUZ NUM COL PROVIDENCIA EN GUTIERREZ ZAMORA, VER	1	0
			CAMINO LOC EL OJITE MPIO DE GUTIERREZ ZAMORA, VER	5	0
			KILOMETRO 2.5 DE LA CARRETERA TUXPAN-TAMIAHUA	1	0
			CARRETERA ESTATAL CHOTE-COYUTLA LOC EL PACIFICO MPIO DE ESPINAL, VER.	0	1
19	SEPTIEMBRE	2019	AVE HIDALGO ESQ. GUERRERO CENTRO EN GUTIERREZ ZAMORA, VER	1	0
			LOC EL MANGO MPIO DE GUTIERREZ ZAMORA, VER.	2	0
			KILOMETRO 2.5 DE LA CARRETERA TUXPAN-TAMIAHUA		
			DR. PATIÑO SIN NUMERO CENTRO EN GUTIERREZ ZAMORA, VERACRUZ	4	0
			CONOCIDO GUTIERREZ ZAMORA, VERACRUZ	1	0
21	SEPTIEMBRE	2019	KILOMETRO 2.5 DE LA CARRETERA TUXPAN-TAMIAHUA		
			PARCELA DE RAFAEL VALENZUELA MPIO DE GUTIERREZ ZAMORA, VERACRUZ	1	0
			CARRETERA MARTINEZ DE LA TORRE CANDAS 72, COMPLEJO PETROQUIMICO ESCOLIN, POZA RICA DE HIDALGO, VER.	1	0
25	SEPTIEMBRE	2019	CALLE ARISTA SIN NUMERO ZONA CENTRO DE GUTIERREZ ZAMORA, VERACRUZ	1	0
			FRANCISCO I MADERO CENTRO DE PAPANTLA, VERACRUZ	1	0
26	SEPTIEMBRE	2019	CARRETERA MARTINEZ DE LA TORRE CANDAS 72, COMPLEJO PETROQUIMICO ESCOLIN, POZA RICA DE HIDALGO, VER	1	0
27	SEPTIEMBRE	2019	CALLE FERNANDO GUTIERREZ BARRIOS SIN NUMERO CERRO GRANDE MPIO DE FILOMENO MATA, VER	1	0
30	SEPTIEMBRE	2019	KILOMETRO 6, TIHUATLAN,VER.	1	0
4	OCTUBRE	2019	CARRETERA FILOMENO MATA-COYUTLA MPIO DE FILOMENO MATA, VER	1	0
5	OCTUBRE	2019	KILOMETRO 2.5 DE LA CARRETERA TUXPAN-TAMIAHUA	2	0
7	OCTUBRE	2019	CARRETERA MARTINEZ DE LA TORRE CANDAS 72, COMPLEJO PETROQUIMICO ESCOLIN, POZA RICA DE HIDALGO, VER	1	0
8	OCTUBRE	2019	CARRETERA MARTINEZ DE LA TORRE CANDAS 72, COMPLEJO PETROQUIMICO ESCOLIN, POZA RICA DE HIDALGO, VER.	1	0
9	OCTUBRE	2019	ENTABLADERO MPIO DE ESPINAL, VER.	1	0
			LOC PUXTLA MPIO DE PAPANTLA, VER.	0	1
11	OCTUBRE	2019	AVE TLAXCALA ENTRE COLONIA INDEPENDENCIA Y XANATH DE PAPANTLA, VER.	0	1
12	OCTUBRE	2019	GUTIERREZ ZAMORA, VERACRUZ	1	0
13	OCTUBRE	2019	KILOMETRO 2.5 DE LA CARRETERA TUXPAN-TAMIAHUA	1	0
			COL. DIRECCION DE CAMINOS, TIHUATLAN,VER.	1	0
14	OCTUBRE	2019	LOCALIDAD PASO DEL PITAL, TIHUATLAN,VER	1	0
			HOSPITAL CIVIL DE PAPANTLA, CALLE FRANCISCO I MADERO CENTRO	1	0
15	OCTUBRE	2019	ENTRADA EL PLAYON LOC CASITAS MPIO DE TECOLUTLA, VER	2	0
			CARRETERA MARTINEZ DE LA TORRE CANDAS 72, COMPLEJO PETROQUIMICO ESCOLIN, POZA RICA DE HIDALGO, VER.	1	0
15	OCTUBRE	2019	CARRETERA MARTINEZ DE LA TORRE CANDAS 72, COMPLEJO PETROQUIMICO ESCOLIN, POZA RICA DE HIDALGO, VER.	1	0
			AVE. FRANCISCO I MADERO CENTRO DE PAPANTLA, VER	1	0
			CALLE VALENTIN GOMEZ FARIAS DE LA COL. ANAHUAC DE PAPANTLA,VER.	0	1
			KILOMETRO 2.5 DE LA CARRETERA TUXPAN-TAMIAHUA	1	0
17	OCTUBRE	2019	CARRETERA MARTINEZ DE LA TORRE CANDAS 72, COMPLEJO PETROQUIMICO ESCOLIN, POZA RICA DE HIDALGO, VER.	1	0
19	OCTUBRE	2019	CARRETERA MARTINEZ DE LA TORRE CANDAS 72, COMPLEJO PETROQUIMICO ESCOLIN, POZA RICA DE HIDALGO, VER.	1	0
21	OCTUBRE	2019	CARRETERA MARTINEZ DE LA TORRE CANDAS 72, COMPLEJO PETROQUIMICO ESCOLIN, POZA RICA DE HIDALGO, VER.	1	0
22	OCTUBRE	2019	CARRETERA MARTINEZ DE LA TORRE CANDAS 72, COMPLEJO PETROQUIMICO ESCOLIN, POZA RICA DE HIDALGO, VER.	1	0
			NIÑOS HEROES DE CHAPULTEPEC SIN NUM ESQ. 16 DE SEPT. ZONA CENTRO DE COYUTLA, VER	1	0
24	OCTUBRE	2019	AUTOPISTA MEXICO-TUXPAN, CASETE MIAHUAPAN,TIHUATLAN, VER.	1	0
			KILOMETRO 2.5 DE LA CARRETERA TUXPAN-TAMIAHUA	1	0
25	OCTUBRE	2019	CARRETERA MARTINEZ DE LA TORRE CANDAS 72, COMPLEJO PETROQUIMICO ESCOLIN, POZA RICA DE HIDALGO, VER.	2	0
27	OCTUBRE	2019	LOCALIDAD DIRECCION DE CAMINOS, TIHUATLAN,VER.	1	0
			CARRETERA MARTINEZ DE LA TORRE CANDAS 72, COMPLEJO PETROQUIMICO ESCOLIN, POZA RICA DE HIDALGO, VER.	1	0
			KILOMETRO 2.5 DE LA CARRETERA TUXPAN-TAMIAHUA	1	0
28	OCTUBRE	2019	KILOMETRO 2.5 DE LA CARRETERA TUXPAN-TAMIAHUA	1	0
			KILOMETRO 2.5 DE LA CARRETERA TUXPAN-TAMIAHUA	1	0
			CARRETERA PRINCIPAL ENTRADA A LA COL. GUTIERREZ BARRIOS DE GUTIERREZ ZAMORA, VER.	1	0
29	OCTUBRE	2019	LAS PALMAS CONG EL OJITE MPIO DE GUTIERREZ ZAMORA, VER.	1	0
			AVENIDA JUAREZ SIN NUM COL HERNANDEZ OCHOA DE GUTIERREZ ZAMORA, VER.	1	0
			COM LOMAS CHICAS MPIO DE GUTIERREZ ZAMORA, VER	1	0
			HOSPITAL COPLAMAR DE PAPANTLA, VER	1	0
			DESVIACION DE BARRILES LOC ANCLON Y ARENAL MPIO DE GUTIERREZ ZAMORA, VER	1	0
30	OCTUBRE	2019	PROLONG. ORIENTAL SIN NUMERO COL LOS ANGELES MPIO DE GUTIERREZ ZAMORA, VER.	1	0
			CARRETERA MARTINEZ DE LA TORRE CANDAS 72, COMPLEJO PETROQUIMICO ESCOLIN, POZA RICA DE HIDALGO, VER	1	0
			TRAMO GUTIERREZ ZAMORA-PAPANTLA MPIO DE GUTIERREZ ZAMORA, VER.	1	0
31	OCTUBRE	2019	LOC. SABANETA MPIO DE COXQUIHUI, VER.	1	0
2	NOVIEMBRE	2019	COMUNIDAD SANTA ISABEL EL MANGO MPIO DE ESPINAL, VER.	1	0
3	NOVIEMBRE	2019	TRAMO CARRETERO LOC. SAN GOTARDO-PASO DE VALENCIA MPIO DE PAPANTLA, VER.	1	0
5	NOVIEMBRE	2019	AVE PRINCIPAL LOC. ENTABLADERO MPIO DE ESPINAL, VER.	1	0
			CARRETERA MARTINEZ DE LA TORRE CANDAS 72, COMPLEJO PETROQUIMICO ESCOLIN, POZA RICA DE HIDALGO, VER.	2	0
			KILOMETRO 2.5 DE LA CARRETERA TUXPAN-TAMIAHUA	1	0
5	NOVIEMBRE	2019	CARRETERA MARTINEZ DE LA TORRE CANDAS 72, COMPLEJO PETROQUIMICO ESCOLIN, POZA RICA DE HIDALGO, VER.	1	0
7	NOVIEMBRE	2019	CARRETERA MARTINEZ DE LA TORRE CANDAS 72, COMPLEJO PETROQUIMICO ESCOLIN, POZA RICA DE HIDALGO, VER.	1	0
10	NOVIEMBRE	2019	COLONIA MORELOS EN GUTIERREZ ZAMORA, VERACRUZ	1	0
			SALIDA AL CARBON MPIO DE PAPANTLA, VER.	1	0
			CALLE DR. ALEJANDRO CERISOLA SIN NUM COL PROVIDENCIA DE GUTIERREZ ZAMORA, VER	1	0
11	NOVIEMBRE	2019	CALLE MIGUEL HIDALGO LOC LAS CAZUELAS MPIO DE PAPANTLA, VER	3	0
			KILOMETRO 2.5 DE LA CARRETERA TUXPAN-TAMIAHUA	1	0
14	NOVIEMBRE	2019	CALLE CAÑADA DE LA COL. UNIDAD Y TRABAJO EN PAPANTLA, VER	1	0
	NOVIEMBRE	2019	CALLE PANTEON SIN NUM ZONA CENTRO EN FILOMENO MATA, VERACRUZ	1	0
16	NOVIEMBRE	2019	KILOMETRO 8 TIHUATLAN,VER.	2	0
			LOCALIDAD MANANTIAL, TIHUATLAN,VER.	1	0
			LOCALIDAD LA LOMA, TIHUATLAN,VER.	1	0
			CARRETERA COATZINTLA-PAPANTLA MPIO DE PAPANTLA, VER.	1	0
			CARRETERA MARTINEZ DE LA TORRE CANDAS 72, COMPLEJO PETROQUIMICO ESCOLIN, POZA RICA DE HIDALGO, VER	1	0
17	NOVIEMBRE	2019		1	0
			KILOMETRO 2.5 DE LA CARRETERA TUXPAN-TAMIAHUA	1	0

18	NOVIEMBRE	2019	KILOMETRO 2.5 DE LA CARRETERA TUXPAN-TAMIAHUA	0	1
19	NOVIEMBRE	2019	LA CURVA MAPIO DE PAPANTLA, VER	1	0
			KILOMETRO 2.5 DE LA CARRETERA TUXPAN-TAMIAHUA	1	0
20	NOVIEMBRE	2019	CARRETERA MARTINEZ DE LA TORRE CANDAS 72, COMPLEJO PETROQUIMICO ESCOLIN, POZA RICA DE HIDALGO, VER	1	0
				467	15
			TOTAL DE CADAVERES	**482**	

FISCALÍA REGIONAL ZONA NORTE TUXPAN						
FOSAS CLANDESTINAS *2000 AL 21 NOVIEMBRE 2019*						
No.	FECHA			NÚMERO DE FOSAS	NÚMERO DE CUERPOS	UBICACIÓN DE LA FOSA CLANDESTINA
	DIA	MES	AÑO			
1	26	NOVIEMBRE	***2010***	1	3	RANCHO EL EDEN, POZA RICA, VER.
2	11	OCTUBRE	***2014***	1	1	LOCALIDAD LA ANTIGUA, TIHUATLÁN, VER.
3	30	ENERO	***2017***	1	6	EJIDO POZA DE CUERO, TIHUATLÁN, VER.

FISCALIA REGIONAL ZONA NORTE TUXPAN						
RESTOS OSEOS - 2001						
No. Prog.	*DIA*	*MES*	*AÑO*	*UBICACIÓN DE HALLAZGO*	*NÚMERO RESTOS IDENTIFICADOS*	*NÚMERO RESTOS NO IDENTIFICADOS*
1	13	MAYO	2001	TIHUATLÁN, VER.	0	1

FISCALIA REGIONAL ZONA NORTE TUXPAN						
RESTOS OSEOS - 2003						
No. Prog.	*DIA*	*MES*	*AÑO*	*UBICACIÓN DE HALLAZGO*	*NÚMERO RESTOS IDENTIFICADOS*	*NÚMERO RESTOS NO IDENTIFICADOS*
1	13	MARZO	2003	TIHUATLÁN, VER.	0	1

FISCALIA REGIONAL ZONA NORTE TUXPAN						
RESTOS OSEOS - 2004						
No. Prog.	*DIA*	*MES*	*AÑO*	*UBICACIÓN DE HALLAZGO*	*NÚMERO RESTOS IDENTIFICADOS*	*NÚMERO RESTOS NO IDENTIFICADOS*
1	*23*	*ABRIL*	*2004*	LOCALIDAD SANTA AGUEDA, PAPANTLA, VER.	*1*	*1*
2	29	AGOSTO	2004	RANCHO NUEVO SAN JOSÉ, PAPANTLA, VER.	0	1

FISCALIA REGIONAL ZONA NORTE TUXPAN						
RESTOS OSEOS - 2005						
No. Prog.	*DIA*	*MES*	*AÑO*	*UBICACIÓN DE HALLAZGO*	*NÚMERO RESTOS IDENTIFICADOS*	*NÚMERO RESTOS NO IDENTIFICADOS*
1	*26*	*ENERO*	*2005*	TRAMO VICENTE HERRERA TAUAXCA, PAPANTLA, VER.	*0*	*1*
2	30	ENERO	2005	EJIDO LA LIMA, COYUTLA. VER.	1	0

FISCALIA REGIONAL ZONA NORTE TUXPAN						
RESTOS OSEOS - 2006						
No. Prog.	*DIA*	*MES*	*AÑO*	*UBICACIÓN DE HALLAZGO*	*NÚMERO RESTOS IDENTIFICADOS*	*NÚMERO RESTOS NO IDENTIFICADOS*
1	1	FEBRERO	2006	PAPANTLA, VER.	0	1
				COYUTLA, VER.	1	0

FISCALIA REGIONAL ZONA NORTE TUXPAN						
RESTOS OSEOS - 2007						
No. Prog.	*DIA*	*MES*	*AÑO*	*UBICACIÓN DE HALLAZGO*	*NÚMERO RESTOS IDENTIFICADOS*	*NÚMERO RESTOS NO IDENTIFICADOS*
1	15	ABRIL	2007	TIHUATLÁN, VER.	0	1

FISCALIA REGIONAL ZONA NORTE TUXPAN

RESTOS OSEOS - 2009

No. Prog.	*DIA*	*MES*	*AÑO*	*UBICACIÓN DE HALLAZGO*	*NÚMERO RESTOS IDENTIFICADOS*	*NÚMERO RESTOS NO IDENTIFICADOS*
1	29	MARZO	2009	TIHUATLÁN, VER.	0	1
2	31	MAYO	2009	PAPANTLA, VER.	0	1

FISCALIA REGIONAL ZONA NORTE TUXPAN						
RESTOS OSEOS - 2014						
No. Prog.	*DIA*	*MES*	*AÑO*	*UBICACIÓN DE HALLAZGO*	*NÚMERO RESTOS IDENTIFICADOS*	*NÚMERO RESTOS NO IDENTIFICADOS*
1	11	FEBRERI	2014	KM. 6.5 CARRETERA TUXPAN-TAMIAHUA, EJDO SABANILLAS, TUXPAN, VER.	0	1

FISCALIA REGIONAL ZONA NORTE TUXPAN						
RESTOS OSEOS - 2015						
No. Prog.	*DIA*	*MES*	*AÑO*	*UBICACIÓN DE HALLAZGO*	*NÚMERO RESTOS IDENTIFICADOS*	*NÚMERO RESTOS NO IDENTIFICADOS*
1	9	ENERO	2015	LOCALIDAD POTRERO DEL LLANO, ÁLAMO TEMAPACHE, VER.	0	1
2	9	SEPTIEMBRE	2015	CARRETERA ANTIGUA TUXPAN-TIHUATLAN A LA ALTURA DEL TRAMO BUENA VISTA COLONIA EL ESFUERZO	0	1
3	23	SEPTIEMBRE	2015	CAZONES DE HERRERA, VER.	0	1

FISCALIA REGIONAL ZONA NORTE TUXPAN						
RESTOS OSEOS - 2017						
No. Prog.	*DIA*	*MES*	*AÑO*	*UBICACIÓN DE HALLAZGO*	*NÚMERO RESTOS IDENTIFICADOS*	*NÚMERO RESTOS NO IDENTIFICADOS*
1	27	ENERO	2017	ENTRONQUE LOCALIDAD LA TORTUGA, ÁLAMO TEMAPACHE, VER.	0	1
2	31	ENERO	2017	EJIDO POZA DE CUERO, TIHUATLÁN, VER.	0	249
3	29	SEPTIEMBRE	2017	EJIDO EMILIANO ZAPATA, ÁLAMO TEMAPACHE, VER.	0	1
4	20	NOVIEMBRE	2017	CARRETERA TUXPAN-TAMPICO KM 4.5 COLONIA LA FÉ DELANTE DE LA BLOQUERA	0	1
5	24	DICIEMBRE	2017	CALLE MORELIA, COL. MICHOACANO, POZA RICA, VER.	0	60
						312

FISCALIA REGIONAL ZONA NORTE TUXPAN

RESTOS OSEOS - 2018

No. Prog.	*DIA*	*MES*	*AÑO*	*UBICACIÓN DE HALLAZGO*	*NÚMERO RESTOS IDENTIFICADOS*	*NÚMERO RESTOS NO IDENTIFICADOS*
1	15	ABRIL	2018	LOCALIDAD TIERRA BLANCA, TEPETZINTLA, VER.	0	1
2	20	MAYO	2018	PLYA LAS PALMAS DE LA CONGREGACION BENITO JUAREZ EN TAMIHUA	1	0
3	7	AGOSTO	2018	TIHUATLÁN, VER.	0	1
4	11	AGOSTO	2018	DOM. CONOCIDO S/N, COLONIA PANTEPEC, ÁLAMO TEMAPACHE, VER.	0	1

FISCALIA REGIONAL ZONA NORTE TUXPAN

RESTOS OSEOS - 2018

No. Prog.	*DIA*	*MES*	*AÑO*	*UBICACIÓN DE HALLAZGO*	*NÚMERO RESTOS IDENTIFICADOS*	*NÚMERO RESTOS NO IDENTIFICADOS*
1	20	MAYO	2019	LOCALIDAD TIERRA BLANCA, TEPETZINTLA, VER.	0	1
2	9	AGOSTO	2019	TIHUATLÁN, VER.	0	1
3	21	AGOSTO	2019	TIHUATLÁN, VER.	0	1
4	14	OCTUBRE	2019	TIHUATLÁN, VER.	0	1

FGE
VERACRUZ

Fiscalía Investigaciones Ministeriales

Mtra. Martha Elvia González Martínez.
Directora de Transparencia,
Acceso a la Información Y
Protección de Datos Personales.

09 de Enero de 2020
No. Oficio: FGE/FIM/277/2020

FISCALÍA GENERAL DEL ESTADO DE VERACRUZ DE IGNACIO DE LA LLAVE
14 ENE 11:24
DIRECCIÓN DE TRANSPARENCIA, ACCESO A LA INFORMACIÓN Y PROTECCIÓN DE DATOS PERSONALES

En atención a su oficio número 3528/2019, de fecha 25 de Noviembre del año 2019, mediante el cual hace llegar solicitud registrada vía sistema Infomex-Veracruz con número de folio 06104219, con fundamento en lo establecido en los artículos 6, 8 y 21 de la Constitución Pública de los Estados Unidos Mexicanos, 127 128, 129, 131 fracciones I, III,XXIII Y 218 del Código Nacional de Procedimientos Penales, 11 fracción VII, 67 y 68 fracción VIII de la Ley de Transparencia y Acceso a la Información Pública para el Estado de Veracruz, le informo lo siguiente:

Respecto a: 1.- ¿Cuántos restos óseos han encontrado del 1 de enero de 2000 al 21 de noviembre de 2019? Indicar fecha y lugar, con municipio y localidad, donde fueron encontrados. 2. ¿Cuántas fosas clandestinas han encontrado de 1 de enero de 2000 al 21 de noviembre de 2019? Indicar fecha y lugar, con municipio y localidad, donde fueron encontrados. 3. ¿Cuántos cadáveres han encontrado de 1 de enero de 2000 al 21 de noviembre de 2019? Indicar por favor fecha y lugar, con municipio y localidad, donde fue encontrados, se tienen datos a partir del año 2011, como se muestra a continuación.

AÑO	FECHA DE INICIO	LUGAR
2011	06-sep-16	RANCHO RENACIMIENTO
2011	09/01/2016	PREDIO RUSTICO
2013	07-ago-13	COLONIA LOMAS DEL ROSARIO
2014	05-feb-14	COLONIA AGRÍCOLA Y GANADERA
2014	28-ago-14	COLONIA LUIS ECHEVERRÍA
2016	13-ene-16	PREDIO RUSTICO "EL NIDO"
2016	16/01/2015	CERRO DEL BORREGO

Aprovecho la ocasión para enviarle un cordial saludo.

ATENTAMENTE

LIC. MARCELA AGUILERA LANDETA
Fiscal de Investigaciones Ministeriales

ESTADO LIBRE Y SOBERANO DE VERACRUZ
FISCALÍA GENERAL DEL ESTADO

FGE
VERACRUZ
Fiscalía General del Estado

Mtra. Martha Elvia González Martínez
Directora de Transparencia, Acceso a la Información y Protección de Datos Personales de la FGE.

FISCALÍA GENERAL DEL ESTADO DE VERACRUZ DE IGNACIO DE LA LLAVE
RECIBIDO
03 DIC 2019
19:25
DIRECCIÓN DE TRANSPARENCIA, ACCESO A LA INFORMACIÓN Y PROTECCIÓN DE DATOS PERSONALES

3 de diciembre de 2019

No. Oficio: FGE/FCEAIDH/3309/2019

Presente.

En atención a su oficio número **3530/2019** de fecha 26 de noviembre del presente año; y con fundamento en los artículos 99, 100, 101, 104, 105, 106 y 108 del Reglamento de la Ley Orgánica de la Fiscalía General del Estado de Veracruz, adjunto al presente la respuesta a las solicitud de acceso a la información registrada vía sistema INFOMEX-Veracruz, con folio número 06104219.

Sin otro particular, aprovecho la ocasión para enviarle un cordial saludo.

Atentamente

Lic. Hernán Cortés Hernández
Fiscal Coordinador Especializado en Asuntos Indígenas y Derechos Humanos

Copia:
Archivo.

FGE
VERACRUZ
Fiscalía General del Estado

SOLICITUD DE INFORMACIÓN	
Número de Folio:	**06104219**

Respuesta:

Sobre cadáveres localizados en fosas clandestinas, restos óseos, procesamiento de cadáveres, cadáveres calcinados sistemáticamente y de material o substancias utilizadas para procesar cadáveres entre 1 de enero de 2000 y 26 de noviembre de 2019.

Respuesta:

Dentro de la jurisdicción de las nueve Fiscalías Itinerantes adscritas a está Fiscalía Coordinadora Especializada en Asuntos Indígenas y de Derechos Humanos, correspondientes a los municipios de Huayacocotla, Chicontepec, Tantoyuca, Papantla, Zongolica, Zongolica II, Orizaba, Hueyapan de Ocampo y Uxpanapa, se reporta lo siguiente:

Se encontraron 3 restos óseos en el municipio de Rafael Delgado Veracruz (1), Colotlan localidad de Ixhuatlan de Madero Veracruz (1) y Huiloapa localidad de Benito Juárez (1).

Se encontraron 434 Cadáveres. Se anexa tabla con los municipios.

Municipio	muertes
Rafael Delgado, Ver.	1
	masculino (1) femenino (0) totales= 1
	Año 2010 muertes
Soledad Atzompa, Ver.	1
	masculino (1) femenino (0) totales= 1
	Año 2011 muertes
La perla, Ver	2
	masculino (2) femenino (0) totales=2
	Año 2012 muertes
La perla, Ver	2
Rafael Delgado, Ver.	1
	masculino (3) femenino (0) totales=3
	Año 2013 (0)
	Año 2014 (0)
	Año 2015 muertes
Soledad Atzompa, Ver.	1
Rafael Delgado, Ver.	1
	masculino (2) femenino (0) totales=2
	Año 2016 muertes
Camerino Z. Mnedoza, Ver.	2
Acultzingo, Ver.	2
Soledad Atzompa, Ver.	3
Camerino Z. Mnedoza, Ver.	2
Ixhuatlancillo, Ver.	5
Zongolica, Ver.	3
La perla, Ver	3
Rafael Delgado, Ver.	3
Soledad Atzompa, Ver.	1
	masculino (24) femenino (0) totales=24
	Año 2017 muertes
Rafael Delgado, Ver.	5
Acultzingo, Ver.	1
soledad Atzompa, Ver.	3
Camerino Z. Mendoza, Ver.	2
San Andres Tenejapan, Ver.	1
Atzacan, ver.	1
Aztzacan, Ver.	1
	masculino (12) femenino (0) totales=12
	Año 2018 muertes
Camerino Z. Mendoza, Ver.	2
Acultzingo, Ver.	3
Atzacan, ver.	2
Rafael Delgado, Ver.	4
Cordoba, ver	1
Orizaba, ver	2
Rafael Delgado, Ver.	5
Ixhuatlancillo, Ver.	8
Tezonapa, Ver.	3
	masculinos(27) femenino (3) totales =30
	Año 2019 muertes
Puebla, Pue.	1
San Andres Tenejapan, Ver.	3
Zongolica Ver.	1

FGE
Fiscalía General del Estado

Unidad Especializada en Combate al Secuestro

MTRA. MARTHA ELVIA GONZÁLEZ MARTÍNEZ
DIRECTORA DE TRANSPARENCIA, ACCESO A LA INFORMACIÓN PÚBLICA Y PROTECCIÓN DE DATOS PERSONALES

FISCALÍA GENERAL DEL ESTADO
DIRECCIÓN DE TRANSPARENCIA, ACCESO A LA INFORMACIÓN Y PROTECCIÓN DE DATOS PERSONALES

02 - Diciembre - 2019
No. Oficio: FGE/DUECS/5857/2019
Presente

Por medio del presente y en términos de lo que disponen los Artículos 21 Constitucional, 43 de la Ley General para Prevenir y Sancionar los Delitos en Materia de Secuestro, 123 y 124 del Reglamento de la Ley Orgánica de la Fiscalía General del Estado de Veracruz de Ignacio de la Llave, y en atención a su oficio 3531/2019, de fecha 25 de Noviembre del presente año, mediante el cual remite la solicitud de acceso a la información, registrada vía sistema INFOMEX-Veracruz, con **folio número 06104219**, anexo al presente solo información requerida en la solicitud antes mencionada.

Folio número 06104219

Información solicitada:

1. ¿Cuántos restos óseos se han encontrado del 1 de enero de 2000 al 21 de noviembre de 2019? Indicar fecha y lugar, con municipio y localidad, donde fueron encontrados.

No.	Fecha de Hallazgo	Municipio	Lugar de Hallazgo	Número de restos óseos encontrados
1	01/08/2016	Ixtaczoquitlan	Camino de terracería de la Localidad de Moyoapan	Sin determinar (se están realizados los estudios necesarios para determinar el numero)

2. ¿Cuántas fosas clandestinas se han encontrado del 1 de enero de 2000 al 21 de noviembre de 2019? Indicar fecha y lugar, con municipio y localidad, donde fueron encontrados.

Esta Unidad Especializada en Combate al Secuestro durante el periodo comprendido del 01 de enero del año 2000 al 21 de noviembre del año 2019 ha localizado 12 fosas clandestinas.

No.	Fecha de Hallazgo	Municipio	Lugar de Hallazgo
1	01/08/2016	Ixtaczoquitlan	Camino de terracería de la Localidad de Moyoapan
2	06/09/2016	Cordoba	Colonia Reserva Territorial del Puente Bejuco a la orilla del Rio Seco
3	15/10/2016	Jaltipan	Interior del domicilio ubicado en Prolongación de Avenida Morelos colonia Deportiva
4	28/02/2017	Cosoleacaque	En el terreno ubicado en el kilometro 26+500 de la Autopista Cosoleacaque – Nuevo Teapa.
5	07/02/2017	Ixtaczoquitlan	Localidad Cuautlapan, justo en la falda del cerro de las antenas, aproximadamente a 400 mts de la entrada de la vereda.
6	08/04/2017	Minatitlan	A 14.70 metros en relación a la entrada o superficie de rodada y 15.60 metros en relación al sur del lugar conocido como Ejido Tacoteno.
7	09/08/2017	Coacoatzintla	Parcela 27 Lote denominadoTroncones y Potrerillo

Boulevard Culturas Veracruzanas #521, de la Colonia Reserva Territorial, C.P. 91096 de la Ciudad de Xalapa, Veracruz

Número telefónico

01 - 228 - 135 - 2000

8	08/11/2017	Perote	Calle Campo militar sin numero de la colonia Edith Galvez Lugar conocido como "Antigua Zona de Tolerancia"
9	22/12/2017	Tlapacoyan	Predio rustico lote 502, barrio de Atzinta
10	30/01/2018	Ixtaczoquitlan	Camino hacia lagunilla, Localidad Moyoapan del municipio de Ixtaczoquitlan
11	15/02/2018	Ixhuatlan del Sureste	Lote número Dos Grande del Municipio de Ixhuatlán del Sureste, Veracruz, mismo que se encuentra ubicado sobre la autopista Nuevo Teapa-Cosoleacaque aproximadamente en el kilómetro 3+700
12	17/03/2018	Cuihtlahuac	Terreno ubicado en el Ejido Anexo dos caminos, conocido como la primavera, municipio de Cuihtlahuac

3. ¿Cuántos cadáveres se han encontrado del 1 de enero de 2000 al 21 de noviembre de 2019? Indicar fecha y lugar, con municipio y localidad, donde fueron encontrados.

No	Fecha de Hallazgo	Municipio	Lugar de Hallazgo	Numero de cuerpos encontrados
1	01/08/2016	Ixtaczoquitlan	Camino de terracería de la Localidad de Moyoapan	3
2	06/09/2016	Cordoba	Colonia Reserva Territorial del Puente Bejuco a la orilla del Rio Seco	2
3	15/10/2016	Jalcipan	Interior del domicilio ubicado en Prolongación de Avenida Morelos colonia Deportiva	3
4	28/02/2017	Cosoleacaque	En el terreno ubicado en el kilometro 26+500 de la Autopista Cosoleacaque – Nuevo Teapa.	5
5	07/02/2017	Ixtaczoquitlan	Localidad Cuautlapan, justo en la falda del cerro de las antenas, aproximadamente a 400 mts de la entrada de la vereda.	1
6	08/04/2017	Minatitlan	A 14.70 metros en relación a la entrada o superficie de rodada y 15.60 metros en relación al sur del lugar conocido como Ejido Tacoteno.	2
7	09/08/2017	Coacoatzintla	Parcela 27 Lote denominadoTroncones y Potrerillo	1
8	08/11/2017	Perote	Calle Campo militar sin numero de la colonia Edith Galvez Lugar conocido como "Antigua Zona de Tolerancia"	1
9	22/12/2017	Tlapacoyan	Predio rustico lote 502, barrio de Atzinta	2
10	30/01/2018	Ixtaczoquitlan	Camino hacia lagunilla, Localidad Moyoapan del municipio de Ixtaczoquitlan	4
11	15/02/2018	Ixhuatlan del Sureste	Lote número Dos Grande del Municipio de Ixhuatlán del Sureste, Veracruz, mismo que se encuentra ubicado sobre la autopista Nuevo Teapa-Cosoleacaque aproximadamente en el kilómetro 3+700	1
12	17/03/2018	Cuihtlahuac	Terreno ubicado en el Ejido Anexo dos caminos, conocido como la primavera, municipio de Cuihtlahuac	3

Boulevard Culturas Veracruzanas #521, de la Colonia Reserva Territorial, C.P. 91096 de la Ciudad de Xalapa, Veracruz.

Número telefónico

01 - 228 - 135 - 2000

ATENTAMENTE

FISCALÍA GENERAL DEL ESTADO DE VERACRUZ DE IGNACIO DE LA LLAVE DIRECCIÓN DE LA UNIDAD ESPECIALIZADA EN COMBATE AL SECUESTRO

LIC. RODOLFO ASTUDILLO MEDINA
DIRECTOR DE LA UNIDAD ESPECIALIZADA EN COMBATE AL SECUESTRO